

## ENERGIMÆRKNINGSRAPPORT

ENERGIMÆRKE OG FORSLAG TIL ENERGIFORBEDRINGER

Kantinebygning  
Nitivej 6  
2000 Frederiksberg

DIN BYGNING HAR  
ENERGIMÆRKE

C

Du betaler hvert år **19.700 kr.**  
mere, end du behøver i energjudgifter\*

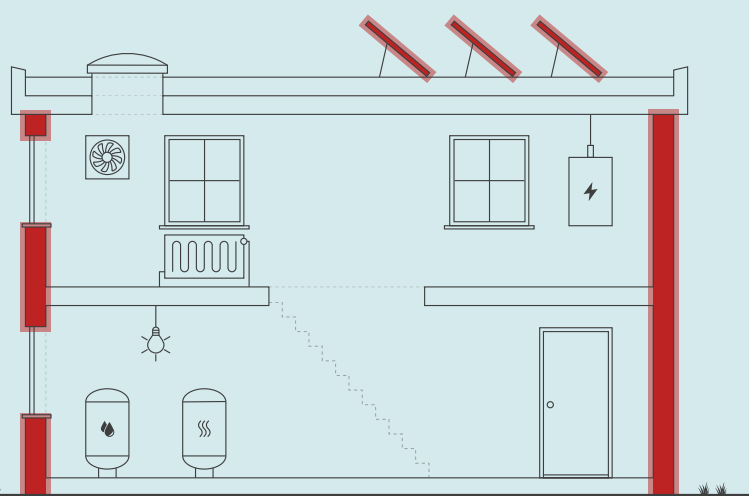

Skitsen illustrerer en generisk bygning, baseret på bygningens karaktertræk. Ikonforklaring kan ses under afsnittet IKONFORKLARING.

### ENERGIKONSULENTENS BEDSTE ANBEFALINGER

**1** Montage af nye solceller  
Årlig besparelse: 12.300 kr.  
Investering: 105.600 kr.

**2** Udvendig isolering af massive ydervægge  
Årlig besparelse: 7.400 kr.  
Investering: 214.500 kr.

### BYGNINGENS ENERGIFORBRUG\*

	I DAG	EFTER RENTABLE TILTAG	DU SPARER ÅRLIGT
Fjernvarme	57.400 kr.	50.100 kr.	7.300 kr.
El til andet	39.600 kr.	27.200 kr.	12.400 kr.
Overskud fra solceller	0 kr.	0 kr.	0 kr.
Samlet energjudgift	97.000 kr.	77.300 kr.	19.700 kr.
Samlet CO2-udledning	7,80 ton	5,38 ton	2,41 ton

\* Tallene er baseret på en standardiseret brug af bygningen. Se siden: FORMÅLET MED ENERGIMÆRKNINGEN.

### FORBEDRING AF ENERGIMÆRKET VED GENNEMFØRSEL AF ALLE RENTABLE FORSLAG:



På denne side får du hjælp til at igangsætte de energiforbedringer, som energikonsulenten har fremhævet. Du kan sammenligne tiltagene på tværs af økonomi, klima og praktiske forhold, ligesom der til hvert forslag er en trinvis guide til at komme i gang med energiforbedringerne.

På de følgende sider i rapporten finder du detaljeret information om energikonsulentens forbedringsforslag.

### MONTAGE AF NYE SOLCELLER

- 1 Find en håndværker eller anden relevant fagperson som kan hjælpe dig med planlægning og udførelse af din energiforbedring.
- 2 På Spareenergi.dk kan du få inspiration til energiforbedringen om "Solcelleanlæg"
- 3 Læs mere om den konkrete energiforbedring på [www.spareenergi.dk/solcelleanlaeg](http://www.spareenergi.dk/solcelleanlaeg)
- 4 Indhent et eller flere tilbud på energiforbedringen, udvælg den løsning, der passer dig bedst, og begynd din energiforbedring.



**Besparelse**  
12.300 kr./årligt



**CO2-reduktion**  
1.646 kg./årligt



**Investering**  
105.600 kr.



**Renoveringstid**  
Op til 2 dage

### UDVENDIG ISOLERING AF MASSIVE YDERVÆGGE

- 1 Find en håndværker eller anden relevant fagperson som kan hjælpe dig med planlægning og udførelse af din energiforbedring.
- 2 På Spareenergi.dk kan du få inspiration til energiforbedringen om "Isolering af tung ydervæg, udefra"
- 3 Læs mere om den konkrete energiforbedring på [www.spareenergi.dk/isolering-af-tung-ydervaeg-udefra](http://www.spareenergi.dk/isolering-af-tung-ydervaeg-udefra)
- 4 Indhent et eller flere tilbud på energiforbedringen, udvælg den løsning, der passer dig bedst, og begynd din energiforbedring.



**Besparelse**  
7.400 kr./årligt



**CO2-reduktion**  
768 kg./årligt



**Investering**  
214.500 kr.



**Renoveringstid**  
Fra 1 uge til 2 uger

#### RÅD OM FINANSIERING

Der eksisterer flere offentlige tilskudspuljer, hvorfra det er muligt at ansøge om tilskud til energirenoveringer. Hold dig opdateret om eksisterende tilskudspuljer på [www.spareenergi.dk](http://www.spareenergi.dk).

Flere banker tilbyder klima- og energieffektiviseringslån med lav rente. Ring til din bank og hør, hvad de kan tilbyde.

#### HJÆLP TIL GENNEMFØRELSE AF ENERGIBESPARELSER

Energikonsulenten kan fortælle dig, hvilke forudsætninger der ligger til grund for de enkelte forbedringsforslag.

På [spareenergi.dk](http://spareenergi.dk) kan du læse mere om energirenoveringer og finde inspiration og hjælp til at igangsætte en energirenovering. Find f.eks. Bygningsguiden, hvor vi har samlet viden om de mest almindelige hustyper i Danmark – så du kan få overblik over, hvordan man opnår en bedre bolig, der både er energieffektiv, har et godt indeklima og er tidssvarende.

På denne side kan du sammenligne økonomi og klimaeffekt for alle rapportens forbedringsforslag.

SIDE 3 - BILAG

RENTABLE RENOVERINGSFORSLAG			
RENOVERINGSFORSLAG	ÅRLIG BESPARELSE*	INVESTERING	REDUKTION I ÅRLIGT UDLEDT CO <sub>2</sub>
<b>MASSIVE YDERVÆGGE</b> Udvendig isolering af massive ydervægge	7.400 kr.	214.500 kr.	768 kg CO <sub>2</sub>
<b>SOLCELLER</b> Montage af nye solceller	12.300 kr.	105.600 kr.	1.646 kg CO <sub>2</sub>
ANDRE FORSLAG DER KAN VÆRE RENTABLE, HVIS DE UDFØRES SAMMEN MED ANDRE RENOVERINGER			
<b>FACAEVINDUER</b> Udskiftning af eksisterende vinduer og yderdøre	9.700 kr.		1.005 kg CO <sub>2</sub>

\* Tallene er baseret på en standardiseret brug af bygningen. Se siden: FORMÅLET MED ENERGIMÆRKNINGEN.

# FORMÅLET MED ENERGIMÆRKNINGEN

Energimærkning af bygninger har to formål: Mærkningen synliggør bygningens beregnede energibehov og er derfor en form for varedeklaration, når en bygning sælges eller udlejes. På baggrund af det beregnede energibehov tildeles boligen en karakter på energimærkningskalaen fra A2020 til G.

Rapporten giver et overblik over de energimæssige forbedringer af bygningen, som er rentable at gennemføre eller kan være rentable, hvis de udføres sammen med andre renoveringer. Rapporten beskriver hvad forbedringerne går ud på, hvad de koster at gennemføre, hvor meget energi og CO2 man sparer, og hvor stor besparelse der kan opnås på el- og varmeregninger ud fra det beregnede energibehov.

## DERFOR SKAL DU GENNEMFØRE ENERGIFORBEDRINGER:



### BEDRE INDEKLIMA

Energiforbedringer kan have en positiv betydning for indeklimaet.



### VARMERE OVERFLADER

Bygningen bliver bedre til at holde på varmen, så det er muligt at udnytte flere områder i bygningen, der før var for kolde.



### ØGET KOMFORT

Det bliver nemmere at opretholde den rette temperatur i bygning, så den bliver rarere at være i.



### MINDRE TRÆK

Bygningen bliver tættere, så det ikke længere trækker fra de steder, hvor brugerne før var generet af kulde og træk.

Det beregnede energibehov er en ret præcis indikator for bygningens energimæssige kvalitet – i modsætning til det faktiske forbrug, som naturligvis er stærkt afhængigt både af vejret og af de vaner, som bygningens brugere har. Nogle sparer på varmen, mens andre fyrer for åbne vinduer eller bruger store mængder varmt vand.

For at kunne sammenligne bygningers energimæssige kvalitet, beregnes bygningens beregnede energibehov ud fra en række standardantagelser for vej, familiestørrelse, indendørstemperatur, adfærd m.v. Nedenfor ses de mest centrale antagelser for det beregnede energibehov.

## FIRE ÅRSAGER TIL AT BYGNINGENS FAKTISKE VARMEREGNING KAN AFVIGE FRA DET BEREGNEDNE ENERGIBEHOV I RAPPORTEN:



### BRUG AF BYGNINGEN

Der antages en gennemsnitlig anvendelse af bygningen ift. brugere, drift og apparater. Det faktiske varmeforbrug kan afvige, hvis bygningen har et andet brugsmønster.



### INDENDØRSTEMPERATUR

Der antages en konstant opvarmning af bygningen til 20°C. Den faktiske varmeregning kan afvige hvis brugerne ønsker en højere eller lavere temperatur.



### VARMTVANDSFORBRUG

Der antages et gennemsnitligt forbrug af varmt vand relativt til bygningens størrelse. Den faktiske varmeregning kan afvige, hvis brugerne bruger mere eller mindre varmt vand.



### VEJRFORHOLD

Der antages gennemsnitlige vejrforhold. Den faktiske varmeregning kan afvige, hvis vinteren er særlig varm eller kold.



## BYGNINGSBESKRIVELSE / Nitivej 6

### ADRESSE

Nitivej 6, 2000 Frederiksberg

### BYGNINGENS ANVENDELSE I FØLGE BBR

Anden bygning til kontor, handel og lager (329)

KOMMUNE NR. 147	BFE NR. 100028014	BYGNINGS NR. 3	BOLIGAREAL I BBR 0 m <sup>2</sup>	ERHVERVSAREAL I BBR 599 m <sup>2</sup>
OPFØRELSESÅR 1898	OPVARMET BYGNINGSAREAL 599 m <sup>2</sup>	HERAF TAGETAGE OPVARMET 0 m <sup>2</sup>	HERAF KÆLDERETAGE OPVARMET 0 m <sup>2</sup>	UOPVARMET KÆLDERETAGE 0 m <sup>2</sup>
ÅR FOR VÆSENTLIG RENOVERING 1985	VARMEFORSYNING Fjernvarme	SUPPLERENDE VARME Ingen		



ENERGIMÆRKE



ENERGIMÆRKE EFTER RENTABLE BESPARELSFORSLAG



ENERGIMÆRKE EFTER ALLE BESPARELSFORSLAG

## BYGNINGENS BEREGNEDE ENERGIBEHOV

### Opvarmning

FORSYNINGSFORM Fjernvarme	VARMEBEHOV I kWh 66.670	OMREGNET TIL ENERGIENHED FOR FORSYNINGSFORM 66,67 MWh fjernvarme
------------------------------	----------------------------	---

### Andre energibehov

EL TIL ANDET*	kWh
El til bygningsdrift	9.150
El til forbrug	8.433

\*El til bygningsdrift er det elforbrug, der i beregningen går til installationer, f.eks. varmfordelingspumper, ventilation mv. El til forbrug dækker over et standardiseret, gennemsnitligt elforbrug til f.eks. hvidevarer, tv mv. El til forbrug påvirker ikke energimærkekarakteren, men den varme der afgives fra elforbrugende udstyr reducerer bygningens beregnede varmebehov.

### Adresse

Nitivej 6  
2000 Frederiksberg

### Energimærkningsnummer

311911245

### Gyldighedsperiode

26. juni 2026 - 26. juni 2036

### Udarbejdet af

Norca Aps  
CVR-nr.: 40013296

## ANVENDTE ENERGIPRISER INKL. AFGIFTER VED BEREGNING AF BESPARELSER

Anvendte energipriser ved beregning af energibesparelserne i denne rapport:

### Fjernvarme

624 kr. pr. MWh

Fast afgift: 15.723 kr. pr. år

### Elektricitet til andet end opvarmning

2,25 kr. pr. kWh

Til beregning af rapportens forbedringsforslag er der anvendt estimerede priser, der kan variere en del fra aktuelle tilbudspriser, afhængig af både regionale forhold og valg af leverandør.

Overslagspriserne i denne beregning indeholder både materialepris, timeløn, moms og afgifter. Eventuelle udgifter til løbende drift og vedligehold er ikke indeholdt.

## OPLYST FORBRUG INKL. MOMS OG AFGIFTER

Denne rapport indeholder ikke oplysninger om det faktiske forbrug, da det ikke er blevet gjort tilgængeligt for energikonsulenten ved udførelsen af energimærket.

## FORBEHOLD FOR PRISER PÅ INVESTERING I ENERGIBESPARELSE

Energimærkets besparelsesforslag er baseret på energikonsulentens erfaring og vurdering. Før energibesparelsesforslagene iværksættes, bør der altid indhentes tilbud fra flere leverandører, da de angivne priser alene skal betragtes som vejledende. Desuden bør det undersøges om energiforbedringen kræver myndighedsgodkendelse.

Årligt abonnement for salg af el bør undersøges nærmere, da dette varierer meget på det frie el marked.

For en konkret vurdering af ejendommens isoleringsmæssige tilstand, skal der udføres destruktive indgreb i klimaskærmen.

## DESTRUKTIVE UNDERSØGELSER

Der er i forbindelse med bygningsgennemgang ikke givet tilladelse til at foretage destruktive undersøgelser. Oplysning om isolering beror derfor på energikonsulentens skøn, tegningsmateriale og byggeskik.

## FIRMA

Firmanummer: 600571

CVR-nummer: 40013296

Norca Aps  
Bassinbuen 22  
4700 Næstved

[www.norca.dk](http://www.norca.dk)  
[info@norca.dk](mailto:info@norca.dk)  
tlf. 60514788

Ved energikonsulent  
Peter Morgan Jorck Persson

## RAPPORTENS GYLDIGHED

Gyldig fra 26. juni 2026 til den 26. juni 2036

## KLAGEMULIGHEDER

Tror du, der er fejl i rapporten, eller ønsker du at klage over energimærkningen, skal du rette henvendelse til det certificerede energimærkningsfirma, der har udarbejdet mærkningen.

Ejeren af bygningen eller enheden kan klage. Klagen skal være modtaget hos det certificerede energimærkningsfirma, senest:

- 1 år efter energimærkningsrapportens dato, eller
- 1 år efter bygningens overtagelsesdag, som er aftalt mellem sælger og køber, hvis bygningen efter indberetningen af energimærkningsrapporten har fået ny ejer - dog senest 6 år efter energimærkningsrapportens datering.

Reglerne om klageadgang står i gældende bekendtgørelse om energimærkning af bygninger. Klik ind på linket og læs mere om, hvordan du indgiver en klage.

<https://ens.dk/analyser-og-statistik/klagevejledning>

Det certificerede energimærkningsfirma behandler klagen og bør meddele sin skriftlige afgørelse af klagen inden for 4 uger.

## BEHANDLING AF OPLYSNINGER

Energistyrelsen er ansvarlig for behandlingen af oplysninger om bygningen, herunder offentliggørelse af energimærkningsrapporten. Du kan læse mere om reglerne, samt hvordan vi behandler oplysninger på vores hjemmeside.

<https://ens.dk/analyser-og-statistik/lovgivning-om-energimaerkning>

### Adresse

Nitivej 6  
2000 Frederiksberg

### Energimærkningsnummer

311911245

### Gyldighedsperiode

26. juni 2026 - 26. juni 2036

### Udarbejdet af

Norca Aps  
CVR-nr.: 40013296

Bygningens energimæssige stand er generelt set udemærket - alderen taget i betragtning. Det er muligt at gennemføre enkelte rentabelt energibesparende foranstaltninger.

I forbindelse med rapportens forslag om energiforbedring af tekniske installationer, bør man altid søge teknisk sparring med en professionel rådgiver eller leverandør. I forhold til energimærkets gyldighedsperiode, vil både prisgrundlag og produktudviklingen kunne ændre sig en del, år for år.

Nogle konstruktioner er skjulte, og tegningsmaterialet beskriver ikke konstruktionernes isolering og øvrige forhold fuldt ud. Derfor beror enkelte af de eksisterende konstruktioners baggrundsregning på en faglig vurdering.

Foreliggende materiale.:

- Tegningsmateriale (snit, facader og plantegning) er fundet via byggesagsarkiv
- Rådgiver fra WSP var tilstede ved besigtigelsen

Der er ikke udført destruktive undersøgelser for at bestemme isoleringsforhold i lukkede konstruktioner.

### DE BEDSTE ANBEFALINGER:

I denne rapport gennemgås både bygningens energimærke, status for bygningen og en række forslag til forbedringer. Mine bedste anbefalinger til at nedsætte energiforbruget i bygningen er vist her.

Med venlig hilsen  
Peter Morgan Jorck Persson

Norca ApS – Rådgivende Ingeniører  
Bassinbuen 11, 4700 Næstved

Mail.: [mjp@norca.dk](mailto:mjp@norca.dk)  
tlf.: 60514788

-

### KOMMENTARER TIL BYGNINGSBESKRIVELSE

Det registrerede opvarmede etageareal stemmer overens med oplysningerne i BBR-ejermeddelelsen.

**Adresse**

Nitivej 6  
2000 Frederiksberg

**Energimærkningsnummer**

311911245

**Gyldighedsperiode**

26. juni 2026 - 26. juni 2036

**Udarbejdet af**

Norca ApS  
CVR-nr.: 40013296

# GENNEMGANG AF BYGNINGENS ENERGITILSTAND

På de følgende sider kan du se en detaljeret beskrivelse af energitilstanden af din bygning, energikonsulentens forslag til energiforbedringer og tilhørende energiløsninger.

Nogle forbedringsforslag er rentable. Det betyder, at du sparer mere på dit energiforbrug inden for energiforbedringens levetid, end energiforbedringen koster at gennemføre.

De rentable forslag fremgår med en investeringspris.

Nogle forbedringsforslag kan med fordel overvejes ved renoveringer, eller hvis der er bygningsdele, der alligevel skal udskiftes. Investeringsprisen til forbedringsforslag ved renovering, er ikke angivet da investeringen vil afhænge af den konkrete renovering, som skal ske i forbindelse med besparelsesforslaget.

## TAG OG LOFT

### FLADT TAG

#### STATUS

Tagkonstruktionen skønnes isoleret med ca. 200 mm mineraluld. I flere lokaler er lofterne beklædt med 70 mm isolering bag pudslaget under trøldtektpladerne. Konstruktions- og isoleringsforhold er skønnet ud fra renoveringstidspunkt samt oplysninger (WSP) om ny loftbeklædning.

## YDERVÆGGE

### MASSIVE YDERVÆGGE

#### STATUS

Ydervægge består af 48 cm massive og uisolerede teglvægge. Konstruktions- og isoleringsforhold er konstateret ud fra tegningsmateriale.

#### RENOVERINGSFORSLAG

Udvendig efterisolering med 100 mm PIR isolering på massive ydervægge. Den udvendige efterisolering afsluttes med en facadepudsløsning eller en hertil godkendt pladebeklædning. Vinduerne skal muligvis flyttes med ud i facaderne eller alternativt udskiftes helt i forbindelse hermed. En udvendig isoleringsløsning sikrer optimal kuldebroafbrydelse. Facadernes udseende ændres dog markant, og det skal forinden arbejdet igangsættes undersøges, om lokale bestemmelser evt. hindrer en sådan ændring i bygningens udseende.

#### ÅRLIG BESPARELSE

7.400 kr.

#### INVESTERING

214.500 kr.

## VINDUER, OVENLYS OG DØRE

### FACADEVINDUER

#### STATUS

Vinduer og yderdøre er monteret med tolags termoruder. Enkelte vinduer/døre er med tolags energiruder.

#### Adresse

Nitivej 6  
2000 Frederiksberg

#### Energimærkningsnummer

311911245

#### Gyldighedsperiode

26. juni 2026 - 26. juni 2036

#### Udarbejdet af

Norca Aps  
CVR-nr.: 40013296

RENOVERINGSFORSLAG	ÅRLIG BESPARELSE	INVESTERING
Eksisterende vinduer og yderdøre foreslås udskiftet til nye med energiruder, energiklasse A.	9.700 kr.	

## GULVE

### TERRÆNDÆK

#### STATUS

Terrændæk er udført af beton med slidlagsgulv. Gulvet er skønnet isoleret med 100 mm mineraluld/polystyrenplader under betonen.  
Konstruktions- og isoleringsforhold er skønnet ud fra renoveringstidspunkt.

## VENTILATION

### VENTILATION

#### STATUS

Zone: Kantine  
Anlæg: VE01 – fabrikat og type: Systemair – Geminox Core 12  
Mekanisk balanceret ventilationsanlæg  
Varmegenvinding: Modstrømsveksler  
Anlægstype: CAV  
Luftskifte: 1,8 l/s/m<sup>2</sup>  
EL-varmevlade: Nej  
SEL-værdi: 1,8 kJ/m<sup>3</sup>  
Automatik: CTS  
Bygningens tæthed: Normal tæt  
Kilde til data: Data fastsat iht. HB2023

Zone: Køkken  
Anlæg: VE03 – fabrikat og type: Systemair – Geminox Core 16  
Mekanisk balanceret ventilationsanlæg  
Varmegenvinding: Modstrømsveksler  
Anlægstype: CAV  
Luftskifte: 1,8 l/s/m<sup>2</sup>  
EL-varmevlade: Nej  
SEL-værdi: 1,8 kJ/m<sup>3</sup>  
Automatik: CTS  
Bygningens tæthed: Normal tæt  
Kilde til data: Data fastsat iht. HB2023

Zone: Mødelokaler  
Anlæg: VE02 – fabrikat og type: Systemair Danvent  
Mekanisk balanceret ventilationsanlæg  
Varmegenvinding: Krydsvarmeveksler  
Anlægstype: CAV

Luftskifte: 1,8 l/s/m<sup>2</sup>  
El-varmefflade: Nej  
SEL-værdi: 2,1 kJ/m<sup>3</sup>  
Automatik: CTS  
Bygningens tæthed: Normal tæt  
Kilde til data: Data fastsat iht. HB2023

## VARMEANLÆG

### FJERNVARME

#### STATUS

Bygningen opvarmes med fjernvarme. Anlægget er udført med varmeveksler (placeret i varmecentral i hovedbygning) og indirekte centralvarmevand i fordelingsnettet.

### VARMEPUMPER

#### STATUS

Der er ikke stillet forslag til varmepumpe, da dette, med bygningens eksisterende varmeanlæg og den dertilhørende energipris, ikke vil kunne medføre et fornuftigt og rentabelt forslag.

### SOLVARME

#### STATUS

Der er ikke stillet forslag til solvarmeanlæg, da dette, med bygningens eksisterende varmeanlæg og den dertilhørende energipris, ikke vil kunne medføre et fornuftigt og rentabelt forslag.

## VARMEFORDELING

### VARMEFORDELING

#### STATUS

Den primære opvarmning af ejendommen sker via radiatorer i opvarmede rum. Varmefordelingsrør er udført som to-strengs anlæg.

### VARMEFORDELINGSPUMPER

**STATUS**

I varmeanlæggets varmecentral (i hovedbygningen) er der monteret to fordelingspumper, af fabrikat Grundfos. Hovedpumpen er en type MGE med en maksimal effekt på 750 Watt. Sekundær pumpen er en type Magna3 med en maksimal effekt på 171 Watt.

I varmeanlægget (varmeblader Geminox ventilation) er der monteret to fordelingspumper til hvert anlæg, af fabrikat Grundfos, type Magna3. Pumperne har en maksimal effekt på 50 Watt.

Fordelingspumpe på varmeblade på Danvent ventilationsanlæg er af fabrikat Grundfos, type MGE. Pumpen har en maksimal effekt på 370 Watt.

**AUTOMATIK**

**STATUS**

Der er monteret termostatventiler på alle radiatorer til regulering af korrekt rumtemperatur.

Til regulering af varmeanlæg er monteret automatik (CTS) for central styring.

**VARMT BRUGSVAND**

**VARMT BRUGSVAND**

**STATUS**

I beregningen er der indregnet et varmtvandsforbrug på 100 liter pr. m<sup>2</sup> opvarmet etageareal pr. år.

**VARMTVANDSRØR**

**STATUS**

Brugsvandsrør med cirkulation er udført som 22 - 28 mm rustfri stålør. Rørene er isoleret med 30 mm isolering. I køkkenet er rørene uisolerede, da levnedsmiddelstyrelsen af hygiejniske årsager, ikke tillader isolering af rørene

**VARMTVANDSPUMPER**

**STATUS**

I brugsvandsanlægget er der monteret en cirkulationspumpe, af fabrikat Grundfos, type Magna3. Pumpen har en maksimal effekt på 84 Watt og lever også varmt brugsvand til hovedbygningen.

**VARMTVANDSBEHOLDER**

**STATUS**

Varmt brugsvand produceres i 1000 l varmtvandsbeholder, isoleret med 100 mm isolering. Beholderen er placeret i varmecentral i hovedbygningen.

**Adresse**

Nitivej 6  
2000 Frederiksberg

**Energimærkningsnummer**

311911245

**Gyldighedsperiode**

26. juni 2026 - 26. juni 2036

**Udarbejdet af**

Norca Aps  
CVR-nr.: 40013296

## EL

### BELYSNING

**STATUS**

Belysning i lokalerne består af lamper og armaturer ombygget til LED belysning (Fischer Lighting - ReUse). Belysningen styres via DALI (Digital Addressable Lighting Interface).

### SOLCELLER

**STATUS**

Der er ingen solceller på bygningen.

**RENOVERINGSFORSLAG**

Montering af solceller på tagflade mod øst. Det anbefales at der monteres solceller af typen Monokrystallinske silicium med et areal på ca. 50 m<sup>2</sup>. Det bør undersøges om den eksisterende tagkonstruktion er egnet til den ekstra vægt fra solcellerne. En eventuel udgift til dette er ikke medtaget i forslaget økonomi.

**ÅRLIG BESPARELSE**

12.300 kr.

**INVESTERING**

105.600 kr.

En bygning består af mange dele, der har betydning for bygningens energibehov. Figuren herunder giver en forklaring af de væsentligste dele på tværs af konstruktioner og installationer.

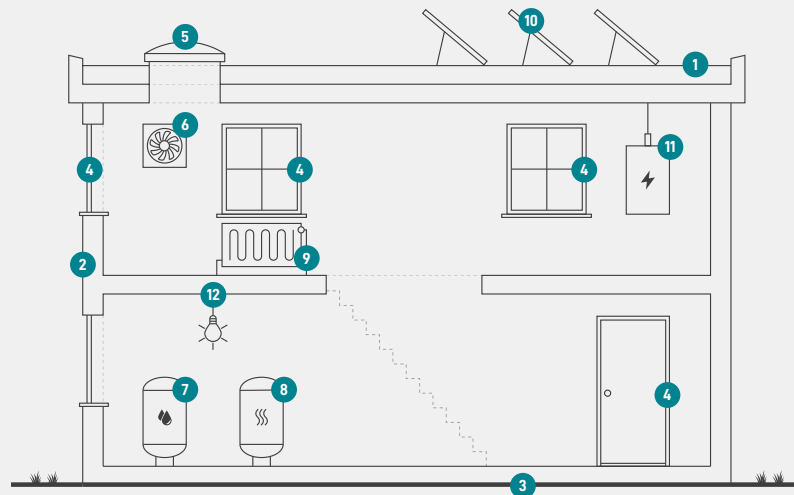

1

### Tag og loft

Bygningens øverste del af klimaskærmen, f.eks. et loftrum, et fladt tag eller et udnyttet tagrum.

2

### Ydervægge

Bygningens vægge ud mod det fri eller mod uopvarmede områder. Væggen kan være hule, massive eller lette ydervægge.

3

### Etageadskillelse og gulv

Bygningens nederste del af klimaskærmen, f.eks. terrændæk, gulv mod krybekælder eller etageadskillelse mod uopvarmet kælder.

4

### Vinduer/døre

Bygningens facadevinduer og yderdøre.

5

### Ovenlys

Bygningens ovenlysvinduer.

6

### Ventilation

Bygningens ventilationsanlæg og ventilationskanaler.

7

### Varmt brugsvand

Bygningens komponenter til varmt brugsvand, bl.a. varmtvandsrør og varmtvandsbeholder.

8

### Varmeanlæg

Bygningens varmeanlæg, f.eks. kedler, fjernvarme, ovne og varmepumper.

9

### Varmefordeling

Bygningens varmfordelingsanlæg, bl.a. varmeanlægget, varmerør og automatik.

10

### Solenergi

Bygningens solenergi, f.eks. solvarme og solceller.

11

### El og teknik

Bygningens driftsrelaterede el og teknik, f.eks. varmfordelingspumper, varmtvandspumper og vindmøller.

12

### Belysning

Bygningens belysning. Kun relevant ved energimærkning af store bygninger, som f.eks. etagebyggeri og erhverv.

#### Adresse

Nitivej 6  
2000 Frederiksberg

#### Energimærkningsnummer

311911245

#### Gyldighedsperiode

26. juni 2026 - 26. juni 2036

#### Udarbejdet af

Norca Aps  
CVR-nr.: 40013296

# ENERGIMÆRKE

FOR BYGNINGEN

**Kantinebygning  
Nitivej 6  
2000 Frederiksberg**

Større bygninger over 600 m<sup>2</sup>, der ofte besøges af offentligheden, er pålagt til enhver tid, at synliggøre energimærkningscertifikatet for brugerne af bygningen.

Energimærkningen er baseret på beregnet forbrug



Energistyrelsen

Gyldig fra den 26. juni 2026 til den 26. juni 2036  
Energimærkningsnummer: 311911245