

ENERGIMÆRKNINGSRAPPORT

ENERGIMÆRKE OG FORSLAG TIL ENERGIFORBEDRINGER

Dalgas Boulevard 2
2000 Frederiksberg

DIN BYGNING HAR
ENERGIMÆRKE

C

Du betaler hvert år **72.200 kr.**
mere, end du behøver i energjudgifter*

ENERGIKONSULENTENS BEDSTE ANBEFALINGER

- 1 Isolering af uisolaret gulv mod kælder med 100 mm isolering**
 Årlig besparelse: 69.300 kr.
 Investering: 344.600 kr.
- 2 Efterisolering af massive ydervægge med 100 mm.**
 Årlig besparelse: 2.800 kr.
 Investering: 37.800 kr.
- 3 Udskiftning af vindue til trelags energirude, efter BR20.**
 Årlig besparelse: 100 kr.
 Investering: 800 kr.

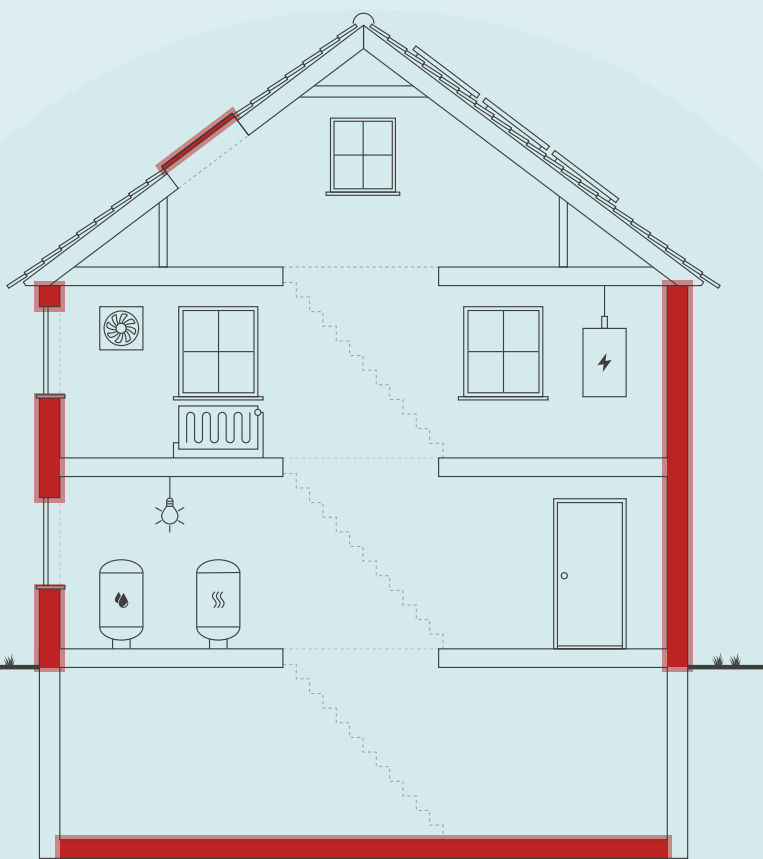

Skitsen illustrerer en generisk bygning, baseret på bygningens karaktertræk. Ikonforklaring kan ses under afsnittet IKONFORKLARING.

BYGNINGENS ENERGIFORBRUG*

	I DAG	EFTER RENTABLE TILTAG	DU SPARER ÅRLIGT
Fjernvarme	1.234.000 kr.	1.162.600 kr.	71.400 kr.
El til andet	348.600 kr.	347.800 kr.	800 kr.
Samlet energjudgift	1.582.600 kr.	1.510.400 kr.	72.200 kr.
Samlet CO2-udledning	64,27 ton	57,20 ton	7,07 ton

* Tallene er baseret på en standardiseret brug af bygningen. Se siden: FORMÅLET MED ENERGIMÆRKNINGEN.

BYGNINGENS PLACERING PÅ ENERGIMÆRKNINGSSKALAEN



Adresse

Dalgas Boulevard 2
2000 Frederiksberg

Energimærkningsnummer

311773346

Gyldighedsperiode

14. juli 2024 - 14. juli 2034

Udarbejdet af

KEEN MILJØ &
ENERGIRÅDGIVNING ApS
CVR-nr.: 21773948

På denne side får du hjælp til at igangsætte de energiforbedringer, som energikonsulenten har fremhævet. Du kan sammenligne tiltagene på tværs af økonomi, klima og praktiske forhold, ligesom der til hvert forslag er en trinvis guide til at komme i gang med energiforbedringerne.

På de følgende sider i rapporten finder du detaljeret information om energikonsulentens forbedringsforslag.

ISOLERING AF UISOLERET GULV MOD KÆLDER MED 100 MM ISOLERING

- 1 Find en håndværker eller anden relevant fagperson som kan hjælpe dig med planlægning og udførelse af din energiforbedring.
- 2 Undersøg nærmere om Isolering af uisoleret gulv mod kælder med 100 mm isolering
- 3 Læs mere om energiforbedringer på spareenergi.dk
- 4 Indhent et eller flere tilbud på energiforbedringen, udvælg den løsning, der passer dig bedst, og begynd din energiforbedring.



Besparelse
69.300 kr./årligt



CO2-reduktion
6.800 kg./årligt



Investering
344.600 kr.



Renoveringstid
Mere end 2 uger

EFTERISOLERING AF MASSIVE YDERVÆGGE MED 100 MM.

- 1 Find en håndværker eller anden relevant fagperson som kan hjælpe dig med planlægning og udførelse af din energiforbedring.
- 2 På Spareenergi.dk kan du få inspiration til energiforbedringen om "Isolering af tung ydervæg, indefra"
- 3 Læs mere om den konkrete energiforbedring på www.spareenergi.dk/isolering-af-tung-ydervaeg-indefra
- 4 Indhent et eller flere tilbud på energiforbedringen, udvælg den løsning, der passer dig bedst, og begynd din energiforbedring.



Besparelse
2.800 kr./årligt



CO2-reduktion
275 kg./årligt



Investering
37.800 kr.



Renoveringstid
Mere end 2 uger

UDSKIFTNING AF VINDUE TIL TRELAGS ENERGIRUDE, EFTER BR20.

- 1 Find en håndværker eller anden relevant fagperson som kan hjælpe dig med planlægning og udførelse af din energiforbedring.
- 2 På Spareenergi.dk kan du få inspiration til energiforbedringen om "Nye ovenlysvinduer"
- 3 Læs mere om den konkrete energiforbedring på www.spareenergi.dk/nye-ovenlysvinduer
- 4 Indhent et eller flere tilbud på energiforbedringen, udvælg den løsning, der passer dig bedst, og begynd din energiforbedring.



Besparelse
100 kr./årligt



CO2-reduktion
4 kg./årligt



Investering
800 kr.



Renoveringstid
Fra 2 dage til 1 uge

RÅD OM FINANSIERING

Der eksisterer flere offentlige tilskudspuljer, hvorfra det er muligt at ansøge om tilskud til energirenoveringer. Hold dig opdateret om eksisterende tilskudspuljer på www.spareenergi.dk.

Flere banker tilbyder klima- og energieffektiviseringslån med lav rente. Ring til din bank og hør, hvad de kan tilbyde.

HJÆLP TIL GENNEMFØRELSE AF ENERGIBESPARELSER

Energikonsulenten kan fortælle dig, hvilke forudsætninger der ligger til grund for de enkelte forbedringsforslag.

På spareenergi.dk kan du læse mere om energirenoveringer og finde inspiration og hjælp til at igangsætte en energirenovering. Find f.eks. Bygningsguiden, hvor vi har samlet viden om de mest almindelige hustyper i Danmark – så du kan få overblik over, hvordan man opnår en bedre bolig, der både er energieffektiv, har et godt indeklima og er tidssvarende.

Adresse

Dalgas Boulevard 2
2000 Frederiksberg

Energimærkningsnummer

311773346

Gyldighedsperiode

14. juli 2024 - 14. juli 2034

Udarbejdet af

KEEN MILJØ &
ENERGIRÅDGIVNING ApS
CVR-nr.: 21773948

På denne side kan du sammenligne økonomi og klimaeffekt for alle rapportens forbedringsforslag.

SIDE 3 - BILAG

RENTABLE RECOVERINGSFORSLAG			
RECOVERINGSFORSLAG	ÅRLIG BESPARELSE*	INVESTERING	REDUKTION I ÅRLIGT UDLEDT CO ₂
MASSIVE YDERVÆGGE Efterisolering af massive ydervægge med 100 mm.	2.800 kr.	37.800 kr.	275 kg CO ₂
OVENLYS Udskiftning af vindue til trelags energirude, efter BR20.	100 kr.	800 kr.	4 kg CO ₂
KÆLDERGULV Isolering af uisolereet gulv mod kælder med 100 mm isolering	69.300 kr.	344.600 kr.	6.800 kg CO ₂
ANDRE FORSLAG DER KAN VÆRE RENTABLE, HVIS DE UDFØRES SAMMEN MED ANDRE RECOVERINGER			
LOFTRUM Efterisolering af loft/tag i kvist med 100 mm.	100 kr.		2 kg CO ₂
LOFTRUM Efterisolering af loft mod uopvarmet tagrum med 100 mm.	200 kr.		12 kg CO ₂
UDNYTTET TAGRUM Efterisolering af lodrette skunkvægge med 150 mm.	100 kr.		10 kg CO ₂
UDNYTTET TAGRUM Efterisolering af skråvægge med 100 mm.	100 kr.		2 kg CO ₂
FACADEVINDUER Udskiftning af vindue til trelags energirude, energiklasse A.	58.000 kr.		5.691 kg CO ₂
YDERDØRE Udskiftning til ny yderdør med trelags energirude	500 kr.		47 kg CO ₂
VARMEFORDDELING Etablering af nyt varmfordelingsanlæg til radiatorer	5.600 kr.		550 kg CO ₂

* Tallene er baseret på en standardiseret brug af bygningen. Se siden: FORMÅLET MED ENERGIMÆRKNINGEN.

Adresse

Dalgas Boulevard 2
2000 Frederiksberg

Energimærkningsnummer

311773346

Gyldighedsperiode

14. juli 2024 - 14. juli 2034

Udarbejdet af

KEEN MILJØ &
ENERGIRÅDGIVNING ApS
CVR-nr.: 21773948

FORMÅLET MED ENERGIMÆRKNINGEN

Energimærkning af bygninger har to formål: Mærkningen synliggør bygningens beregnede energibehov og er derfor en form for varedeklaration, når en bygning sælges eller udlejes. På baggrund af det beregnede energibehov tildeles boligen en karakter på energimærkningskalaen fra A2020 til G.

Rapporten giver et overblik over de energimæssige forbedringer af bygningen, som er rentable at gennemføre eller kan være rentable, hvis de udføres sammen med andre renoveringer. Rapporten beskriver hvad forbedringerne går ud på, hvad de koster at gennemføre, hvor meget energi og CO2 man sparer, og hvor stor besparelse der kan opnås på el- og varmeregninger ud fra det beregnede energibehov.

DERFOR SKAL DU GENNEMFØRE ENERGIFORBEDRINGER:



BEDRE INDEKLIMA

Energiforbedringer kan have en positiv betydning for indeklimaet.



VARMERE OVERFLADER

Bygningen bliver bedre til at holde på varmen, så det er muligt at udnytte flere områder i bygningen, der før var for kolde.



ØGET KOMFORT

Det bliver nemmere at opretholde den rette temperatur i bygning, så den bliver rarere at være i.



MINDRE TRÆK

Bygningen bliver tættere, så det ikke længere trækker fra de steder, hvor brugerne før var generet af kulde og træk.

Det beregnede energibehov er en ret præcis indikator for bygningens energimæssige kvalitet – i modsætning til det faktiske forbrug, som naturligvis er stærkt afhængigt både af vejret og af de vaner, som bygningens brugere har. Nogle sparer på varmen, mens andre fyrer for åbne vinduer eller bruger store mængder varmt vand.

For at kunne sammenligne bygningers energimæssige kvalitet, beregnes bygningens beregnede energibehov ud fra en række standardantagelser for vej, familiestørrelse, indendørstemperatur, adfærd m.v. Nedenfor ses de mest centrale antagelser for det beregnede energibehov.

FIRE ÅRSAGER TIL AT BYGNINGENS FAKTISKE VARMEREGNING KAN AFVIGE FRA DET BEREGNEDNE ENERGIBEHOV I RAPPORTEN:



BRUG AF BYGNINGEN

Der antages en gennemsnitlig anvendelse af bygningen ift. brugere, drift og apparater. Det faktiske varmeforbrug kan afvige, hvis bygningen har et andet brugsmønster.



INDENDØRSTEMPERATUR

Der antages en konstant opvarmning af bygningen til 20°C. Den faktiske varmeregning kan afvige hvis brugerne ønsker en højere eller lavere temperatur.



VARMTVANDSFORBRUG

Der antages et gennemsnitligt forbrug af varmt vand relativt til bygningens størrelse. Den faktiske varmeregning kan afvige, hvis brugerne bruger mere eller mindre varmt vand.



VEJRFORHOLD

Der antages gennemsnitlige vejrforhold. Den faktiske varmeregning kan afvige, hvis vinteren er særlig varm eller kold.

Adresse

Dalgas Boulevard 2
2000 Frederiksberg

Energimærkningsnummer

311773346

Gyldighedsperiode

14. juli 2024 - 14. juli 2034

Udarbejdet af

KEEN MILJØ &
ENERGIRÅDGIVNING ApS
CVR-nr.: 21773948



BYGNINGSBESKRIVELSE / Hovedbygning

ADRESSE

Dalgas Boulevard 2, 2000 Frederiksberg

BYGNINGENS ANVENDELSE I FØLGE BBR

Etagebolig-bygning, flerfamiliehus eller to-familiehus (140)

KOMMUNE NR. 147	BFE NR. 100029082	BYGNINGS NR. 1	BOLIGAREAL I BBR 4425 m ²	ERHVERVSAREAL I BBR 0 m ²
OPFØRELSESÅR 1929	OPVARMET BYGNINGSAREAL 4425 m ²	HERAF TAGETAGE OPVARMET 700 m ²	HERAF KÆLDERETAGE OPVARMET 0 m ²	UOPVARMET KÆLDERETAGE 885 m ²
ÅR FOR VÆSENTLIG RENOVERING Ikke angivet	VARMEFORSYNING Fjernvarme	SUPPLERENDE VARME Ingen		

C

ENERGIMÆRKE

C

ENERGIMÆRKE EFTER RENTABLE BESPARELSFORSLAG

B

ENERGIMÆRKE EFTER ALLE BESPARELSFORSLAG

BYGNINGENS BEREGNEDE ENERGIBEHOV

Opvarmning

FORSYNINGSFØRM Fjernvarme	VARMEBEHOV I kWh 529.530	OMREGNET TIL ENERGIENHED FOR FORSYNINGSFØRM 529,53 MWh fjernvarme
------------------------------	-----------------------------	--

Andre energibehov

EL TIL ANDET*	kWh
El til bygningsdrift	3.243
El til forbrug	148.285

*El til bygningsdrift er det elforbrug, der i beregningen går til installationer, f.eks. varmfordelingspumper, ventilation mv. El til forbrug dækker over et standardiseret, gennemsnitligt elforbrug til f.eks. hvidevarer, tv mv. El til forbrug påvirker ikke energimærkekaraktæren, men den varme der afgives fra elforbrugende udstyr reducerer bygningens beregnede varmebehov.

Adresse

Dalgas Boulevard 2
2000 Frederiksberg

Energimærkningsnummer

311773346

Gyldighedsperiode

14. juli 2024 - 14. juli 2034

Udarbejdet af

KEEN MILJØ &
ENERGIRÅDGIVNING ApS
CVR-nr.: 21773948

ANVENDTE ENERGIPRISER INKL. AFGIFTER VED BEREGNING AF BESPARELSER

Anvendte energipriser ved beregning af
energibesparelserne i denne rapport:

Fjernvarme

662 kr. pr. MWh

Fast afgift: 883.672 kr. pr. år

Elektricitet til andet end opvarmning

2,30 kr. pr. kWh

OPLYST FORBRUG INKL. MOMS OG AFGIFTER

Denne rapport indeholder ikke oplysninger om det faktiske
forbrug, da det ikke er blevet gjort tilgængeligt for
energikonsulenten ved udførelsen af energimærket.

FORBEHOLD FOR PRISER PÅ INVESTERING I ENERGIBESPARELSE

Energimærkets besparelsesforslag er baseret på
energikonsulentens erfaring og vurdering. Før
energibesparelsesforslagene iværksættes, bør der altid
indhentes tilbud fra flere leverandører, da de angivne
priser alene skal betragtes som vejledende. Desuden bør
det undersøges om energiforbedringen kræver
myndighedsgodkendelse.

Årligt abonnement for salg af el bør undersøges nærmere,
da dette varierer meget på det frie el marked.

For en konkret vurdering af ejendommens
isoleringsmæssige tilstand, skal der udføres destruktive
indgreb i klimaskærmen.

DESTRUKTIVE UNDERSØGELSER

Der er i forbindelse med bygningsgennemgang ikke givet
tilladelse til at foretage destruktive undersøgelser.
Oplysning om isolering beror derfor på
energikonsulentens skøn, tegningsmateriale og byggeskik.

FIRMA

Firmanummer: 600163

CVR-nummer: 21773948

KEEN MILJØ & ENERGIRÅDGIVNING ApS

Havnegade 29

5000 Odense C

keen@keen.dk

tlf. 40346667

Ved energikonsulent

Keen Nielsen

RAPPORTENS GYLDIGHED

Gyldig fra 14. juli 2024 til den 14. juli 2034

KLAGEMULIGHEDER

Tror du, der er fejl i rapporten, eller ønsker du at klage
over energimærkningen, skal du rette henvendelse til det
certificerede energimærkningsfirma, der har udarbejdet
mærkningen.

Ejeren af bygningen eller enheden kan klage. Klagen skal
være modtaget hos det certificerede
energimærkningsfirma, senest:

- 1 år efter energimærkningsrapportens dato, eller
- 1 år efter bygningens overtagelsesdag, som er aftalt
mellem sælger og køber, hvis bygningen efter
indberetningen af energimærkningsrapporten har
fået ny ejer - dog senest 6 år efter
energimærkningsrapportens datering.

Reglerne om klageadgang står i gældende bekendtgørelse
om energimærkning af bygninger. Klik ind på linket og læs
mere om, hvordan du indgiver en klage.

[www.ens.dk/ansvarsomraader/energimaerkning-af-
bygninger/klagevejledning](http://www.ens.dk/ansvarsomraader/energimaerkning-af-bygninger/klagevejledning)

Det certificerede energimærkningsfirma behandler klagen
og bør meddele sin skriftlige afgørelse af klagen inden for
4 uger.

BEHANDLING AF OPLYSNINGER

Energistyrelsen er ansvarlig for behandlingen af
oplysninger om bygningen, herunder offentliggørelse af
energimærkningsrapporten. Du kan læse mere om
reglerne, samt hvordan vi behandler oplysninger på vores
hjemmeside.

[www.ens.dk/ansvarsomraader/energimaerkning-af-
bygninger/lovgivning-om-energimaerkning](http://www.ens.dk/ansvarsomraader/energimaerkning-af-bygninger/lovgivning-om-energimaerkning)

Adresse

Dalgas Boulevard 2
2000 Frederiksberg

Energimærkningsnummer

311773346

Gyldighedsperiode

14. juli 2024 - 14. juli 2034

Udarbejdet af

KEEN MILJØ &
ENERGIRÅDGIVNING ApS
CVR-nr.: 21773948

Ejendommene er opført i 1929.

Ejendommen består af 1 bygning indeholdende 68 lejligheder med et boligareal på 4.425 m².

KOMMENTARER TIL BYGNINGSBESKRIVELSEN

Adresse

Dalgas Boulevard 2
2000 Frederiksberg

Energimærkningsnummer

311773346

Gyldighedsperiode

14. juli 2024 - 14. juli 2034

Udarbejdet af

KEEN MILJØ &
ENERGIRÅDGIVNING ApS
CVR-nr.: 21773948

På de følgende sider kan du se en detaljeret beskrivelse af energitilstanden af din bygning, energikonsulentens forslag til energiforbedringer og tilhørende energiløsninger.

Nogle forbedringsforslag er rentable. Det betyder, at du sparer mere på dit energiforbrug inden for energiforbedringens levetid, end energiforbedringen koster at gennemføre.

De rentable forslag fremgår med en investeringspris.

Nogle forbedringsforslag kan med fordel overvejes ved renoveringer, eller hvis der er bygningsdele, der alligevel skal udskiftes. Investeringsprisen til forbedringsforslag ved renovering, er ikke angivet da investeringen vil afhænge af den konkrete renovering, som skal ske i forbindelse med besparelsesforslaget.

TAG OG LOFT

LOFTRUM

STATUS

Loft/tag i kvist er isoleret med 200 mm mineraluld.

Gæstevrelserne's loft mod uopvarmet tagrum er isoleret med 200 mm mineraluld.

RENOVERINGSFORSLAG

Ved renovering foreslås efterisolering af loft/tag i kvist med 100 mm. Det bør forinden arbejdet igangsættes undersøges om den eksisterende konstruktion er tilstrækkelig tæt. Evt. udførelse af ny dampspærre eller udbedring af utætheder skal tillægges overslagsprisen.

ÅRLIG BESPARELSE

100 kr.

INVESTERING

RENOVERINGSFORSLAG

Efterisolering af loft mod uopvarmet tagrum med 100 mm. Inden efterisolering af loft igangsættes skal det undersøges nærmere om de eksisterende konstruktioner er tilstrækkelig tætte. Evt. udførelse af ny dampspærre eller udbedring af utætheder skal tillægges de anførte overslagspriser. Evt. etablering af gangbro eller hævning af eksisterende gangbro eller gulvbrædder i tagrummet skal også tillægges overslagsprisen.

ÅRLIG BESPARELSE

200 kr.

INVESTERING

UDNYTTET TAGRUM

STATUS

Lodrette skunkvægge i gæsteværelserne er isoleret med 200 mm mineraluld.

Skråvægge i gæsteværelserne er isoleret med 200 mm mineraluld.

Hanebåndsloft er isoleret med 100 mm mineraluld.

Konstruktions- og isoleringsforhold er baseret på ejers oplysninger.

RENOVERINGSFORSLAG

Ved renovering foreslås efterisolering af lodrette skunkvægge med 150 mm. Pladsforholdene i skunkene er trange. Dele af skunkene kan måske (pga. arbejdsmiljøregler) kun efterisoleres i forbindelse med tagudskiftning eller anden indvendig større renovering i praksis. Overslagspriserne omfatter alene isoleringsarbejdet.

ÅRLIG BESPARELSE

100 kr.

INVESTERING

Adresse

Dalgas Boulevard 2
2000 Frederiksberg

Energimærkningsnummer

311773346

Gyldighedsperiode

14. juli 2024 - 14. juli 2034

Udarbejdet af

KEEN MILJØ &
ENERGIRÅDGIVNING ApS
CVR-nr.: 21773948

RENOVERINGSFORSLAG	ÅRLIG BESPARELSE	INVESTERING
Ved renovering foreslås efterisolering af skrævægge med 100 mm i forbindelse med renovering af tagetage eller udskiftning af taget. Evt. udskiftning af taget, anden renovering af tagetagen eller evt. udførelse af ny dampspærre og udbedring af utætheder skal tillægges overslagsprisen for isoleringsarbejdet.	100 kr.	

YDERVÆGGE

MASSIVE YDERVÆGGE

STATUS

Ydervægge i stuen til og med 4. sal består af 38 cm massiv teglvæg med indvendig forsatsvæg med 100 mm mineraluld og pladebeklædning.

1/3 af brystningernes ydervægge består af 26 cm massiv teglvæg (helstens væg) med indvendig forsatsvæg med 100 mm mineraluld og pladebeklædning.

2/3 af brystningernes ydervægge består af 26 cm massiv teglvæg (helstens væg).

5. sals ydervægge består af 16 cm massiv teglvæg (halvtstens væg) med indvendig forsatsvæg med 100 mm mineraluld og pladebeklædning.

2/3 af 5. sals brystninger er massiv ydervæg - 16 cm tegl.

Gæsteværelsernes vægge mod uopvarmet rum er udført som let væg med indvendig pladebeklædning. Væg er isoleret med 200 mm mineraluld.

kvistflunke er udført som let konstruktion med beklædning ud- og indvendig. Hulrum mellem beklædninger er isoleret med 100 mm mineraluld.

RENOVERINGSFORSLAG	ÅRLIG BESPARELSE	INVESTERING
Ved renovering foreslås montering af indvendig isoleringsvæg på massive ydermure med 100 mm isolering, effektiv dampspærre og afsluttet med godkendt beklædning. Der udføres nye lysninger og bundstykke ved vinduer, og tekniske installationer føres med ud i ny væg. Alternativt foreslås en udvendig efterisolering med tilsvarende isoleringstykkelse. Den udvendige efterisolering afsluttes med en facadepudsløsning eller en pladebeklædning. Vinduerne skal muligvis flyttes med ud i facaderne eller alternativt udskiftes helt i forbindelse hermed. Den udvendige isoleringsløsning er teknisk bedre, idet problemer med kuldebroer i konstruktionerne stort set elimineres og husets facader kommer herved ind på den varme side af isoleringen. Endvidere indebærer det i langt mindre grad gener for husets brugere under udførelsen. Facadernes udseende ændres dog markant herved, og det skal forinden arbejdet igangsættes undersøges, om lokale bestemmelser evt. hindrer en sådan ændring i bygningens udseende. Udvendig efterisolering af ydervægskonstruktioner er mere energieffektiv end tilsvarende indvendig isolering (kilde: BYG-ERFA Erfaringsblad 04 07 29 Indvendig isolering - ældre ydermure over terræn), da langt de fleste og væsentligste kuldebroer i væggen brydes. Samtidig er indvendig efterisolering næsten ligeså dyrt som udvendig efterisolering, og som nævnt en besværlig løsning, der kræver tæt dampspærre, hvilket kan være svært at realisere i praksis. Prisoverslag et er baseret på den udvendige løsning (kilde www.rockwool.dk)	2.800 kr.	37.800 kr.

Adresse

Dalgas Boulevard 2
2000 Frederiksberg

Energimærkningsnummer

311773346

Gyldighedsperiode

14. juli 2024 - 14. juli 2034

Udarbejdet af

KEEN MILJØ &
ENERGIRÅDGIVNING ApS
CVR-nr.: 21773948

LINJETAB VED VÆG MOD VÆG OG LOFT

STATUS

Linjetab mellem ydervæg og vinduer/døre

VINDUER, OVENLYS OG DØRE

FACADEVINDUER

STATUS

Oplukkelige dannebrogsvinduer. Vinduerne er monteret med tolags termorude med kold kant.

Oplukkelige vinduer med flere fag. Vinduerne er monteret med tolags termorude med kold kant.

RENOVERINGSFORSLAG

Vinduerne udskiftes til nye dannebrogsvinduer med trelags energiruder, energiklasse A.

Vinduerne udskiftes til nye vinduer med gående rammer og trelags energiruder, energiklasse A.

ÅRLIG BESPARELSE

58.000 kr.

INVESTERING

OVENLYS

STATUS

Ovenlys er monteret med etlags glasrude.

RENOVERINGSFORSLAG

Vinduerne udskiftes til nye ovenlysvinduer med trelags energiruder, efter BR20.

ÅRLIG BESPARELSE

100 kr.

INVESTERING

800 kr.

YDERDØRE

STATUS

Massiv yderdør med isolerede fyldninger og beklædning på begge sider.

Yderdør med en rude af tolags termoglas.

RENOVERINGSFORSLAG

Yderdøren udskiftes med en ny, som er monteret med trelags energirude, varm kant og kryptongas

ÅRLIG BESPARELSE

500 kr.

INVESTERING

Adresse

Dalgas Boulevard 2
2000 Frederiksberg

Energimærkningsnummer

311773346

Gyldighedsperiode

14. juli 2024 - 14. juli 2034

Udarbejdet af

KEEN MILJØ &
ENERGIRÅDGIVNING ApS
CVR-nr.: 21773948

LINJETAB VED VINDUER/DØRE MOD VÆG OG OVENLYS MOD TAG

STATUS

Linjetab mellem tagkonstruktion og vinduer

GULVE

KÆLDERGULV

STATUS

Etageadskillelse mod uopvarmet kælder består af bjælkelag uden isolering mellem bjælker. Gulve er udført i træ.

RENOVERINGSFORSLAG

Isolering af uisolereet gulv mod kælder med 100 mm isolering. Udførelsen foreslåes enten med opklæbet mineraluld på underside af etageadskillelse, eller alternativt med isoleringsplader fastgjort mekanisk med specialplugs. Opmærksomheden henledes generelt på risici for kraftige fugtproblemer og skimmelsvamp ved for store isoleringsmængder uden den nødvendige mængde ventilation heraf. Selv med en beskedne isolering skal der sikres optimal ventilation i krybekælderen.

ÅRLIG BESPARELSE

69.300 kr.

INVESTERING

344.600 kr.

LINJETAB VED FUNDAMENT

STATUS

HB2016: Linjetab ved fundament: Ydervæg/terrændæk, tegl-, letbeton- eller skeletvæg på betonfundament, klinkegulve/trægulve

VENTILATION

VENTILATION

STATUS

Der er naturlig ventilation i hele bygningen. Bygningen er normal tæt, da konstruktionssamlinger og fuger ved vindues- og døråbninger, samt tætningslister i vinduer og udvendige døre fremstår intakte.

VARMEANLÆG

VARMEPUMPER

STATUS

Der er ikke stillet forslag til varmepumpe, da dette, med bygningens eksisterende varmeanlæg og den dertilhørende energipris, ikke vil kunne medføre et fornuftigt og rentabelt forslag, pga. fjernvarmetilslutning.

Adresse

Dalgas Boulevard 2
2000 Frederiksberg

Energimærkningsnummer

311773346

Gyldighedsperiode

14. juli 2024 - 14. juli 2034

Udarbejdet af

KEEN MILJØ &
ENERGIRÅDGIVNING ApS
CVR-nr.: 21773948

SOLVARME

STATUS

Der er ikke stillet forslag til solvarmeanlæg, da dette, med bygningens eksisterende varmeanlæg og den dertilhørende energipris, ikke vil kunne medføre et fornuftigt og rentabelt forslag, pga. fjernvarmetilslutning.

VARMEFORDELING

VARMEFORDELING

STATUS

Den primære opvarmning af ejendommen sker via radiatorer i opvarmede rum. Varmefordelingsrør er udført som et-strengs anlæg.

RENOVERINGSFORSLAG

Der udføres nyt to-strengs anlæg med varmfordeling via radiatorer.

ÅRLIG BESPARELSE

5.600 kr.

INVESTERING

VARMERØR

STATUS

Varmefordelingsrør i kælder er vægget udført som 2" stålør. Rørene er isoleret med 40 mm isolering.

VARMEFORDELINGSPUMPER

STATUS

I varmeanlægget er der monteret en fordelingspumpe, af fabrikat Grundfos, type Magna 3. Pumpen har en maksimal effekt på 350 Watt.

I varmeanlægget er der monteret en nyere fordelingspumpe, af fabrikat Grundfos, type Magna. Pumpen har en maksimal effekt på 900 Watt.

AUTOMATIK

STATUS

Der er monteret termostatiske reguleringsventiler på radiatorer til regulering af korrekt rumtemperatur.

Der er monteret udetemperaturkompensering til regulering af fremløbstemperaturen i varmeanlægget.

Adresse

Dalgas Boulevard 2
2000 Frederiksberg

Energimærkningsnummer

311773346

Gyldighedsperiode

14. juli 2024 - 14. juli 2034

Udarbejdet af

KEEN MILJØ &
ENERGIRÅDGIVNING ApS
CVR-nr.: 21773948

VARMT BRUGSVAND

VARMT BRUGSVAND

STATUS

I beregningen er der indregnet et varmtvandsforbrug på 250 liter pr. m² opvarmet etageareal pr. år.

VARMTVANDSRØR

STATUS

Tilslutningsrør til varmtvandsbeholder er udført som 1 1/2" stålør. Rørene er isoleret med 50 mm isolering.

Brugsvandsrør og cirkulationsledning er vægtet udført som 1 1/4" stålør. Rørene er isoleret med 40 mm isolering.

Tilslutningsrør til varmtvandsbeholder er udført som 3/4" stålør. Rørene er uisolerede.

VARMTVANDSPUMPER

STATUS

I brugsvandsanlægget er der monteret en cirkulationspumpe, af fabrikat Grundfos, type Alpha 2. Pumpen har en maksimal effekt på 50 Watt.

VARMTVANDSBEHOLDER

STATUS

Varmt brugsvand produceres i 2.500 l varmtvandsbeholder, isoleret med 100 mm mineraluld.

EL

BELYSNING

STATUS

Belysningen i gangarealer består af lysrørsarmaturer med højfrekvente forkoblinger. Der er ingen styring ved bevægelsesmeldere.

Adresse

Dalgas Boulevard 2
2000 Frederiksberg

Energimærkningsnummer

311773346

Gyldighedsperiode

14. juli 2024 - 14. juli 2034

Udarbejdet af

KEEN MILJØ &
ENERGIRÅDGIVNING ApS
CVR-nr.: 21773948

En bygning består af mange dele, der har betydning for bygningens energibehov. Figuren herunder giver en forklaring af de væsentligste dele på tværs af konstruktioner og installationer.

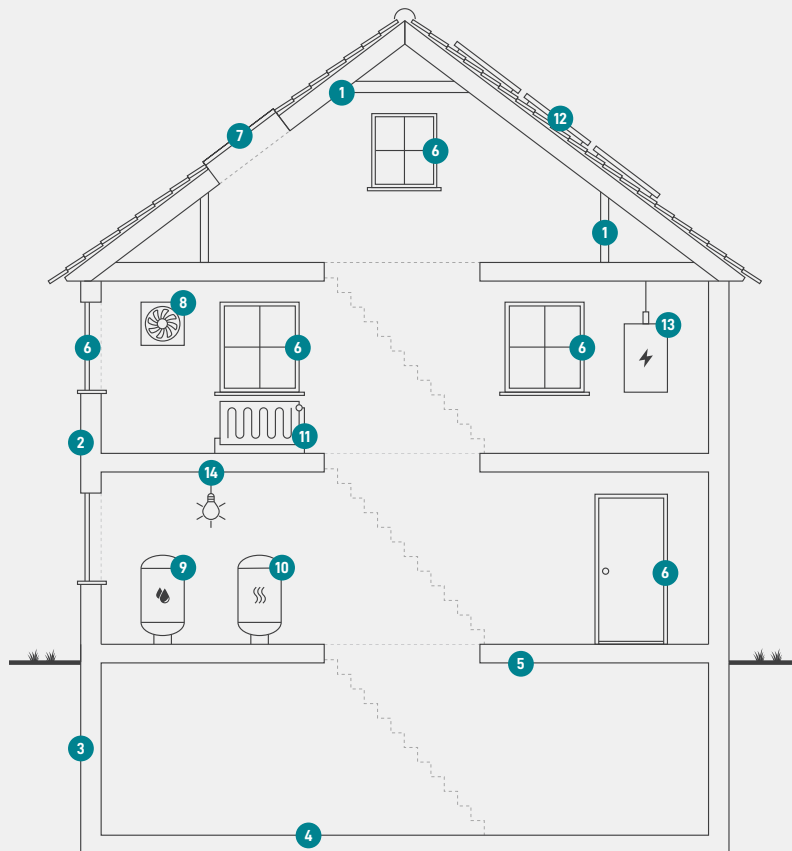

1
Tag og loft
Bygningens øverste del af klimaskærmen, f.eks. et loftrum, et fladt tag eller et udnyttet tagrum.

2
Ydervægge
Bygningens vægge ud mod det fri eller mod uopvarmede områder. Væggen kan være hule, massive eller lette ydervægge.

3
Kælderydervægge
Bygningens kælderydervægge, som vender mod jorden.

4
Kældergulv
Bygningens nederste del af klimaskærmen i bygninger med opvarmet kælder.

5
Etageadskillelse og gulv
Bygningens nederste del af klimaskærmen, f.eks. terrændæk, gulv mod krybekælder eller etageadskillelse mod opvarmet kælder.

6
Vinduer/døre
Bygningens facadevinduer og yderdøre.

7
Ovenlys
Bygningens ovenlysvinduer.

8
Ventilation
Bygningens ventilationsanlæg og ventilationskanaler.

9
Varmt brugsvand
Bygningens komponenter til varmt brugsvand, bl.a. varmtvandsrør og varmtvandsbeholder.

10
Varmeanlæg
Bygningens varmeanlæg, f.eks. kedler, fjernvarme, ovne og varmepumper.

11
Varmefordeling
Bygningens varmfordelingsanlæg, bl.a. varmeanlægget, varmerør og automatik.

12
Solenergi
Bygningens solenergi, f.eks. solvarme og solceller.

13
El og teknik
Bygningens driftsrelaterede el og teknik, f.eks. varmfordelingspumper, varmtvandspumper og vindmøller.

14
Belysning
Bygningens belysning. Kun relevant ved energimærkning af store bygninger, som f.eks. etagebyggeri og erhverv.

ENERGIMÆRKE

FOR BYGNINGEN

**Dalgas Boulevard 2
2000 Frederiksberg**

Større bygninger over 600 m², der ofte besøges af offentligheden, er pålagt til enhver tid, at synliggøre energimærkningscertifikatet for brugerne af bygningen.

Energimærkningen er baseret på beregnet forbrug



Energistyrelsen

Gyldig fra den 14. juli 2024 til den 14. juli 2034
Energimærkningsnummer: 311773346