

ENERGIMÆRKNINGSRAPPORT

ENERGIMÆRKE OG FORSLAG TIL ENERGIFORBEDRINGER

Slagelse Boligselskab afd. 32
Parkvej 37
4200 Slagelse

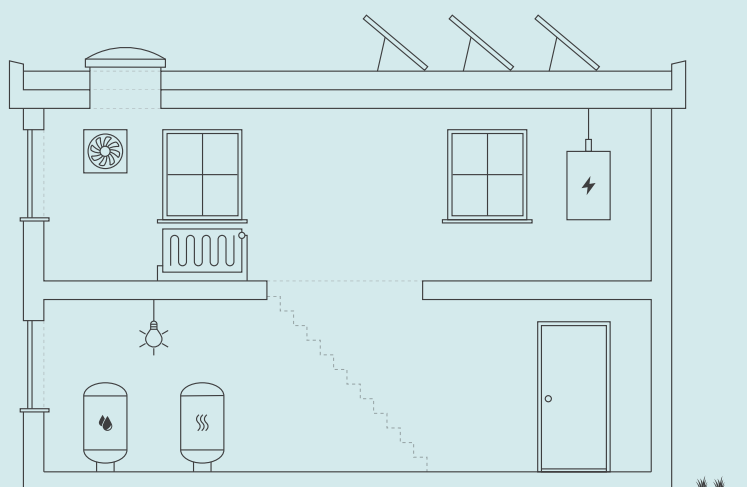

Skitsen illustrerer en generisk bygning, baseret på bygningens karaktertræk. Ikonforklaring kan ses under afsnittet IKONFORKLARING.

EKSISTERENDE BYGNINGER

Der eksisterer ikke anbefalede energibesparelsesforslag for din bygning. Der kan stadig være andre tiltag, som kan give mening, hvis der foretages anden renovering.

Energieffektivisering i bygninger er et område i udvikling, hvorfor det kan give mening, at forblive opdateret på området, da forslag der måske ikke er relevante i dag, kan blive både relevante og rentable senere.

Du kan læse mere om energieffektivisering af bygninger på Sparenergi.dk.

Bygningens varmeforbrug afhænger bl.a. af hvor godt huset er isoleret, hvor meget sol huset får, din opvarmningsform, dine vaner og hvor mange i bor i huset.

BYGNINGENS ENERGIFORBRUG*

	I DAG	EFTER RENTABLE TILTAG	DU SPARER ÅRLIGT
Fjernvarme	172.500 kr.	172.500 kr.	0 kr.
El til andet	445.500 kr.	445.500 kr.	0 kr.
Samlet energjudgift	618.000 kr.	618.000 kr.	0 kr.
Samlet CO ₂ -udledning	49,36 ton	49,36 ton	0,00 ton

* Tallene er baseret på en standardiseret brug af bygningen. Se siden: FORMÅLET MED ENERGIMÆRKNINGEN.

BYGNINGENS PLACERING PÅ ENERGIMÆRKNINGSSKALAEN



På denne side kan du sammenligne økonomi og klimaeffekt for alle rapportens forbedringsforslag.

SIDE 2 - BILAG

ANDRE FORSLAG DER KAN VÆRE RENTABLE, HVIS DE UDFØRES SAMMEN MED ANDRE RENOVERINGER

RENOVERINGSFORSLAG	ÅRLIG BESPARELSE*	INVESTERING	REDUKTION I ÅRLIGT UDLEDT CO ₂
BELYSNING Energiforbedring af andet el-forbrugende udstyr i ejendommen	0 kr.		0 kg CO ₂
SOLCELLER Montage af nye solceller	4.000 kr.		414 kg CO ₂

* Tallene er baseret på en standardiseret brug af bygningen. Se siden: FORMÅLET MED ENERGIMÆRKNINGEN.

RÅD OM FINANSIERING

Der eksisterer flere offentlige tilskudspuljer, hvorfra det er muligt at ansøge om tilskud til energirenoveringer. Hold dig opdateret om eksisterende tilskudspuljer på www.spareenergi.dk.

Flere banker tilbyder klima- og energieffektiviseringslån med lav rente. Ring til din bank og hør, hvad de kan tilbyde.

HJÆLP TIL GENNEMFØRELSE AF ENERGIBESPARELSER

Energikonsulenten kan fortælle dig, hvilke forudsætninger der ligger til grund for de enkelte forbedringsforslag.

På spareenergi.dk kan du læse mere om energirenoveringer og finde inspiration og hjælp til at igangsætte en energirenovering. Find f.eks. Bygningsguiden, hvor vi har samlet viden om de mest almindelige hustyper i Danmark – så du kan få overblik over, hvordan man opnår en bedre bolig, der både er energieffektiv, har et godt indeklima og er tidssvarende.

Adresse

Parkvej 37
4200 Slagelse

Energimærkningsnummer

311574494

Gyldighedsperiode

25. januar 2022 - 25. januar 2032

Udarbejdet af

Energi- og Bygningsrådgivning
A/S
CVR-nr.: 33077831

FORMÅLET MED ENERGIMÆRKNINGEN

Energimærkning af bygninger har to formål: Mærkningen synliggør bygningens beregnede energibehov og er derfor en form for varedeklaration, når en bygning sælges eller udlejes. På baggrund af det beregnede energibehov tildeles boligen en karakter på energimærkningskalaen fra A2020 til G.

Rapporten giver et overblik over de energimæssige forbedringer af bygningen, som er rentable at gennemføre eller kan være rentable, hvis de udføres sammen med andre renoveringer. Rapporten beskriver hvad forbedringerne går ud på, hvad de koster at gennemføre, hvor meget energi og CO2 man sparer, og hvor stor besparelse der kan opnås på el- og varmeregninger ud fra det beregnede energibehov.

DERFOR SKAL DU GENNEMFØRE ENERGIFORBEDRINGER:



BEDRE INDEKLIMA

Energiforbedringer kan have en positiv betydning for indeklimaet.



VARMERE OVERFLADER

Bygningen bliver bedre til at holde på varmen, så det er muligt at udnytte flere områder i bygningen, der før var for kolde.



ØGET KOMFORT

Det bliver nemmere at opretholde den rette temperatur i bygning, så den bliver rarere at være i.



MINDRE TRÆK

Bygningen bliver tættere, så det ikke længere trækker fra de steder, hvor brugerne før var generet af kulde og træk.

Det beregnede energibehov er en ret præcis indikator for bygningens energimæssige kvalitet – i modsætning til det faktiske forbrug, som naturligvis er stærkt afhængigt både af vejret og af de vaner, som bygningens brugere har. Nogle sparer på varmen, mens andre fyrer for åbne vinduer eller bruger store mængder varmt vand.

For at kunne sammenligne bygningers energimæssige kvalitet, beregnes bygningens beregnede energibehov ud fra en række standardantagelser for vej, familiestørrelse, indendørstemperatur, adfærd m.v. Nedenfor ses de mest centrale antagelser for det beregnede energibehov.

FIRE ÅRSAGER TIL AT BYGNINGENS FAKTISKE VARMEREGNING KAN AFVIGE FRA DET BEREGNED ENEGIBEHOV I RAPPORTEN:



BRUG AF BYGNINGEN

Der antages en gennemsnitlig anvendelse af bygningen ift. brugere, drift og apparater. Det faktiske varmeforbrug kan afvige, hvis bygningen har et andet brugsmønster.



INDENDØRSTEMPERATUR

Der antages en konstant opvarmning af bygningen til 20°C. Den faktiske varmeregning kan afvige hvis brugerne ønsker en højere eller lavere temperatur.



VARMTVANDSFORBRUG

Der antages et gennemsnitligt forbrug af varmt vand relativt til bygningens størrelse. Den faktiske varmeregning kan afvige, hvis brugerne bruger mere eller mindre varmt vand.



VEJRFORHOLD

Der antages gennemsnitlige vejrforhold. Den faktiske varmeregning kan afvige, hvis vinteren er særlig varm eller kold.

Adresse

Parkvej 37
4200 Slagelse

Energimærkningsnummer

311574494

Gyldighedsperiode

25. januar 2022 - 25. januar 2032

Udarbejdet af

Energi- og Bygningsrådgivning
A/S
CVR-nr.: 33077831



BYGNINGSBESKRIVELSE / Parkvej 37, 4200 Slagelse

ADRESSE Parkvej 37, 4200 Slagelse		BBR NR. 330-33442-1	BFE NR. 100069220	
BYGNINGENS ANVENDELSE I FØLGE BBR Etagebolig-bygning, flerfamiliehus eller to-familiehus (140)				OPFØRELSEÅR 2017
ÅR FOR VÆSENTLIG RENOVERING Ikke angivet	VARMEFORSYNING Fjernvarme	SUPPLERENDE VARME Ingen	BOLIGAREAL I BBR 2814 m ²	ERHVERVSAREAL I BBR 1532 m ²
OPVARMET BYGNINGSAREAL 3690,86 m ²	HERAF TAGETAGE OPVARMET 0 m ²	HERAF KÆLDERETAGE OPVARMET 0 m ²	UOPVARMET KÆLDERETAGE 0 m ²	



ENERGIMÆRKE



ENERGIMÆRKE EFTER RENTABLE BESPARELSFORSLAG



ENERGIMÆRKE EFTER ALLE BESPARELSFORSLAG

BYGNINGENS BEREGNEDE ENERGIBEHOV

Opvarmning

FORSYNINGSFORM	VARMEBEHOV I kWh	OMREGNET TIL ENERGIENHED FOR FORSYNINGSFORM
Fjernvarme	172.450	172,45 MWh fjernvarme

Andre energibehov

EL TIL ANDET*	kWh
El til bygningsdrift	33.309
El til forbrug	160.366

*El til bygningsdrift er det elforbrug, der i beregningen går til installationer, f.eks. varmfordelingspumper, ventilation mv. El til forbrug dækker over et standardiseret, gennemsnitligt elforbrug til f.eks. hvidevarer, tv mv. El til forbrug påvirker ikke energimærkekarakteren, men den varme der afgives fra elforbrugende udstyr reducerer bygningens beregnede varmebehov.

Adresse

Parkvej 37
4200 Slagelse

Energimærkningsnummer

311574494

Gyldighedsperiode

25. januar 2022 - 25. januar 2032

Udarbejdet af

Energi- og Bygningsrådgivning
A/S
CVR-nr.: 33077831

ANVENDTE ENERGIPRISER INKL. AFGIFTER VED BEREGNING AF BESPARELSER

Anvendte energipriser ved beregning af energibesparelserne i denne rapport:

Fjernvarme

523 kr. pr. MWh

Fast afgift: 82.300 kr. pr. år

Elektricitet til andet end opvarmning

2,30 kr. pr. kWh

Den anvendte pris for afregning af fjernvarme er indhentet via beregningsprogrammet bestemt ud fra fjernvarmeværkets gældende takster og betingelser.

Den anvendte pris for afregning af el er i beregningen på 2,3 kr./kWh. Prisen er vurderet ud fra gældende markedspriser .

De skønnede omkostninger i forbindelse med besparelsesforslagene er indhentet ved hjælp af prisbøger, skøn og erfaringstal. Det bemærkes, at besparelserne er beregnet i forhold til det beregnede forbrug.

Alle priser er inklusiv moms og afgifter jf. lovgivning for energimærkning.

OPLYST FORBRUG INKL. MOMS OG AFGIFTER

Denne rapport indeholder oplysninger omkring det faktiske forbrug, som energikonsulenten har indhentet ved udførelsen af energimærket. Oplysningerne om det faktiske forbrug kan ses under afsnittet OPLYST ENERGIFORBRUG.

FORBEHOLD FOR PRISER PÅ INVESTERING I ENERGIBESPARELSE

Energimærkets besparelsesforslag er baseret på energikonsulentens erfaring og vurdering. Før energibesparelsesforslagene iværksættes, bør der altid indhentes tilbud fra flere leverandører, da de angivne priser alene skal betragtes som vejledende. Desuden bør det undersøges om energiforbedringen kræver myndighedsgodkendelse.

Årligt abonnement for salg af el bør undersøges nærmere, da dette variere meget på det frie el marked.

For en konkret vurdering af ejendommens isoleringsmæssige tilstand, skal der udføres destruktive indgreb i klimaskærmen.

FIRMA

Firmanummer: 600164

CVR-nummer: 33077831

Energi- og Bygningsrådgivning A/S
Lautrupvang 2
2750 Ballerup

www.ebas.dk

ka@ebas.dk

tlf. 70208686

Ved energikonsulent
Andreas Schrøder Kristiansen

RAPPORTENS GYLDIGHED

Gyldig fra 25. januar 2022 til den 25. januar 2032

KLAGEMULIGHEDER

Tror du, der er fejl i rapporten, eller ønsker du at klage over energimærkningen, skal du rette henvendelse til det certificerede energimærkningsfirma, der har udarbejdet mærkningen.

Ejeren af bygningen eller enheden kan klage. Klagen skal være modtaget hos det certificerede energimærkningsfirma, senest:

- 1 år efter energimærkningsrapportens dato, eller
- 1 år efter bygningens overtagedesdag, som er aftalt mellem sælger og køber, hvis bygningen efter indberetningen af energimærkningsrapporten har fået ny ejer - dog senest 6 år efter energimærkningsrapportens datering.

Reglerne om klageadgang står i gældende bekendtgørelse om energimærkning af bygninger. Klik ind på linket og læs mere om, hvordan du indgiver en klage.

www.ens.dk/ansvarsomraader/energimaerkning-af-bygninger/klagevejledning

Det certificerede energimærkningsfirma behandler klagen og bør meddele sin skriftlige afgørelse af klagen inden for 4 uger.

Adresse

Parkvej 37
4200 Slagelse

Energimærkningsnummer

311574494

Gyldighedsperiode

25. januar 2022 - 25. januar 2032

Udarbejdet af

Energi- og Bygningsrådgivning
A/S
CVR-nr.: 33077831

DESTRUKTIVE UNDERSØGELSER

Der er i forbindelse med bygningsbesigtigelsen ikke givet tilladelse til at foretage destruktive undersøgelser. Oplysning om isolering beror derfor på energikonsulentens skøn, tegningsmateriale og byggeskik.

BEHANDLING AF OPLYSNINGER

Energistyrelsen er ansvarlig for behandlingen af oplysninger om bygningen, herunder offentliggørelse af energimærkningsrapporten. Du kan læse mere om reglerne, samt hvordan vi behandler oplysninger på vores hjemmeside.

www.ens.dk/ansvarsomraader/energimaerkning-af-bygninger/lovgivning-om-energimaerkning

Nærværende energimærkningsrapport omfatter følgende bygninger som er angivet i BBR:
Bygnings nr. 1 fra 330-33702. Bygningen er ikke om- tilbygget.

Bygningen anvendes til erhverv/sport i stueplan og anvendes til bolig på 1, 2 og 3 etage.

Bygningen er opført som 1 boligblok på 4 etager med 3 tværgående gennemgange i stueplan til fodboldtribunen, bestående af 58 1 værelses boliger og 15 2 værelses boliger. Adgang til boligerne sker via af altangang.

Stueetagen er indrettet med omklædningsrum og træningsrum. Stueetagen anvendes som erhverv og ejes/ administreres af Slagelse Kommune.

DOKUMENTATION TIL ENERGIMÆRKNINGSRAPPORTEN

Nærværende energimærkningsrapport er udført i henhold til Energistyrelsens vejledninger og regler som er gældende på tidspunktet for udarbejdelse af energimærkningsrapporten.

Ved besigtigelsen forelå der delvist tegningsmateriale. Anmærkningerne i energimærket er derfor baseret på disse og opmålinger og registreringer foretaget under besigtigelsen, kombineret med faglige skøn.

Der er ikke foretaget destruktive undersøgelser til kontrol af isoleringsforhold i skjulte konstruktioner.

Ved besigtigelsen var bygherre repræsenteret på enkelte af områder.

Følgende oplysninger fra bygherre var udleveret i forbindelse med energimærkningen af ejendommen:

Tegningsmaterialer
forbrugs oplysninger

Øvrige forhold som kan have betydning for energimærkningen er detaljeret oplysninger omkring klimaskærmens detaljeret opbygning, samt manglende detaljeret oplysninger omkring tekniske installationer .

BYGNINGENS OVERORDNEDE TILSTAND

Bygningens placering på energimærkeskalaen er erfaringsmæssigt normal for bygninger af tilsvarende type, alder og omfang af eventuelle energieffektiviseringer.

Konstruktioner, isoleringsforhold og de tekniske installationer er generelt set karakteristiske for bygningens alder, og der er ikke udført større energibesparende foranstaltninger.

Det er derfor ikke muligt at sænke bygningens energiforbrug gennem rentable energibesparende tiltag vedr. klimaskærmen og de tekniske installationer.

ENERGIBESPARELSER I FORBINDELSE MED RENOVERING

Da bygningen er opført i 2017, energibesparende tiltag ikke er rentable, da bygningen er helt ny og lever op til bygningsreglementet BR10 og at der derfor ikke er anført rentable forslag i rapporten.

Besparelsesforslag på klimaskærmen som har over 40 års tilbagebetalingstid og ikke hænger sammen med bedre besparelsesforslag er udeladt fra rapporten.

Besparelsesforslag på tekniske installationer som har over 40 års tilbagebetalingstid og ikke hænger sammen med bedre besparelsesforslag er fjernet fra rapporten.

Adresse

Parkvej 37
4200 Slagelse

Energimærkningsnummer

311574494

Gyldighedsperiode

25. januar 2022 - 25. januar 2032

Udarbejdet af

Energi- og Bygningsrådgivning
A/S
CVR-nr.: 33077831

RÅDGIVNING

I forbindelse med energirenoveringer og andre energi eller byggeprojekter, rådgiver NRGi Rådgivning om hvorledes projekterne kan realiseres bedst muligt. Vores ydelser indeholder udover energirådgivning, rådgivning om drift og vedligehold samt traditionel bygherrerådgivning.

Det anbefales at der ved udskiftning eller ombygning af tekniske installationer og konstruktioner altid inddrages rette kompetencer for uddybende rådgivning. Dette for at sikre at alle komponenter fungerer sammen med hinanden og at de er dimensioneret korrekt. Alle tekniske anlæg bør funktionskontrolleres og serviceres efter gældende forskrifter.

BEREGNET OG OPLYST FORBRUG

I energimærket indgår varmekonsum til opvarmning og varmt brugsvand samt det beregnede elforbrug til belysning og bygningsdrift herunder cirkulationspumper og ventilationsanlæg. Disse forbrug tager udgangspunkt i bygningsens registrerede konstruktioner og tekniske installationer.

I beregningen indgår også varmetilskud fra personer, solindfald og elektriske apparater. Disse tilskud tager udgangspunkt i standardværdier som regler for energimærkning fastsætter.

Beregningen baseres således på en blanding af faktiske forhold for på konstruktioner, tekniske installationer og brugsmønstre og på standardværdier. Der vil derfor altid forekomme en forskel i energibalancen mellem det beregnede energiforbrug og det oplyste energiforbrug.

De oplyste energiforbrug som er udleveret af bygherre er på henholdsvis 210,86 MWh varme og 19.251,712 kWh el. Varmeforbruget er graddage korrigeret således at det kan sammenlignes med et normalår. Det har ikke været muligt at skaffe forbrug på erhvervs delen.

Der er ikke overensstemmelse mellem det beregnede- og det oplyste varmekonsum. Forskellen er beregnet til 40 % mindre end det oplyste. Dette kan skyldes forbrugs mønstre hos de studerende der boer på ejendommen.

KOMMENTARER TIL BYGNINGSBESKRIVELSEN

Det registrerede areal i ejendommen stemmer ikke overens med oplysningerne, som er registreret i Bygnings- og Boligregisteret (BBR) hos kommunen. Der er foretaget en vejledende opmåling af ejendommen, kun til brug for energimærkningen.

Det registrerede areal i BBR på ejendommen stemmer ikke overens med det opmålte areal. Afvigelsen er dog mindre end 10% og det godkendte areal jf. BBR-registeret benyttes i energimærkning iht. Energistyrelsens regler. Den mindre afvigelse består i, at konsulenten har målt ud fra afleveret tegninger yderside til ydersid af ydervægge bekledning, som indgår i det samlede opvarmede areal i energiberegningen.

De faktiske forhold afviger ikke meget fra de oplysninger, som er registreret i Bygnings- og Boligregisteret (BBR) hos kommunen for ejendommen. Uoverensstemmelserne består i ca. 2%

Det opvarmede areal er opmålt ved kontrolmål under besigtigelsen af ejendommen som er sammenholdt med tegningsmateriale. Energimærkningen er udarbejdet efter disse opmålinger.

Adresse

Parkvej 37
4200 Slagelse

Energimærkningsnummer

311574494

Gyldighedsperiode

25. januar 2022 - 25. januar 2032

Udarbejdet af

Energi- og Bygningsrådgivning
A/S
CVR-nr.: 33077831

På de følgende sider kan du se en detaljeret beskrivelse af energitilstanden af din bygning, energikonsulentens forslag til energiforbedringer og tilhørende energiløsninger.

Nogle forbedringsforslag er rentable. Det betyder, at du sparer mere på dit energiforbrug inden for energiforbedringens levetid, end energiforbedringen koster at gennemføre.

De rentable forslag fremgår med en investeringspris.

Nogle forbedringsforslag kan med fordel overvejes ved renoveringer, eller hvis der er bygningsdele, der alligevel skal udskiftes. Investeringsprisen til forbedringsforslag ved renovering, er ikke angivet da investeringen vil afhænge af den konkrete renovering, som skal ske i forbindelse med besparelsesforslaget.

TAG OG LOFT

FLADT TAG

STATUS

Det flade tag (built-up tag) er isoleret med 400 mm mineraluld.

YDERVÆGGE

HULE VÆGGE MOD UOPVARMEDE RUM

STATUS

Vinfang: Ydervægge består af 200 mm beton/ let betonvæg med 8 mm pladebeklædning og 150-220 mm isolering. Konstruktions- og isoleringsforhold er konstateret ud fra tegningsmateriale og material.

MASSIVE YDERVÆGGE

STATUS

Ydervægge består af 200 mm beton/ let betonvæg med 8 mm pladebeklædning og 150-220 mm isolering. Konstruktions- og isoleringsforhold er konstateret ud fra tegningsmateriale og material.

VINDUER, OVENLYS OG DØRE

FACADEVINDUER

STATUS

Bolig: Alle vinduer og terrassedøre er med et, 2 eller tre fag. Vinduerne er monteret med tolags energirude med varm kant.

Erhverv: Café: Store glas vindes parti (ca. 20 fag) i fast ramme - 2 lags energirude med varm kant, med dobbelt og enkelt dør

Erhverv: Fitness: Vinduesparti med flere fag og en dobbelt dør og enkelt fag glasdør i fast ramme - 2 lags energirude med varm kant.

Adresse

Parkvej 37
4200 Slagelse

Energimærkningsnummer

311574494

Gyldighedsperiode

25. januar 2022 - 25. januar 2032

Udarbejdet af

Energi- og Bygningsrådgivning
A/S
CVR-nr.: 33077831

OVENLYS

STATUS

Ovenlysvinduer er monteret med tolags energirude med varm kant (tre placering til adgang til taget)

YDERDØRE

STATUS

Mod altan gange: Yderdør til boliger med isolerede fyldninger og beklædning på begge sider.

Terrasse yderdøre til alle boligenheder mod vest er med enkeltfagsvindue, monteret med tolags energirude med varm kant.

Erhverv: Alle dør med vindfang samt alle yder dør mod øs og vest gavl er med isolerede fyldninger og beklædning på begge sider. Det er enkelt døre med store rude.

GULVE

TERRÆNDÆK

STATUS

Erhverv: Terrændæk er udført af beton med slidlagsgulv. Gulvet er isoleret med 400 mm mineraluld/polystyrenplader under betonen.

ETAGEADSKILLELSE

STATUS

Etageadskillelse fra 2 sal gulv til hoved indgang til stadion mod det fri, beton med trægulv er isoleret med 250 mm mineraluld.

Konstruktions- og isoleringsforhold er konstateret ud fra tegningsmateriale.

VENTILATION

VENTILATION

Adresse

Parkvej 37
4200 Slagelse

Energimærkningsnummer

311574494

Gyldighedsperiode

25. januar 2022 - 25. januar 2032

Udarbejdet af

Energi- og Bygningsrådgivning
A/S
CVR-nr.: 33077831

STATUS

Der er naturlig ventilation i dele af bygningen. Bygningen er normal tæt, da konstruktionssamlinger og fuger ved vindues- og døråbninger, samt tætningslister i vinduer og udvendige døre fremstår i god stand. (teknik rummende or hver bolig)

Decentrale ventilationsanlæg placeret i lille teknikrum ved hver bolig, med udeluftindtag fra facade og afkast ført til taghætte. De individuel ventilations anlæg er af fabrikat Dantherm type HCV 4, Der udsuges fra køkken og bad og indblæses i beboelsesrum.

Erhverv: Der er monteret et nyt mekanisk ventilationsanlæg der ventilerer hele stueplan i bygningen. Der er indblæsningsventiler i fælles rum og udsugning i bad/ omklædning. Aggregat med krydsvarmeveksler er placeret i teknik under tribunerne. Bygningen anses for at være normal tæt.

VARMEANLÆG

FJERNVARME

STATUS

Bolig: Bygningsdelen opvarmes med fjernvarme. Anlægget er udført som direkte fjernvarmeanlæg (placeret i teknikrum 1 plan 0) med fjernvarmevand i fordelingsnettet.

Erhverv: Bygningen opvarmes med fjernvarme. Anlægget er udført med isoleret varmeveksler og indirekte centralvarmevand i fordelingsnettet. Det er en separat teknikrum for erhverv, som er placeret under tribunerne i vest fløj del 2

VARMEPUMPER

STATUS

Der er ikke stillet forslag til varmepumpe, da dette, med bygningens eksisterende varmeanlæg og den dertilhørende energipris, ikke vil kunne medføre et fornuftigt og rentabelt forslag.

SOLVARME

STATUS

Der er ikke stillet forslag til solvarmeanlæg, da dette, med bygningens eksisterende varmeanlæg og den dertilhørende energipris, ikke vil kunne medføre et fornuftigt og rentabelt forslag. Det er ikke muligt at etablere solvarme anlæg på grund af ejerforhold mellem erhverv og bolig delen.

VARMEFORDDELING

VARMEFORDDELING

STATUS

Den primære opvarmning af ejendommen sker via radiatorer i opvarmede rum. Varmefordelingsrør er udført som to-strengs anlæg. Der er desuden gulvvarme i alle bade rummene.

VARMERØR

STATUS

Varmerørene i ejendommen er ført indenfor klimaskærmen i de opvarmede arealer. Varmetab fra rørene vil derved bidrage til opvarmningen af ejendommen.

Varmerør er forzinket stål placeret i skakt i hver bolig, fra fordelingsledninger med Alu-Pex skjult i gulv frem til radiatorer og gulvvarme i baderum.

VARMEFORDDELINGSPUMPER

STATUS

Bolig: I varmeanlægget er der monteret en fordelingspumpe, af fabrikat Grundfos, type Magna. Pumpen har en maksimal effekt på 153 Watt.

Erhverv: Til ventilations anlægget der monteret en fordelingspumpe, af fabrikat Grundfos, type Alpha 2 . Pumpen har en maksimal effekt på 34 Watt.

Gulvvarme: I varmeanlægget er der monteret fordelingspumper, af fabrikat Grundfos, type Alpha 2. Pumpen har en maksimal effekt på 34 Watt.

Erhverv: varmeanlægget er der monteret en fordelingspumpe, af fabrikat Grundfos, type Magna. Pumpen har en maksimal effekt på 85 Watt.

AUTOMATIK

STATUS

Der er monteret termostatventiler på alle radiatorer til regulering af korrekt rumtemperatur.

Der er monteret udetemperaturkompensering til regulering af fremløbstemperaturen i varmeanlægget.

Erhverv: Der er monteret automatiske rumfølere i alle opvarmede rum til styring af rumtemperaturen.

VARMT BRUGSVAND

VARMTVANDSRØR

STATUS

Bolig: Tilslutningsrør til varmtvandsbeholder er udført som 2" stålør. Rørene er isoleret med 50 mm isolering.

Hoved rør i under etage: Brugsvandsrør med cirkulation er udført som 35 mm rustfri stålør. Rørene er isoleret med 30 mm isolering.

Erhverv: Tilslutningsrør til varmtvandsbeholder er udført som 2" stålør. Rørene er isoleret med 50 mm isolering.

Brugsvandsrør med cirkulation er udført som 15 mm rustfri stålør. Rørene er isoleret med 40 mm isolering.

Brugsvandsrør med cirkulation er udført som 28 mm rustfri stålør. Rørene er isoleret med 50 mm isolering.

VARMTVANDSPUMPER

STATUS

I brugsvandsanlægget er der monteret en cirkulationspumpe, af fabrikat Grundfos, type Alpha 2. Pumpen har en maksimal effekt på 34 Watt.

I brugsvandsanlægget er der monteret en cirkulationspumpe, af fabrikat Grundfos, type Alpha 2. Pumpen har en maksimal effekt på 22 Watt.

VARMTVANDSBEHOLDER

STATUS

Opvarmning af varmt brugsvand foregår i central varmeveksler.

Erhverv: Opvarmning af varmt brugsvand foregår i Teknikrum placeret bag del 2 i rum under tribunerne. det er to beholder af tysk fabrikat Rudert fra 2012.

EL

BELYSNING

STATUS

I ejendommen er der udvendig belysning på facader, som i praksis brug kan have et betydeligt el-forbrug og energiudgifter. Dette forbrug indgår dog ikke i beregningen af energimærket.

Erhverv: Belysning i toiletter, depot, tørrerums arealer består af armaturer med LED belysning. Belysningen styres med bevægelsesmeldere.

Erhverv: Belysning i bade og omklædning arealer består af armaturer med LED belysning. Belysningen styres med

bevægelsesmeldere.

Erhverv: Belysning i træning, cafe og arbejdsrum arealer består af armaturer med LED belysning. Belysningen styres med bevægelsesmeldere.

Belysning i vindfang gangarealer består af armaturer med LED belysning. Belysningen styres med bevægelsesmeldere.

RENOVERINGSFORSLAG	ÅRLIG BESPARELSE	INVESTERING
Energiforbruget til andet el-forbrugende udstyr i ejendommen, som ikke benyttes til bygningsdrift bør mindskes. Brugen bør undersøges nærmere, og såfremt energiforbruget er væsentligt bør man ændre brugen eller fx installere noget automatik. En udskiftning af det eksisterende kan være nødvendig. Det er ikke beregnet på besparelser ved udskiftning eller ændret anvendelse, men der er gjort opmærksom på mulige energibesparelser på dette område.	0 kr.	

SOLCELLER

STATUS

Der er ingen solceller på bygningen.

RENOVERINGSFORSLAG	ÅRLIG BESPARELSE	INVESTERING
<p>Forslaget er lavet for et 10 m² solcelleanlæg, da der skal laves forslag om vedvarende energianlæg i energimærket.</p> <p>Såfremt man ønsker at etablere et solcelleanlæg bør man kontakte et en rådgiver der har erfaring og få denne til at lave beregning og projektering af anlæg. Anlæggets dimensionering bør som hovedregel ikke være større end bygningens grundlast forbrug, således at der ikke produceres mere el end der kan aftages direkte i bygningen. Såfremt anlægget placeres på en eksisterende tagflade skal konstruktionens bæreevne og tagfladens holdbarhed undersøges.</p> <p>Det bør indgå i projektets overvejelser hvorvidt gældende og eventuel fremtidig lovgivning kan influere på projektets totaløkonomi og lovlighed.</p>	4.000 kr.	

Adresse

Parkvej 37
4200 Slagelse

Energimærkningsnummer

311574494

Gyldighedsperiode

25. januar 2022 - 25. januar 2032

Udarbejdet af

Energi- og Bygningsrådgivning
A/S
CVR-nr.: 33077831

ADRESSE

Parkvej 37, 4200 Slagelse

KOM-, EJD- OG BYGNINGSNR

330-33442-1

BFE NR

100069220

OPLYST FORBRUG INKL. MOMS OG AFGIFTER

Herunder vises det oplyste forbrug for afregningsperioderne.

Fjernvarme

Varmeudgifter	97.522 kr. i afregningsperioden
Fast afgift	49.245 kr. pr. år
Varmeforbrug	210,86 MWh fjernvarme
Aflæst periode	1. januar 2020 - 31. december 2020

OPLYST FORBRUG OMREGNET TIL NORMALÅRS FORBRUG

Herunder vises det oplyste forbrug omregnet til et normalt gennemsnitsår. Det er normalårets forbrug, der kan sammenlignes med det beregnede forbrug.

Varmeudgifter	105.629 pr. år
Fast afgift	49.245 pr. år
Varmeudgift i alt	154.874 pr. år
Varmeforbrug	228,39 MWh fjernvarme
CO ₂ udledning	14,85 ton CO ₂ pr. år

Adresse

Parkvej 37
4200 Slagelse

Energimærkningsnummer

311574494

Gyldighedsperiode

25. januar 2022 - 25. januar 2032

Udarbejdet af

Energi- og Bygningsrådgivning
A/S
CVR-nr.: 33077831

En bygning består af mange dele, der har betydning for bygningens energibehov. Figuren herunder giver en forklaring af de væsentligste dele på tværs af konstruktioner og installationer.

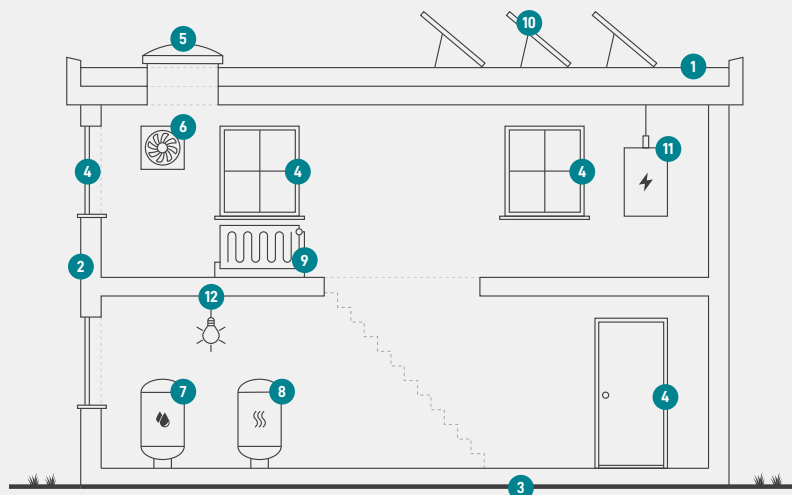

1

Tag og loft

Bygningens øverste del af klimaskærmen, f.eks. et loftrum, et fladt tag eller et udnyttet tagrum.

2

Ydervægge

Bygningens vægge ud mod det fri eller mod uopvarmede områder. Væggen kan være hule, massive eller lette ydervægge.

3

Etageadskillelse og gulv

Bygningens nederste del af klimaskærmen, f.eks. terrændæk, gulv mod krybekælder eller etageadskillelse mod uopvarmet kælder.

4

Vinduer/døre

Bygningens facadevinduer og yderdøre.

5

Ovenlys

Bygningens ovenlysvinduer.

6

Ventilation

Bygningens ventilationsanlæg og ventilationskanaler.

7

Varmt brugsvand

Bygningens komponenter til varmt brugsvand, bl.a. varmtvandsrør og varmtvandsbeholder.

8

Varmeanlæg

Bygningens varmeanlæg, f.eks. kedler, fjernvarme, ovne og varmepumper.

9

Varmefordeling

Bygningens varmfordelingsanlæg, bl.a. varmeanlægget, varmerør og automatik.

10

Solenergi

Bygningens solenergi, f.eks. solvarme og solceller.

11

El og teknik

Bygningens driftsrelaterede el og teknik, f.eks. varmfordelingspumper, varmtvandspumper og vindmøller.

12

Belysning

Bygningens belysning. Kun relevant ved energimærkning af store bygninger, som f.eks. etagebyggeri og erhverv.

Adresse

Parkvej 37
4200 Slagelse

Energimærkningsnummer

311574494

Gyldighedsperiode

25. januar 2022 - 25. januar 2032

Udarbejdet af

Energi- og Bygningsrådgivning
A/S
CVR-nr.: 33077831

ENERGIMÆRKE

FOR BYGNINGEN

Slagelse Boligselskab afd. 32
Parkvej 37
4200 Slagelse

Større bygninger over 600 m², der ofte besøges af offentligheden, er pålagt til enhver tid, at synliggøre energimærkningscertifikatet for brugerne af bygningen.

Energimærkningen er baseret på beregnet forbrug



Energistyrelsen

Gyldig fra den 25. januar 2022 til den 25. januar 2032
Energimærkningsnummer: 311574494