

## ENERGIMÆRKNINGSRAPPORT

ENERGIMÆRKE OG FORSLAG TIL ENERGIFORBEDRINGER

Elgårdsminde 167  
8382 Hinnerup

DIN BOLIG HAR  
ENERGIMÆRKE



Du betaler hvert år **9.100 kr.**  
mere, end du behøver i energjudgifter\*

### ENERGIKONSULENTENS BEDSTE ANBEFALINGER

#### 1 Etablering af solceller

Årlig besparelse: 9.096 kr.  
Investering: 95.000 kr.



Skitsen illustrerer en generisk bygning, baseret på bygningens karaktertræk. Ikonforklaring kan ses under afsnittet IKONFORKLARING.

### DIT ÅRLIGE BESPARELSESPOTENTIALE\*

	I DAG	EFTER RENTABLE TILTAG	DU SPARER ÅRLIGT
Fjernvarme	4.900 kr.	4.900 kr.	0 kr.
El til andet	9.700 kr.	600 kr.	9.100 kr.
Samlet energjudgift	14.600 kr.	5.500 kr.	9.100 kr.
Samlet CO <sub>2</sub> -udledning	1,11 ton	0,31 ton	0,80 ton

\* Tallene er baseret på en standardiseret brug af bygningen. Se siden: FORMÅLET MED ENERGIMÆRKNINGEN.

### FORBEDRING AF ENERGIMÆRKET VED GENNEMFØRSEL AF ALLE RENTABLE FORSLAG:



På denne side får du hjælp til at igangsætte de energiforbedringer, som energikonsulenten har fremhævet. Du kan sammenligne tiltagene på tværs af økonomi, klima og praktiske forhold, ligesom der til hvert forslag er en trinvis guide til at komme i gang med energiforbedringerne.

På de følgende sider i rapporten finder du detaljeret information om energikonsulentens forbedringsforslag.

## ETABLERING AF SOLCELLER

- 1 Find en håndværker eller anden relevant fagperson som kan hjælpe dig med planlægning og udførelse af din energiforbedring.
- 2 På Spareenergi.dk kan du få inspiration til energiforbedringen om "Solcelleanlæg"
- 3 Læs mere om den konkrete energiforbedring på [www.spareenergi.dk/solcelleanlaeg](http://www.spareenergi.dk/solcelleanlaeg)
- 4 Indhent et eller flere tilbud på energiforbedringen, udvælg den løsning, der passer dig bedst, og begynd din energiforbedring.



**Besparelse**  
9.096 kr./årligt



**CO<sub>2</sub>-reduktion**  
794 kg./årligt



**Investering**  
95.000 kr.



**Renoveringstid**  
Fra 1 uge til 2 uger

### ENERGIPRISER

Svingende energipriser har ikke betydning for bygningens energimærke, men har indflydelse på energioekonomien anført på forsiden. Nogle energimærker er udarbejdet i perioder, hvor energipriserne har været betydeligt højere end andre. Ved høje energipriser kan værdien af besparelsesforslag blive større, hvilket betyder, at det kan give økonomisk mening at gennemføre flere forslag.

### HJÆLP TIL GENNEMFØRELSE AF ENERGIBESPARELSER OG RÅD OM FINANSIERING

Energikonsulenten kan fortælle dig, hvilke forudsætninger der ligger til grund for de enkelte forbedringsforslag. På [spareenergi.dk](http://spareenergi.dk) kan du læse mere om energirenoveringer og finde inspiration og hjælp til at igangsætte en energirenovering. Find f.eks. Bygningsguiden, hvor vi har samlet viden om de mest almindelige hustyper i Danmark – så du kan få overblik over, hvordan man opnår en bedre bolig, der både er energieffektiv, har et godt indeklima og er tidssvarende.

Kontakt din bank: Flere banker tilbyder klima- og energieffektiviseringslån med lav rente. Ring til din bank og hør hvad de kan tilbyde.

På denne side kan du sammenligne økonomi og klimaeffekt for alle rapportens forbedringsforslag.

SIDE 3 - BILAG

RENTABLE RENOVERINGSFORSLAG			
RENOVERINGSFORSLAG	ÅRLIG BESPARELSE*	INVESTERING	REDUKTION I ÅRLIGT UDLEDT CO <sub>2</sub>
<b>SOLCELLER</b> Etablering af solceller	9.096 kr.	95.000 kr.	794 kg CO <sub>2</sub>

\* Tallene er baseret på en standardiseret brug af bygningen. Se siden: FORMÅLET MED ENERGIMÆRKNINGEN.

# FORMÅLET MED ENERGIMÆRKNINGEN

Energimærkning af bygninger har to formål: Mærkningen synliggør bygningens beregnede energibehov og er derfor en form for varedeklaration, når en bygning sælges eller udlejes. På baggrund af det beregnede energibehov tildeles boligen en karakter på energimærkningskalaen fra A2020 til G.

Rapporten giver et overblik over de energimæssige forbedringer af boligen, som er rentable at gennemføre eller kan være rentable, hvis de udføres sammen med andre renoveringer. Rapporten beskriver hvad forbedringerne går ud på, hvad de koster at gennemføre, hvor meget energi og CO2 man sparer, og hvor stor besparelse der kan opnås på el- og varmeregninger ud fra det beregnede energibehov.

## DERFOR SKAL DU GENNEMFØRE ENERGIFORBEDRINGER:



### BEDRE INDEKLIMA

Når du energiforbedrer kan det have en positiv betydning for indeklimaet.



### VARMERE OVERFLADER

Dit hus bliver bedre til at holde på varmen, så du får mere gavn af de dele af huset, der før var for kolde til at bruge i hverdagen.



### ØGET KOMFORT

Du får nemmere ved at holde den rette temperatur i boligen, så den bliver rarere at være i.



### MINDRE TRÆK

Din bolig bliver tættere, så det ikke længere trækker fra de steder, hvor du før var generet af kulde og træk.

Det beregnede energibehov er en ret præcis indikator for bygningens energimæssige kvalitet – i modsætning til det faktiske forbrug, som naturligvis er stærkt afhængigt både af vejret og af de vaner, som bygningens brugere har. Nogle sparer på varmen, mens andre fyrer for åbne vinduer eller bruger store mængder varmt vand.

For at kunne sammenligne bygningers energimæssige kvalitet, beregnes bygningens beregnede energibehov ud fra en række standardantagelser for vejret, familiestørrelse, indendørstemperatur, adfærd m.v. Nedenfor ses de mest centrale antagelser for det beregnede energibehov.

## FIRE ÅRSAGER TIL AT HUSETS FAKTISKE VARMEREGNING KAN AFVIGE FRA DET BEREGNEDE ENERGIBEHOV I RAPPORTEN:



### FAMILIESTØRRELSE

Der antages en gennemsnitlig familiestørrelse relativt til husets størrelse. Den faktiske varmeregning kan afvige, hvis der bo flere eller færre end antaget.



### INDENDØRSTEMPERATUR

Der antages en konstant opvarmning af huset til 20°C. Den faktiske varmeregning kan afvige, hvis beboerne ønsker en højere eller lavere temperatur.



### VARMTVANDSFORBRUG

Der antages et gennemsnitligt forbrug af varmt vand relativt til husets størrelse. Den faktiske varmeregning kan afvige, hvis beboerne bruger mere eller mindre varmt vand.



### VEJRFORHOLD

Der antages gennemsnitlige vejrforhold. Den faktiske varmeregning kan afvige, hvis vinteren er særlig varm eller kold.

#### Adresse

Elgårdsminde 167  
8382 Hinnerup

#### Energimærkningsnummer

311601448

#### Gyldighedsperiode

18. maj 2022 - 18. maj 2032

#### Udarbejdet af

Botjek A/S  
CVR-nr.: 30711602



## BYGNINGSBESKRIVELSE / Elgårdsminde 167 - 001

ADRESSE Elgårdsminde 167, 8382 Hinnerup		BBR NR. 710-019761-001	BFE NR. 100081969	
BYGNINGENS ANVENDELSE I FØLGE BBR Række- og kædehus			OPFØRELSESÅR 2016	
ÅR FOR VÆSENTLIG RENOVERING Ikke angivet	VARMEFORSYNING Fjernvarme (MWh)	SUPPLERENDE VARME Ikke angivet	BOLIGAREAL I BBR 122 m <sup>2</sup>	ERHVERVSAREAL I BBR 0 m <sup>2</sup>
OPVARMET BYGNINGSAREAL 122 m <sup>2</sup>	HERAF TAGETAGE OPVARMET 0 m <sup>2</sup>	HERAF KÆLDERETAGE OPVARMET 0 m <sup>2</sup>	UOPVARMET KÆLDERETAGE 0 m <sup>2</sup>	



ENERGIMÆRKE



ENERGIMÆRKE EFTER RENTABLE BESPARELSFORSLAG



ENERGIMÆRKE EFTER ALLE BESPARELSFORSLAG

## BYGNINGENS BEREGNEDE ENERGIBEHOV

### Opvarmning

FORSYNINGSFORM Fjernvarme	VARMEBEHOV I kWh 4.710	OMREGNET TIL ENERGIENHED FOR FORSYNINGSFORM 4,71 MWh fjernvarme (mwh)
------------------------------	---------------------------	--

### Andre energibehov

EL TIL ANDET* El til andet	kWh 4.062
-------------------------------	--------------

\*El til bygningsdrift er det elforbrug, der i beregningen går til installationer, f.eks. varmfordelingspumper, ventilation mv. El til forbrug dækker over et standardiseret, gennemsnitligt elforbrug til f.eks. hvidevarer, tv mv. El til forbrug påvirker ikke energimærkekaraktæren, men den varme der afgives fra elforbrugende udstyr reducerer bygningens beregnede varmebehov.

**Adresse**  
Elgårdsminde 167  
8382 Hinnerup

**Energimærkningsnummer**  
311601448

**Gyldighedsperiode**  
18. maj 2022 - 18. maj 2032

**Udarbejdet af**  
Botjek A/S  
CVR-nr.: 30711602

### ANVENDTE ENERGIPRISER INKL. AFGIFTER VED BEREGNING AF BESPARELSER

Anvendte energipriser ved beregning af  
energibesparelserne i denne rapport:

**Fjernvarme**

408 kr. pr. MWh

Fast afgift: 2.980 kr. pr. år

### OPLYST FORBRUG INKL. MOMS OG AFGIFTER

Denne rapport er udskrevet fra [www.boligejer.dk](http://www.boligejer.dk), og er derfor tilgængelig for offentligheden. Hvis det faktiske energiforbrug i bygningen og omkostningerne til dækning af det, er registreret ved energimærkningen, fremgår det ikke i denne rapport, da oplysningerne er fortrolige for enfamiliehuse.

### FORBEHOLD FOR PRISER PÅ INVESTERING I ENERGIBESPARELSE

Energimærkets besparelsesforslag er baseret på energikonsulentens erfaring og vurdering. Før energibesparelsesforslagene iværksættes, bør der altid indhentes tilbud fra flere leverandører, da de angivne priser alene skal betragtes som vejledende. Desuden bør det undersøges om energiforbedringen kræver myndighedsgodkendelse.

Årligt abonnement for salg af el bør undersøges nærmere, da dette variere meget på det frie el marked.

For en konkret vurdering af ejendommens isoleringsmæssige tilstand, skal der udføres destruktive indgreb i klimaskærmen.

### DESTRUKTIVE UNDERSØGELSER

Der er i forbindelse med bygningsbesigtigelsen ikke givet tilladelse til at foretage destruktive undersøgelser. Oplysning om isolering beror derfor på energikonsulentens skøn, tegningsmateriale og byggeskik.

### FIRMA

Firmanummer: 600078

CVR-nummer: 30711602

Botjek A/S

Botjek Center Østjylland, Stokagervej 5B -14  
8240 Risskov

[www.botjek.dk](http://www.botjek.dk)

[ostjylland@botjek.dk](mailto:ostjylland@botjek.dk)

tlf. 88271782

Ved energikonsulent  
Jens Peder Kaag Olling

### RAPPORTENS GYLDIGHED

Gyldig fra 18. maj 2022 til den 18. maj 2032

### KLAGEMULIGHEDER

Tror du, der er fejl i rapporten, eller ønsker du at klage over energimærkningen, skal du rette henvendelse til det certificerede energimærkningsfirma, der har udarbejdet mærkningen.

Ejeren af bygningen eller enheden kan klage. Klagen skal være modtaget hos det certificerede energimærkningsfirma, senest:

- 1 år efter energimærkningsrapportens dato, eller
- 1 år efter bygningens overtagelsesdag, som er aftalt mellem sælger og køber, hvis bygningen efter indberetningen af energimærkningsrapporten har fået ny ejer - dog senest 6 år efter energimærkningsrapportens datering.

Reglerne om klageadgang står i gældende bekendtgørelse om energimærkning af bygninger. Klik ind på linket og læs mere om, hvordan du indgiver en klage.

[www.ens.dk/ansvarsomraader/energimaerkning-af-bygninger/klagevejledning](http://www.ens.dk/ansvarsomraader/energimaerkning-af-bygninger/klagevejledning)

Det certificerede energimærkningsfirma behandler klagen og bør meddele sin skriftlige afgørelse af klagen inden for 4 uger.

### BEHANDLING AF OPLYSNINGER

Energistyrelsen er ansvarlig for behandlingen af oplysninger om bygningen, herunder offentliggørelse af energimærkningsrapporten. Du kan læse mere om reglerne, samt hvordan vi behandler oplysninger på vores hjemmeside.

[www.ens.dk/ansvarsomraader/energimaerkning-af-bygninger/lovgivning-om-energimaerkning](http://www.ens.dk/ansvarsomraader/energimaerkning-af-bygninger/lovgivning-om-energimaerkning)

**Adresse**

Elgårdsminde 167  
8382 Hinnerup

**Energimærkningsnummer**

311601448

**Gyldighedsperiode**

18. maj 2022 - 18. maj 2032

**Udarbejdet af**

Botjek A/S  
CVR-nr.: 30711602

Ejendommen er en bygning i et rækkehusbyggeri fra år 2016.  
Bygningen anvendes til helårsbeboelse.  
Bygningen fremstår energimæssigt uden væsentlige forbedringer siden opførelsestidspunktet.

Opmåling udvendigt af huset er foretaget med lasermåler samt ud fra tegningsmateriale.

Isoleringstilstanden er skønnet ud fra målte vægtykkelser, baseret på plan-, snit- og facadetegning dateret 12-02-2015 udleveret af ejer, baseret på ejers skriftlige erklæring samt baseret på konsulentens skøn ud fra udførelsestidspunktet. Der er ikke givet tilladelse til en destruktiv undersøgelse.

Der var på besigtigelsestidspunktet ikke adgang til isolering i tagkonstruktioner med flade tage.

Der er ikke udført destruktiv undersøgelse.

## KOMMENTARER TIL BYGNINGSBESKRIVELSEN

Ejendommen er kontrolopmålt udvendig af energikonsulenten.  
Det opmålte areal er i god overensstemmelse med BBR.

**Adresse**

Elgårdsminde 167  
8382 Hinnerup

**Energimærkningsnummer**

311601448

**Gyldighedsperiode**

18. maj 2022 - 18. maj 2032

**Udarbejdet af**

Botjek A/S  
CVR-nr.: 30711602

På de følgende sider kan du se en detaljeret beskrivelse af energitilstanden af din bolig, energikonsulentens forslag til energiforbedringer og tilhørende energiløsninger.

Nogle forbedringsforslag er rentable. Det betyder, at du sparer mere på dit energiforbrug inden for energiforbedringens levetid, end energiforbedringen koster at gennemføre.

De rentable forslag fremgår med en investeringspris.

Nogle forbedringsforslag kan med fordel overvejes ved renoveringer, eller hvis der er bygningsdele, der alligevel skal udskiftes. Investeringsprisen til forbedringsforslag ved renovering, er ikke angivet da investeringen vil afhænge af den konkrete renovering, som skal ske i forbindelse med besparelsesforslaget.

## TAG OG LOFT

### FLADT TAG

#### STATUS

Det flade tag er udført som en built-up konstruktion er isoleret med 545 mm mineraluld. Isolering i h.t. tegning. Isoleringstykkelsen i konstruktionen opfylder det nuværende bygningsreglements krav.

## YDERVÆGGE

### HULE YDERVÆGGE

#### STATUS

Ydervægge er ca. 45 cm isoleret hulmur med 190 mm mineraluld med formur af teglsten og bagmur af beton. Isolering i h.t. tegning samt skønnet ud fra målt vægtykkelse. Isoleringstykkelse opfylder det nuværende bygningsreglements krav.

## VINDUER, ØVENLYS OG DØRE

### FACADEVINDUER

#### STATUS

Vindues-/dørpartier er monteret med 3 lags energiruder med varm kant. Tagvindue er monteret med 3 lags energirude med varm kant.

Energiruder er kontrolleret med lygte og/eller i h.t. tekst i afstandsliste i ruderne.

Vinduer og døre med energiruder overholder ikke bygningsreglementets krav men er alligevel så gode at en udskiftning til vinduer og døre med 3 lags energiruder med varm kant der overholder BR21 hvor  $E_{ref} > 0 \text{ kWh/m}^2$  (energimærke A) ikke vil være rentabelt. Forslaget er derfor ikke prissat.

#### Adresse

Elgårdsminde 167  
8382 Hinnerup

#### Energimærkningsnummer

311601448

#### Gyldighedsperiode

18. maj 2022 - 18. maj 2032

#### Udarbejdet af

Botjek A/S  
CVR-nr.: 30711602

## GULVE

### TERRÆNDÆK MED GULVVARME

**STATUS**

Terrændæk bestående af betongulv med træ-/klynkegulve er isoleret med ca. 300 mm gulvbatts. Isolering i h.t. tegning.  
Der er konstateret gulvvarme i alle rum.  
Isoleringstykkelsen i gulvene opfylder det nuværende bygningsreglements krav.

## VENTILATION

### VENTILATION

**STATUS**

Der er mekanisk ventilationsanlæg med varmeveksler, som udnytter varmen i udsugningsluften til opvarmning af indblæsningsluften. Type: Nilan Comfort CT150. Der er indblæsningsventiler i beboelsesrum og udsugning i bad, toilet og køkken. Aggregat med modstrøms krydsvarmeveksler er placeret i teknikskakt i badeværelse.  
Bygningen anses for at være normal tæt.  
Teknisk data, som er anvendt i beregningen, er baseret på producentens oplysninger om anlægget.

## VARMEANLÆG

### VARMEANLÆG

**STATUS**

Opvarmning sker med direkte fjernvarme via blandesløjfe til gulvvarmeanlægget.  
Anlægget er placeret i teknikskab i entre.

### VARMEPUMPER

**STATUS**

Der er ikke installeret varmepumpe.  
Beregninger viser at det ikke er rentabelt at etablere varmepumpe, da der er fjernvarme som varmekilde, hvorfor der ikke indgår et forslag herom i det færdige energimærke.

### SOLVARME

**STATUS**

Der er ikke installeret solvarmeanlæg.  
Beregninger viser at det ikke er rentabelt at etablere solvarmeanlæg, da der er fjernvarme som varmekilde, hvorfor der ikke indgår et sådant forslag i det færdige energimærke.

## VARMEFORDDELING

### VARMEFORDDELING

**STATUS**

Den primære opvarmning af ejendommen sker via gulvvarme i opvarmede rum.  
Til hvert rum er fremført gulvvarmeslanger placeret i gulv.  
Gulvvarmeslanger er tilsluttet fordelerrør placeret i teknikskab i bryggers.

### VARMEFORDDELINGSPUMPER

**STATUS**

Cirkulationspumpen til gulvvarmeanlægget er en nyere energisparepumpe fabr. Grundfos type Alpha 2L 15-60 på 5 - 45 W.

### AUTOMATIK

**STATUS**

Til regulering af varmeanlægget er monteret automatik til styring af fremløbstemperaturen efter udetemperatur.  
Gulvvarme styres af termostater/rumfølere placeret i de enkelte rum.

## VARMT BRUGSVAND

### VARMTVANDSBEHOLDER

**STATUS**

Opvarmning af det varme brugsvand sker med fjernvarme.  
Varmtvandsbeholderen er 100 liter af type: Vølund QM Qauto 100.  
Beholderen er præisoleret.  
Varmtvandsbeholderen er placeret i teknikskab i bryggers.  
Der er ikke cirkulation på det varme brugsvand.

## EL

### SOLCELLER

**STATUS**

Der er ingen solceller på bygningen.

RENOVERINGSFORSLAG	ÅRLIG BESPARELSE	INVESTERING
<p>Montering af solceller på tagfladen. Det anbefales at der monteres solceller af typen Monokrystalinsk silicium af god kvalitet med et areal på ca. 28 kvm. I dette forslag er der regnet med en placering mod syd i en vinkel på 45° på bygningens tag.</p> <p>Det anbefales at kontakte den lokale kommune for at undersøge om der er forhold f.eks. i lokalplaner der gør at der ikke må monteres solceller.</p> <p>Inden montering skal det nærmere undersøges om taget er egnet til montage af solceller. Evt. øgede udgifter til tagforstærkning m.m. er ikke indregnet i prisen.</p> <p>Der bør søges eksperthjælp før etableringen af solcellerne.</p> <p>Montering af solceller der er til el gør elforbruget mere uafhængig af stigende elpriser samt medfører at husets værdi ved et eventuelt senere salg øges og påvirkninger fra senere energiprisstigninger vil være mindre.</p> <p>Der bør vælges et anlæg med batterilager, fordi strøm der produceres uden batterilager skal anvendes i huset indenfor den time hvor strømmen bliver produceret. Dette vil i mange tilfælde ikke kunne lade sig gøre. Den overskydende el der produceres sælges til elselskabet men til en meget lavere pris. Der vil derfor ikke kunne opnås den ønskede besparelse og rentabilitet såfremt der vælges et anlæg uden batterilager.</p>	9.096 kr.	95.000 kr.

**Adresse**Elgårdsminde 167  
8382 Hinnerup**Energimærkningsnummer**

311601448

**Gyldighedsperiode**

18. maj 2022 - 18. maj 2032

**Udarbejdet af**Botjek A/S  
CVR-nr.: 30711602

En bygning består af mange dele, der har betydning for bygningens energibehov. Figuren herunder giver en forklaring af de væsentligste dele på tværs af konstruktioner og installationer.

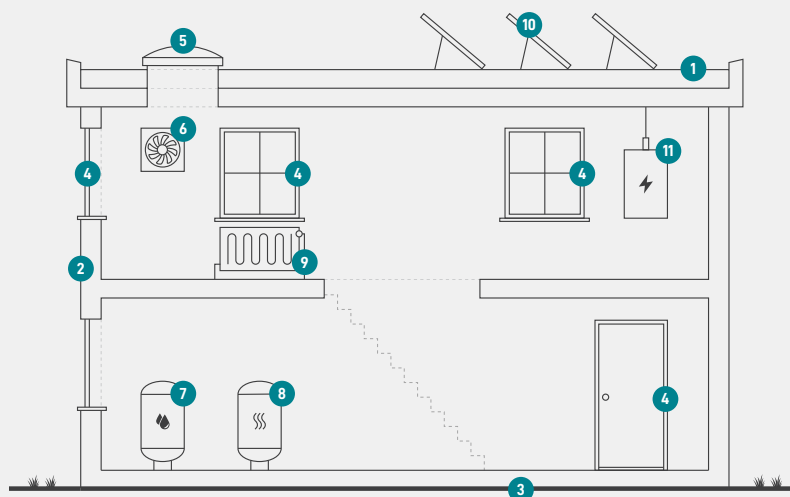

1

### Tag og loft

Bygningens øverste del af klimaskærmen, f.eks. et loftrum, et fladt tag eller et udnyttet tagrum.

2

### Ydervægge

Bygningens vægge ud mod det fri eller mod uopvarmede områder. Væggen kan være hule, massive eller lette ydervægge.

3

### Etageadskillelse og gulv

Bygningens nederste del af klimaskærmen, f.eks. terrændæk, gulv mod krybekælder eller etageadskillelse mod uopvarmet kælder.

4

### Vinduer/døre

Bygningens facadevinduer og yderdøre.

5

### Ovenlys

Bygningens ovenlysvinduer.

6

### Ventilation

Bygningens ventilationsanlæg og ventilationskanaler.

7

### Varmt brugsvand

Bygningens komponenter til varmt brugsvand, bl.a. varmtvandsrør og varmtvandsbeholder.

8

### Varmeanlæg

Bygningens varmeanlæg, f.eks. kedler, fjernvarme, ovne og varmepumper.

9

### Varmefordeling

Bygningens varmefordelingsanlæg, bl.a. varmeanlægget, varmerør og automatik.

10

### Solenergi

Bygningens solenergi, f.eks. solvarme og solceller.

11

### El og teknik

Bygningens driftsrelaterede el og teknik, f.eks. varmefordelingspumper, varmtvandspumper og vindmøller.

#### Adresse

Elgårdsminde 167  
8382 Hinnerup

#### Energimærkningsnummer

311601448

#### Gyldighedsperiode

18. maj 2022 - 18. maj 2032

#### Udarbejdet af

Botjek A/S  
CVR-nr.: 30711602

# ENERGIMÆRKE

FOR BOLIGEN

**Elgårdsminde 167**  
**8382 Hinnerup**

Energimærkningen er baseret på beregnet forbrug



Energistyrelsen

Gyldig fra den 18. maj 2022 til den 18. maj 2032  
Energimærkningsnummer: 311601448