

## ENERGIMÆRKNINGSRAPPORT

FOR NYE BYGNINGER

Funder Bygade 41E  
8600 Silkeborg



### NYE BYGNINGER

Bygningen har fået et energimærke, fordi den lever op til energikravene i byggetilladelsen.

Læs baggrunden for energikonsulentens konklusion under energikonsulentens uddybende kommentarer.

Når nye bygninger opføres med energimærke A2020 eller A2015, bidrager de positivt til at opnå Danmarks klimamålsætninger, da bygninger med et begrænset energibehov er en del af den grønne omstilling.

Energikrav til nye bygninger har det overordnede formål at begrænse bygningens energibehov. Ved at tage højde for energikravene overholdes en række minimumskrav til byggeriet, så bygningens samlede energiramme overholdes.

Denne bygning lever op til energikravene i byggetilladelsen.

Skitsen illustrerer en generisk bygning, baseret på bygningens karaktertræk. Ikonforklaring kan ses under afsnittet IKONFORKLARING.

### BYGNINGENS ENERGIFORBRUG\*

	I DAG
Fjernvarme	9.200 kr.
El til andet	12.000 kr.
Samlet energjudgift	21.200 kr
Samlet CO2-udledning	1,43 ton

\* Tallene er baseret på en standardiseret brug af bygningen. Se siden: FORMÅLET MED ENERGIMÆRKNINGEN.

### BYGNINGENS PLACERING PÅ ENERGIMÆRKNINGSSKALAEN



Denne rapport indeholder konklusionen af den bygningsgennemgang, der er foretaget for at kontrollere om bygningen lever op til energikravene til nye bygninger i byggetilladelsen.

**Konklusionen er at bygningen lever op til kravene i byggetilladelsen.**

## ENERGIKONSULENTENS UDDYBENDE KOMMENTARER

### TIL BYGGETILLADELSEN

Energimærket er udarbejdet på baggrund af byggetilladelsen af 07/08 2023.

Byggetilladelsen angiver at byggeriet skal udføres i henhold til bygningsreglement 2018. Byggeriet er klassificeret som energiklasse 2018.

### TIL ENERGIRAMMEN

Det beregnede energiforbrug er 35,4 kWh/m<sup>2</sup> år, hvilket opfylder kravet for energiklasse 2018 i BR18 på 36,2 kWh/m<sup>2</sup> år.

Det vurderes derfor at energirammen overholdes i henhold til de gældende krav.

### TIL VARMETABSRAMMEN

Det samlede dimensionerende transmissionstab, er 16,6 W/m<sup>2</sup>. Dette overholder det maksimalt tilladte transmissionstab på 19,9 W/m<sup>2</sup>.

Det vurderes derfor at varmetabsrammen overholdes i henhold til de gældende krav.

### TIL MINDSTE VARMEISOLERING

Det vurderes at kravene til mindste varmeisolering overholdes.

### TIL INSTALLATIONERNE

Se evt. kommentarer under bygningsbeskrivelsen.

# FORMÅLET MED ENERGIMÆRKNINGEN

Energimærkning af nyopførte bygninger har til formål at kontrollere om bygningen lever op til energikravene i byggetilladelsen. Mærkningen udføres af en energikonsulent, som måler bygningen op og undersøger kvaliteten af isolering, vinduer og døre, varmeinstallation m.v. På det grundlag vurderer konsulenten om bygningen lever op til bygningsreglementets energikrav og evt. særlige krav i byggetilladelsen. Bygningsreglementet sætter krav til, hvor meget energi, der skal tilføres bygningen udefra (energiramme) ved normal brug af bygningen. Derudover sætter reglementet minimumskrav til isoleringsstandard af bygningen (Varmetab) og til visse bygningskomponenter og installationer (mindste varmeisolering, effektivitet mv.).

Reglerne om energibehovet i bygninger er baseret på at sikre, at bygninger opføres, så deres energimæssige ydeevne lever op til energikravene i bygningsreglementet. Det betyder ikke nødvendigvis, at det reelle energiforbrug er identisk med det beregnede, da beregningen af energibehovet er baseret på en standardiseret brug af bygningen. Forudsætninger for konstruktioner, installationer osv., der benyttes i energiberegningen skal dog svare til bygningens reelle udførelse.

## BYGNINGER MED LAVT ENERGIBEHOV, HAR TYPISK ET GODT INDEKLIMA:

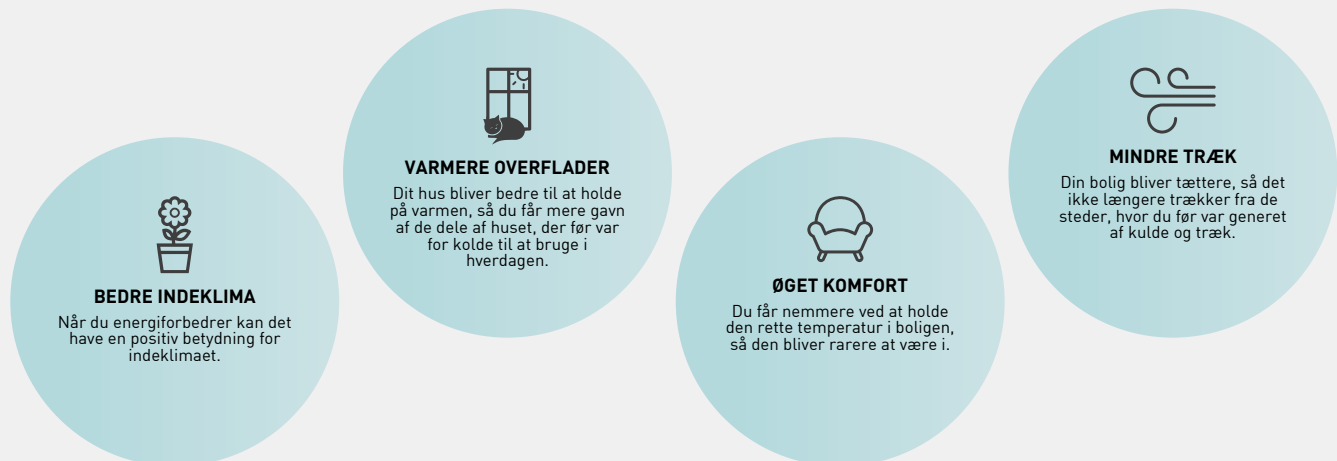

## FIRE ÅRSAGER TIL AT HUSETS FAKTISKE VARMEREGNING KAN AFVIGE FRA DET BEREGNEDNE ENERGIBEHOV I RAPPORTEN:

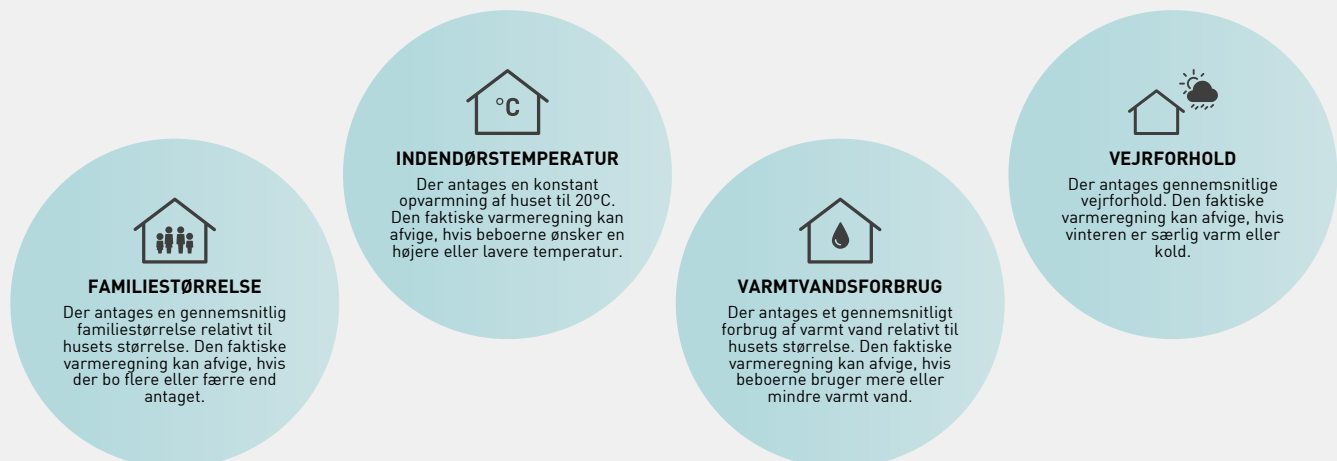

**Adresse**

Funder Bygade 41E  
8600 Silkeborg

**Energimærkningsnummer**

311727599

**Gyldighedsperiode**

7. december 2023 - 7. december 2033

**Udarbejdet af**

e-consult ApS  
CVR-nr.: 31746752



## BYGNINGSBESKRIVELSE / Hovedbygning

## ADRESSE

Funder Bygade 41E, 8600 Silkeborg

## BYGNINGENS ANVENDELSE I FØLGE BBR

Fritliggende enfamilieshus (parcelhus) (120)

KOMMUNE NR. 740	BFE NR. 100250680	BYGNINGS NR. 1	BOLIGAREAL I BBR 161 m <sup>2</sup>	ERHVERVSAREAL I BBR 0 m <sup>2</sup>
OPFØRELSESÅR 2023	OPVARMET BYGNINGSAREAL 161 m <sup>2</sup>	HERAF TAGETAGE OPVARMET 0 m <sup>2</sup>	HERAF KÆLDERETAGE OPVARMET 0 m <sup>2</sup>	UOPVARMET KÆLDERETAGE 0 m <sup>2</sup>
ÅR FOR VÆSENTLIG RENOVERING Ikke angivet	VARMEFORSYNING Fjernvarme	SUPPLERENDE VARME Ingen		



ENERGIMÆRKE

## BYGNINGENS BEREGNEDE ENERGIBEHOV

## Opvarmning

FORSYNINGSFORM Fjernvarme	VARMEBEHOV I kWh 5.870	OMREGNET TIL ENERGIENHED FOR FORSYNINGSFORM 5,87 MWh fjernvarme
------------------------------	---------------------------	--

## Andre energibehov

EL TIL ANDET* El til bygningsdrift	kWh 369
El til forbrug	4.936

\*El til bygningsdrift er det elforbrug, der i beregningen går til installationer, f.eks. varmfordelingspumper, ventilation mv. El til forbrug dækker over et standardiseret, gennemsnitligt elforbrug til f.eks. hvidevarer, tv mv. El til forbrug påvirker ikke energimærkekarakteren, men den varme der afgives fra elforbrugende udstyr reducerer bygningens beregnede varmebehov.

## Adresse

Funder Bygade 41E  
8600 Silkeborg

## Energimærkningsnummer

311727599

## Gyldighedsperiode

7. december 2023 - 7. december 2033

## Udarbejdet af

e-consult ApS  
CVR-nr.: 31746752

**ANVENDTE ENERGIPRISER INKL. AFGIFTER VED  
BEREGNING AF BESPARELSER**

Anvendte energipriser ved beregning af  
energibesparelserne i denne rapport:

Fjernvarme  
855 kr. pr. MWh  
Fast afgift: 4.109 kr. pr. år

---

Elektricitet til andet end opvarmning  
2,26 kr. pr. kWh

**FIRMA**

Firmanummer: 600016  
CVR-nummer: 31746752

e-consult ApS  
Kirkebjerg Parkvej 12  
2605 Brøndby

amm@e-consult.dk  
tlf. 70226242

Ved energikonsulent  
Anders Møller Madsen

**RAPPORTENS GYLDIGHED**

Gyldig fra 7. december 2023 til den 7. december 2033

**KLAGEMULIGHEDER**

Tror du, der er fejl i rapporten, eller ønsker du at klage  
over energimærkningen, skal du rette henvendelse til det  
certificerede energimærkningsfirma, der har udarbejdet  
mærkningen.

Ejeren af bygningen eller enheden kan klage. Klagen skal  
være modtaget hos det certificerede  
energimærkningsfirma, senest:

- 1 år efter energimærkningsrapportens dato, eller
- 1 år efter bygningens overtagedesdag, som er aftalt  
mellem sælger og køber, hvis bygningen efter  
indberetningen af energimærkningsrapporten har  
fået ny ejer - dog senest 6 år efter  
energimærkningsrapportens datering.

Reglerne om klageadgang står i gældende bekendtgørelse  
om energimærkning af bygninger. Klik ind på linket og læs  
mere om, hvordan du indgiver en klage.

[www.ens.dk/ansvarsomraader/energimaerkning-af-  
bygninger/klagevejledning](http://www.ens.dk/ansvarsomraader/energimaerkning-af-bygninger/klagevejledning)

Det certificerede energimærkningsfirma behandler klagen  
og bør meddele sin skriftlige afgørelse af klagen inden for  
4 uger.

**BEHANDLING AF OPLYSNINGER**

Energistyrelsen er ansvarlig for behandlingen af  
oplysninger om bygningen, herunder offentliggørelse af  
energimærkningsrapporten. Du kan læse mere om  
reglerne, samt hvordan vi behandler oplysninger på vores  
hjemmeside.

[www.ens.dk/ansvarsomraader/energimaerkning-af-  
bygninger/lovgivning-om-energimaerkning](http://www.ens.dk/ansvarsomraader/energimaerkning-af-bygninger/lovgivning-om-energimaerkning)

**Adresse**

Funder Bygade 41E  
8600 Silkeborg

**Energimærkningsnummer**

311727599

**Gyldighedsperiode**

7. december 2023 - 7. december 2033

**Udarbejdet af**

e-consult ApS  
CVR-nr.: 31746752

De anviste energipriser er beregnet ud fra en række grundlæggende standardforudsætninger og vil kunne afvige i forhold til en kommende sammenligning med en årsopgørelse. En afvigelse kan eksempelvis være i forhold til det daglige brugsmønster, antal beboere eller de ønskede rumtemperaturer i bygningen på årsbasis.

Energipriserne har ingen indflydelse på energimærkets indplacering.

## KOMMENTARER TIL BYGNINGSBESKRIVELSEN

Bygningen er et nyopført enfamiliehus.

Tegninger, byggetilladelse og energiberegning (xml-filer) er udleveret af byggefirmaet

I forbindelse med energimærkningen er der udført blowerdoor-test for tæthedsprøvning af huset.

Resultatet af blowerdoor testen er et ventilationstab gennem klimaskærmen på 0,4 lps/m<sup>2</sup>

Arealer iflg. stikprøvevis kontrolopmåling af byggetegninger.

Ud over det angivne forbrug af el må påregnes et elforbrug til cirkulationspumper, ventilation samt almindelig husholdning (eksempelvis lys, komfur, ovn, TV, PC etc.).

Loft: 595 mm granulat.

Ydervægge: 108 mm teglsten + 190 mm isolering + 100 mm porebetonelement.

Vinduer og døre: Vinduer og udvendige døre er forsynet med energiruder.

Gulve og terrændæk: 360 mm isolering.

Ventilation: Nilan Comfort 300 balanceret ventilationsanlæg.

Varmeanlæg: Direkte fjernvarme.

Fjernvarmeinstallation er placeret i bryggers/entre.

Gulvarme i hele huset.

Varmt vand: Gennemstrømsvandvarmer

Der regnes med et årligt varmtvandsforbrug på 250 liter/m<sup>2</sup>.

Fordelingssystem: Grundfos UPM3 pumpe (52W) cirkulerer fjernvarmevandet rundt i gulvvarmeslangerne.

Varmerør og tilslutningsrør ved teknik er isolerede.

Automatik: Rumfølere i samtlige rum, der individuelt regulerer temperaturen.

Udetemperaturstyring.

### Adresse

Funder Bygade 41E  
8600 Silkeborg

### Energimærkningsnummer

311727599

### Gyldighedsperiode

7. december 2023 - 7. december 2033

### Udarbejdet af

e-consult ApS  
CVR-nr.: 31746752

En bygning består af mange dele, der har betydning for bygningens energibehov. Figuren herunder giver en forklaring af de væsentligste dele på tværs af konstruktioner og installationer.



1

### Tag og loft

Bygningens øverste del af klimaskærmen, f.eks. et loftrum, et fladt tag eller et udnyttet tagrum.

2

### Ydervægge

Bygningens vægge ud mod det fri eller mod uopvarmede områder. Væggen kan være hule, massive eller lette ydervægge.

3

### Etageadskillelse og gulv

Bygningens nederste del af klimaskærmen, f.eks. terrændæk, gulv mod krybekælder eller etageadskillelse mod uopvarmet kælder.

4

### Vinduer/døre

Bygningens facadevinduer og yderdøre.

5

### Ovenlys

Bygningens ovenlysvinduer.

6

### Ventilation

Bygningens ventilationsanlæg og ventilationskanaler.

7

### Varmt brugsvand

Bygningens komponenter til varmt brugsvand, bl.a. varmtvandsrør og varmtvandsbeholder.

8

### Varmeanlæg

Bygningens varmeanlæg, f.eks. kedler, fjernvarme, ovne og varmepumper.

9

### Varmefordeling

Bygningens varmfordelingsanlæg, bl.a. varmeanlægget, varmerør og automatik.

10

### Solenergi

Bygningens solenergi, f.eks. solvarme og solceller.

11

### El og teknik

Bygningens driftsrelaterede el og teknik, f.eks. varmfordelingspumper, varmtvandspumper og vindmøller.

#### Adresse

Funder Bygade 41E  
8600 Silkeborg

#### Energimærkningsnummer

311727599

#### Gyldighedsperiode

7. december 2023 - 7. december 2033

#### Udarbejdet af

e-consult ApS  
CVR-nr.: 31746752

# ENERGIMÆRKE

FOR BOLIGEN

**Funder Bygade 41E  
8600 Silkeborg**

Energimærkningen er baseret på beregnet forbrug



Energistyrelsen

Gyldig fra den 7. december 2023 til den 7. december 2033  
Energimærkningsnummer: 311727599