



Energistyrelsen

DIN BOLIG HAR
ENERGIMÆRKE



ENERGIMÆRKNINGSRAPPORT

FOR NYE BYGNINGER

Havnevej 14F
3770 Allinge

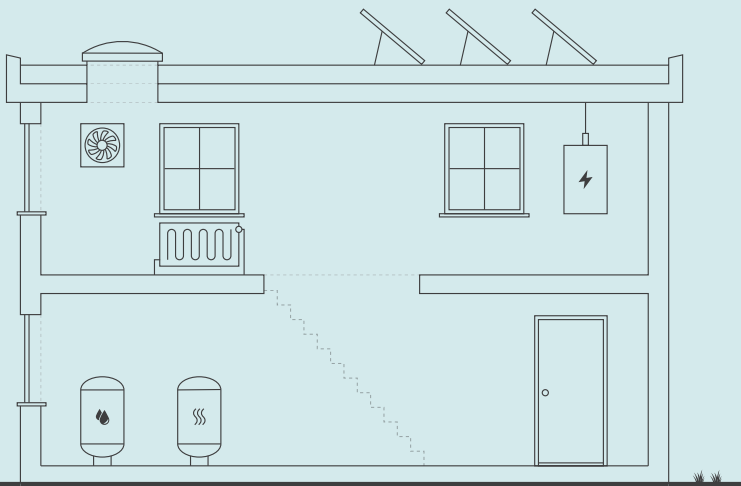

Skitsen illustrerer en generisk bygning, baseret på bygningens karaktertræk. Ikonforklaring kan ses under afsnittet IKONFORKLARING.

NYE BYGNINGER

Bygningen har fået et energimærke, fordi den lever op til energikravene i byggetilladelsen.

Læs baggrunden for energikonsulentens konklusion under energikonsulentens uddybende kommentarer.

Når nye bygninger opføres med energimærke A2020 eller A2015, bidrager de positivt til at opnå Danmarks klimamålsætninger, da bygninger med et begrænset energibehov er en del af den grønne omstilling.

Energikrav til nye bygninger har det overordnede formål at begrænse bygningens energibehov. Ved at tage højde for energikravene overholdes en række minimumskrav til byggeriet, så bygningens samlede energiramme overholdes.

Denne bygning lever op til energikravene i byggetilladelsen.

BYGNINGENS ENERGIFORBRUG*

| | I DAG |
|----------------------|-----------|
| El til varme | 3.800 kr. |
| El til forbrug | 0 kr. |
| Samlet energjudgift | 3.800 kr |
| Samlet CO2-udledning | 1,39 ton |

* Tallene er baseret på en standardiseret brug af bygningen. Se siden: FORMÅLET MED ENERGIMÆRKNINGEN.

BYGNINGENS PLACERING PÅ ENERGIMÆRKNINGSSKALAEN



Adresse
Havnevej 14F
3770 Allinge

Energimærkningsnummer
311697912

Gyldighedsperiode
3. august 2023 - 3. august 2033

Udarbejdet af
Botjek A/S
CVR-nr.: 30711602

Denne rapport indeholder konklusionen af den bygningsgennemgang, der er foretaget for at kontrollere om bygningen lever op til energikravene til nye bygninger i byggetilladelsen.

Konklusionen er at bygningen lever op til kravene i byggetilladelsen.

ENERGIKONSULENTENS UDDYBENDE KOMMENTARER

TIL BYGGETILLADELSEN

Energimærket er udarbejdet på baggrund af byggetilladelsen af d. 10.12.2021.

Byggetilladelsen angiver at byggeriet skal udføres i henhold til Bygningsreglement 2018 svarende til energimærke karakter A2015.

TIL ENERGIRAMMEN

Det beregnede energiforbrug er 33,6 kWh/m² år, hvilket opfylder kravet i Bygningsreglement 2018 på 36,8 kWh/m² år. Energirammen overholdes dermed i henhold til de gældende krav.

TIL VARMETABSRAMMEN

Det samlede, dimensionerende transmissionstab pr. etageareal er 16,6 W/m².

Dette overholder det maksimalt tilladte transmissionstab for bygningen i henhold til Bygningsreglement 2018 på 17,1 W/m². Varmetabsrammen overholdes dermed i henhold til de gældende krav.

TIL MINDSTE VARMEISOLERING

Ud fra tilgængeligt materiale og besigtigelse vurderes det at kravene til mindste varmeisolerings er overholdt.

TIL INSTALLATIONERNE

Installationer med varmeproducerende anlæg og varmefordelingsanlæg overholder kravene om mindste varmeisolerings, effektivitet og forbrug.

Adresse

Havnevej 14F
3770 Allinge

Energimærkningsnummer

311697912

Gyldighedsperiode

3. august 2023 - 3. august 2033

Udarbejdet af

Botjek A/S
CVR-nr.: 30711602

FORMÅLET MED ENERGIMÆRKNINGEN

Energimærkning af nyopførte bygninger har til formål at kontrollere om bygningen lever op til energikravene i byggetilladelsen. Mærkningen udføres af en energikonsulent, som måler bygningen op og undersøger kvaliteten af isolering, vinduer og døre, varmeinstallation m.v. På det grundlag vurderer konsulenten om bygningen lever op til bygningsreglementets energikrav og evt. særlige krav i byggetilladelsen. Bygningsreglementet sætter krav til, hvor meget energi, der skal tilføres bygningen udefra (energiramme) ved normal brug af bygningen. Derudover sætter reglementet minimumskrav til isoleringsstandard af bygningen (Varmetab) og til visse bygningskomponenter og installationer (mindste varmeisolering, effektivitet mv.).

Reglerne om energibehovet i bygninger er baseret på at sikre, at bygninger opføres, så deres energimæssige ydeevne lever op til energikravene i bygningsreglementet. Det betyder ikke nødvendigvis, at det reelle energiforbrug er identisk med det beregnede, da beregningen af energibehovet er baseret på en standardiseret brug af bygningen. Forudsætninger for konstruktioner, installationer osv., der benyttes i energiberegningen skal dog svare til bygningens reelle udførelse.

BYGNINGER MED LAVT ENERGIBEHOV, HAR TYPISK ET GODT INDEKLIMA:



BEDRE INDEKLIMA

Når du energiforbedrer kan det have en positiv betydning for indeklimaet.



VARMERE OVERFLADER

Dit hus bliver bedre til at holde på varmen, så du får mere gavn af de dele af huset, der før var for kolde til at bruge i hverdagen.



ØGET KOMFORT

Du får nemmere ved at holde den rette temperatur i boligen, så den bliver rarere at være i.



MINDRE TRÆK

Din bolig bliver tættere, så det ikke længere trækker fra de steder, hvor du før var generet af kulde og træk.

FIRE ÅRSAGER TIL AT HUSETS FAKTISKE VARMEREGNING KAN AFVIGE FRA DET BEREGNEDNE ENERGIBEHOV I RAPPORTEN:



FAMILIESTØRRELSE

Der antages en gennemsnitlig familiestørrelse relativt til husets størrelse. Den faktiske varmeregning kan afvige, hvis der bo flere eller færre end antaget.



INDENDØRSTEMPERATUR

Der antages en konstant opvarmning af huset til 20°C. Den faktiske varmeregning kan afvige, hvis beboerne ønsker en højere eller lavere temperatur.



VARMTVANDSFORBRUG

Der antages et gennemsnitligt forbrug af varmt vand relativt til husets størrelse. Den faktiske varmeregning kan afvige, hvis beboerne bruger mere eller mindre varmt vand.



VEJRFORHOLD

Der antages gennemsnitlige vejrforhold. Den faktiske varmeregning kan afvige, hvis vinteren er særlig varm eller kold.

Adresse
Havnevej 14F
3770 Allinge

Energimærkningsnummer 311697912
Gyldighedsperiode 3. august 2023 - 3. august 2033

Udarbejdet af
Botjek A/S
CVR-nr.: 30711602



BYGNINGSBESKRIVELSE / Havnevej 14F - 10

ADRESSE

Havnevej 14F, 3770 Allinge

BYGNINGENS ANVENDELSE I FØLGE BBR

Etagebolig

| | | | | |
|---|--|---|--|---|
| KOMMUNE NR. 400 | BFE NR. 100442282 | BYGNINGS NR. 10 | BOLIGAREAL I BBR 146 m ² | ERHVERVSAREAL I BBR 0 m ² |
| OPFØRELSESÅR 2023 | OPVARMET BYGNINGSAREAL 146 m ² | HERAF TAGETAGE OPVARMET 0 m ² | HERAF KÆLDERETAGE OPVARMET 0 m ² | UOPVARMET KÆLDERETAGE 0 m ² |
| ÅR FOR VÆSENTLIG RENOVERING Ikke angivet | VARMEFORSYNING Elvarme (kWh) | SUPPLERENDE VARME Ikke angivet | | |



ENERGIMÆRKE

BYGNINGENS BEREGNEDE ENERGIBEHOV

Opvarmning

| | | |
|---------------------------------|---------------------------|--|
| FORSYNINGSFORM El til varme, | VARMEBEHOV I kWh 2.044 | OMREGNET TIL ENERGIENHED FOR FORSYNINGSFORM 2.044 kWh elvarme (kwh) |
|---------------------------------|---------------------------|--|

Andre energibehov

| | |
|----------------------------------|--------------|
| EL TIL ANDET* El til forbrug, | kWh 5.013 |
|----------------------------------|--------------|

*El til bygningsdrift er det elforbrug, der i beregningen går til installationer, f.eks. varmfordelingspumper, ventilation mv. El til forbrug dækker over et standardiseret, gennemsnitligt elforbrug til f.eks. hvidevarer, tv mv. El til forbrug påvirker ikke energimærkekarakteren, men den varme der afgives fra elforbrugende udstyr reducerer bygningens beregnede varmebehov.

Adresse

Havnevej 14F
3770 Allinge

Energimærkningsnummer

311697912

Gyldighedsperiode

3. august 2023 - 3. august 2033

Udarbejdet af

Botjek A/S
CVR-nr.: 30711602

**ANVENDTE ENERGIPRISER INKL. AFGIFTER VED
BEREGNING AF BESPARELSER**

Anvendte energipriser ved beregning af
energibesparelserne i denne rapport:

Elvarme
1,88 kr. pr. kWh

Anvendte energipriser er vejledende og må forventes at
afvige i praksis.

FIRMA

Firmanummer: 600078
CVR-nummer: 30711602

Botjek A/S
Botjek Center Østjylland, Stokagervej 5B -14
8240 Risskov

www.botjek.dk
ostjylland@botjek.dk
tlf. 88271782

Ved energikonsulent
Torben Rømer Jørgensen

RAPPORTENS GYLDIGHED

Gyldig fra 3. august 2023 til den 3. august 2033

KLAGEMULIGHEDER

Tror du, der er fejl i rapporten, eller ønsker du at klage
over energimærkningen, skal du rette henvendelse til det
certificerede energimærkningsfirma, der har udarbejdet
mærkningen.

Ejeren af bygningen eller enheden kan klage. Klagen skal
være modtaget hos det certificerede
energimærkningsfirma, senest:

- 1 år efter energimærkningsrapportens dato, eller
- 1 år efter bygningens overtagelsesdag, som er aftalt
mellem sælger og køber, hvis bygningen efter
indberetningen af energimærkningsrapporten har
fået ny ejer - dog senest 6 år efter
energimærkningsrapportens datering.

Reglerne om klageadgang står i gældende bekendtgørelse
om energimærkning af bygninger. Klik ind på linket og læs
mere om, hvordan du indgiver en klage.

[www.ens.dk/ansvarsomraader/energimaerkning-af-
bygninger/klagevejledning](http://www.ens.dk/ansvarsomraader/energimaerkning-af-bygninger/klagevejledning)

Det certificerede energimærkningsfirma behandler klagen
og bør meddele sin skriftlige afgørelse af klagen inden for
4 uger.

BEHANDLING AF OPLYSNINGER

Energistyrelsen er ansvarlig for behandlingen af
oplysninger om bygningen, herunder offentliggørelse af
energimærkningsrapporten. Du kan læse mere om
reglerne, samt hvordan vi behandler oplysninger på vores
hjemmeside.

[www.ens.dk/ansvarsomraader/energimaerkning-af-
bygninger/lovgivning-om-energimaerkning](http://www.ens.dk/ansvarsomraader/energimaerkning-af-bygninger/lovgivning-om-energimaerkning)

Energimærkning af nybyggede helårshuse fokuserer på, om bygningen overholder energikravene i det aktuelle bygningsreglement. Bygningen skal leve op til BR18 krav om energiforbrug herunder energiramme, mindstekrav til varmeisolering af bygningsdele, linietab og installationer.

Bygningsgennemgangen, vurderinger og beregninger udviser følgende resultater, at;

- Bygningsreglementets krav til energiramme er opfyldt.
- Bygningsreglementets krav til dimensionerende transmissionstab er opfyldt.
- Kravene til mindste varmeisolering af bygningsdele, herunder e-ref. for vinduer, er opfyldt.
- Kravene til energieffektivitet mv. i varmfordelings-, ventilations- og varmeanlæg er opfyldt.
- Bygningsreglementets krav om tæthed er opfyldt jf. blowerdoortest.
- Bygningsreglementets krav til sommerkomfort kan opfyldes.

KOMMENTARER TIL BYGNINGSBESKRIVELSEN

Bygningen er et flerfamiliehus med 2 lejligheder til helårsboligformål.

På grunden er bygget 2 bygninger med ialt 4 lejligheder. Bygningerne er spejlvendte, men ellers identiske.

Energimærket omfatter 1 bygning i 2 plan med 2 lejligheder.

Energimærket omfatter adresserne:

- Havnevej 14F.
- Havnevej 14G, 1. th.

eller tilsvarende:

- Havnevej 14H.
- Havnevej 14G, 1. tv.

Der foreligger byggeprojekt med byggetilladelse, tegninger, beskrivelser og leverandørdata samt blowerdoortest.

Adresse

Havnevej 14F
3770 Allinge

Energimærkningsnummer

311697912

Gyldighedsperiode

3. august 2023 - 3. august 2033

Udarbejdet af

Botjek A/S
CVR-nr.: 30711602

En bygning består af mange dele, der har betydning for bygningens energibehov. Figuren herunder giver en forklaring af de væsentligste dele på tværs af konstruktioner og installationer.

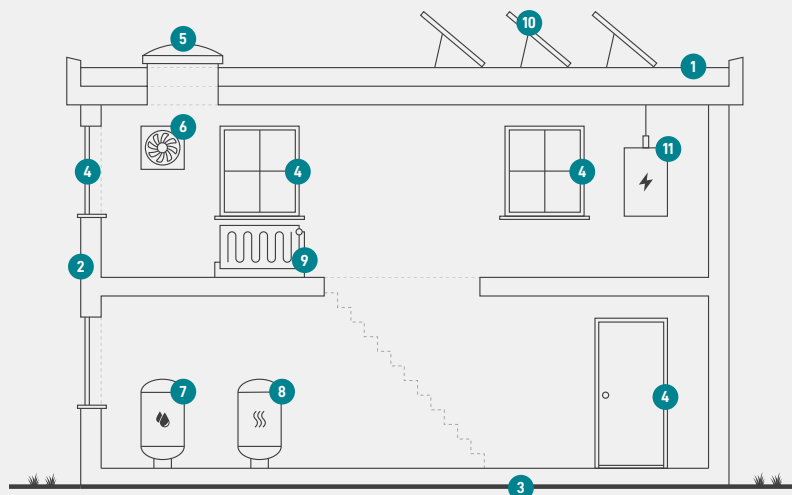

1

Tag og loft

Bygningens øverste del af klimaskærmen, f.eks. et loftrum, et fladt tag eller et udnyttet tagrum.

2

Ydervægge

Bygningens vægge ud mod det fri eller mod uopvarmede områder. Væggen kan være hule, massive eller lette ydervægge.

3

Etageadskillelse og gulv

Bygningens nederste del af klimaskærmen, f.eks. terrændæk, gulv mod krybekælder eller etageadskillelse mod uopvarmet kælder.

4

Vinduer/døre

Bygningens facadevinduer og yderdøre.

5

Ovenlys

Bygningens ovenlysvinduer.

6

Ventilation

Bygningens ventilationsanlæg og ventilationskanaler.

7

Varmt brugsvand

Bygningens komponenter til varmt brugsvand, bl.a. varmtvandsrør og varmtvandsbeholder.

8

Varmeanlæg

Bygningens varmeanlæg, f.eks. kedler, fjernvarme, ovne og varmepumper.

9

Varmefordeling

Bygningens varmfordelingsanlæg, bl.a. varmeanlægget, varmerør og automatik.

10

Solenergi

Bygningens solenergi, f.eks. solvarme og solceller.

11

El og teknik

Bygningens driftsrelaterede el og teknik, f.eks. varmfordelingspumper, varmtvandspumper og vindmøller.

Adresse

Havnevej 14F
3770 Allinge

Energimærkningsnummer

311697912

Gyldighedsperiode

3. august 2023 - 3. august 2033

Udarbejdet af

Botjek A/S
CVR-nr.: 30711602

ENERGIMÆRKE

FOR BOLIGEN

Havnevej 14F
3770 Allinge

Energimærkningen er baseret på beregnet forbrug



Energistyrelsen

Gyldig fra den 3. august 2023 til den 3. august 2033
Energimærkningsnummer: 311697912