

## ENERGIMÆRKNINGSRAPPORT

ENERGIMÆRKE OG FORSLAG TIL ENERGIFORBEDRINGER

Bygning 12  
J.B. Winsløvs Vej 2C  
5000 Odense C

DIN BYGNING HAR  
ENERGIMÆRKE

C

Du betaler hvert år **133.800 kr.**  
mere, end du behøver i energjudgifter\*

### ENERGIKONSULENTENS BEDSTE ANBEFALINGER

- 1 Montage af nye solceller**  
 Årlig besparelse: 27.700 kr.  
 Investering: 170.000 kr.
- 2 Montage af ny cirkulationspumpe**  
 Årlig besparelse: 5.600 kr.  
 Investering: 6.700 kr.
- 3 Nye varmfordelingspumper**  
 Årlig besparelse: 3.600 kr.  
 Investering: 23.100 kr.

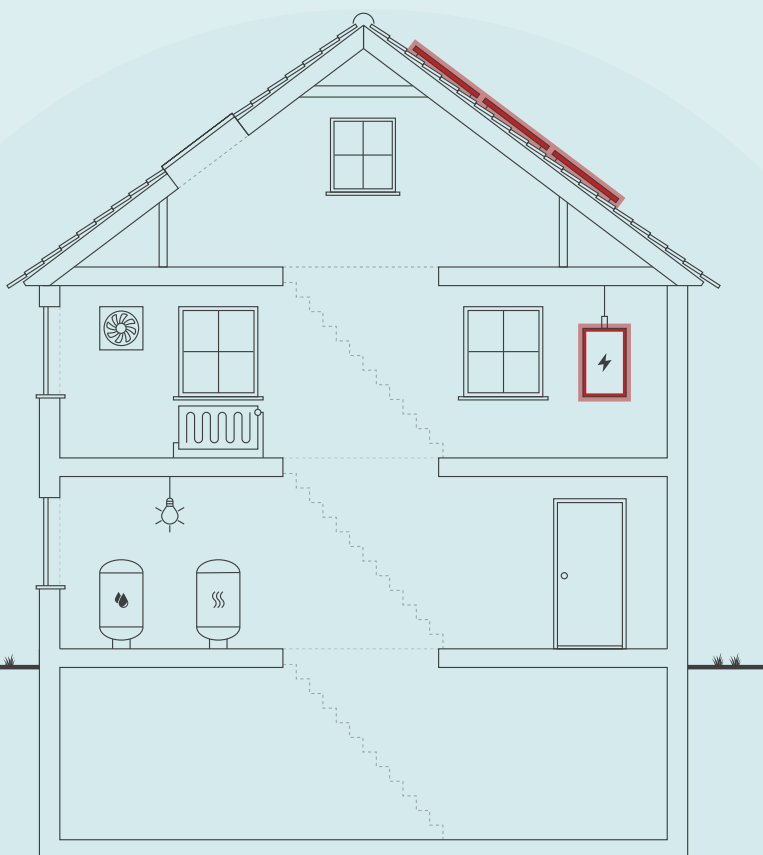

Skitsen illustrerer en generisk bygning, baseret på bygningens karaktertræk. Ikonforklaring kan ses under afsnittet IKONFORKLARING.

### BYGNINGENS ENERGIFORBRUG\*

	I DAG	EFTER RENTABLE TILTAG	DU SPARER ÅRLIGT
Fjernvarme	225.600 kr.	157.300 kr.	68.300 kr.
El til andet	225.800 kr.	160.300 kr.	65.500 kr.
Overskud fra solceller	0 kr.	0 kr.	0 kr.
Samlet energjudgift	451.400 kr.	317.600 kr.	133.800 kr.
Samlet CO <sub>2</sub> -udledning	38,06 ton	24,70 ton	13,36 ton

\* Tallene er baseret på en standardiseret brug af bygningen. Se siden: FORMÅLET MED ENERGIMÆRKNINGEN.

### FORBEDRING AF ENERGIMÆRKET VED GENNEMFØRSEL AF ALLE RENTABLE FORSLAG:



#### Adresse

J.B. Winsløvs Vej 2C  
5000 Odense C

#### Energimærkningsnummer

311839411

#### Gyldighedsperiode

19. juni 2025 - 19. juni 2035

#### Udarbejdet af

TÜV SÜD Domutech A/S  
CVR-nr.: 35047301

På denne side får du hjælp til at igangsætte de energiforbedringer, som energikonsulenten har fremhævet. Du kan sammenligne tiltagene på tværs af økonomi, klima og praktiske forhold, ligesom der til hvert forslag er en trinvis guide til at komme i gang med energiforbedringerne.

På de følgende sider i rapporten finder du detaljeret information om energikonsulentens forbedringsforslag.

### MONTAGE AF NYE SOLCELLER

- 1 Find en håndværker eller anden relevant fagperson som kan hjælpe dig med planlægning og udførelse af din energiforbedring.
- 2 På Spareenergi.dk kan du få inspiration til energiforbedringen om "Solcelleanlæg"
- 3 Læs mere om den konkrete energiforbedring på [www.spareenergi.dk/solcelleanlaeg](http://www.spareenergi.dk/solcelleanlaeg)
- 4 Indhent et eller flere tilbud på energiforbedringen, udvælg den løsning, der passer dig bedst, og begynd din energiforbedring.



**Besparelse**  
27.700 kr./årligt



**CO2-reduktion**  
3.806 kg./årligt



**Investering**  
170.000 kr.



**Renoveringstid**  
Mere end 2 uger

### MONTAGE AF NY CIRKULATIONS Pumpe

- 1 Find en håndværker eller anden relevant fagperson som kan hjælpe dig med planlægning og udførelse af din energiforbedring.
- 2 På Spareenergi.dk kan du få inspiration til energiforbedringen om "Ny cirkulationspumpe"
- 3 Læs mere om den konkrete energiforbedring på [www.spareenergi.dk/ny-cirkulationspumpe](http://www.spareenergi.dk/ny-cirkulationspumpe)
- 4 Indhent et eller flere tilbud på energiforbedringen, udvælg den løsning, der passer dig bedst, og begynd din energiforbedring.



**Besparelse**  
5.600 kr./årligt



**CO2-reduktion**  
499 kg./årligt



**Investering**  
6.700 kr.



**Renoveringstid**  
Fra 2 dage til 1 uge

### NYE VARMEFORDELINGSPUMPER

- 1 Find en håndværker eller anden relevant fagperson som kan hjælpe dig med planlægning og udførelse af din energiforbedring.
- 2 På Spareenergi.dk kan du få inspiration til energiforbedringen om "Ny cirkulationspumpe"
- 3 Læs mere om den konkrete energiforbedring på [www.spareenergi.dk/ny-cirkulationspumpe](http://www.spareenergi.dk/ny-cirkulationspumpe)
- 4 Indhent et eller flere tilbud på energiforbedringen, udvælg den løsning, der passer dig bedst, og begynd din energiforbedring.



**Besparelse**  
3.600 kr./årligt



**CO2-reduktion**  
318 kg./årligt



**Investering**  
23.100 kr.



**Renoveringstid**  
Fra 2 dage til 1 uge

#### RÅD OM FINANSIERING

Der eksisterer flere offentlige tilskudspuljer, hvorfra det er muligt at ansøge om tilskud til energirenoveringer. Hold dig opdateret om eksisterende tilskudspuljer på [www.spareenergi.dk](http://www.spareenergi.dk).

Flere banker tilbyder klima- og energieffektiviseringslån med lav rente. Ring til din bank og hør, hvad de kan tilbyde.

#### HJÆLP TIL GENNEMFØRELSE AF ENERGIBESPARELSER

Energikonsulenten kan fortælle dig, hvilke forudsætninger der ligger til grund for de enkelte forbedringsforslag.

På [spareenergi.dk](http://spareenergi.dk) kan du læse mere om energirenoveringer og finde inspiration og hjælp til at igangsætte en energirenovering. Find f.eks. Bygningsguiden, hvor vi har samlet viden om de mest almindelige hustyper i Danmark – så du kan få overblik over, hvordan man opnår en bedre bolig, der både er energieffektiv, har et godt indeklima og er tidssvarende.

#### Adresse

J.B. Winsløws Vej 2C  
5000 Odense C

#### Energimærkningsnummer

311839411

#### Gyldighedsperiode

19. juni 2025 - 19. juni 2035

#### Udarbejdet af

TÜV SÜD Domutech A/S  
CVR-nr.: 35047301

På denne side kan du sammenligne økonomi og klimaeffekt for alle rapportens forbedringsforslag.

SIDE 3 - BILAG

RENTABLE RENOVERINGSFORSLAG			
RENOVERINGSFORSLAG	ÅRLIG BESPARELSE*	INVESTERING	REDUKTION I ÅRLIGT UDLEDT CO <sub>2</sub>
<b>UDNYTTET TAGRUM</b> Isolering af skunkrum med 350 mm isolering samlet	16.700 kr.	241.400 kr.	1.503 kg CO <sub>2</sub>
<b>UDNYTTET TAGRUM</b> Efterisolering af loft mod vest med 250 mm isolering	3.500 kr.	94.200 kr.	309 kg CO <sub>2</sub>
<b>MASSIVE YDERVÆGGE</b> Indvendig efterisolering af massive ydervægge med 75 mm	39.000 kr.	1.090.400 kr.	3.529 kg CO <sub>2</sub>
<b>MASSIVE VÆGGE MOD UOPVARMEDE RUM</b> Efterisolering af vægge mod uopvarmet kælder med 75 mm isolering	1.500 kr.	44.800 kr.	129 kg CO <sub>2</sub>
<b>ETAGEADSKILLELSE</b> Isolering af uisoleret gulv mod uopvarmet kælder med 150 mm isolering	1.100 kr.	14.000 kr.	94 kg CO <sub>2</sub>
<b>VENTILATION</b> Optimering af ventilationsanlæg	8.000 kr.	100.000 kr.	720 kg CO <sub>2</sub>
<b>VENTILATIONSKANALER</b> Efterisolering af ventilationskanaler med 50 mm til 80 mm samlet	3.800 kr.	55.500 kr.	337 kg CO <sub>2</sub>
<b>VARMEFDELINGSPUMPER</b> Nye varmfordelingspumper	3.600 kr.	23.100 kr.	318 kg CO <sub>2</sub>
<b>VARMTVANDSRØR</b> Isolering af uisolerede brugsvandsrør og cirkulationsledning op til 50 mm	400 kr.	900 kr.	29 kg CO <sub>2</sub>
<b>VARMTVANDSPUMPER</b> Montage af ny cirkulationspumpe	5.600 kr.	6.700 kr.	499 kg CO <sub>2</sub>
<b>BELYSNING</b> Installation af LED-belysning	23.500 kr.	263.500 kr.	2.097 kg CO <sub>2</sub>
<b>SOLCELLER</b> Montage af nye solceller	27.700 kr.	170.000 kr.	3.806 kg CO <sub>2</sub>
ANDRE FORSLAG DER KAN VÆRE RENTABLE, HVIS DE UDFØRES SAMMEN MED ANDRE RENOVERINGER			
<b>UDNYTTET TAGRUM</b> Efterisolering af loft mod øst med 150 mm isolering	1.200 kr.		103 kg CO <sub>2</sub>
<b>UDNYTTET TAGRUM</b> Indvendig efterisolering af skråvægge med 250 mm isolering	400 kr.		27 kg CO <sub>2</sub>
<b>KÆLDER YDERVÆGGE</b> Udvendig efterisolering af kælderydervægge mod jord med 200 mm	7.900 kr.		707 kg CO <sub>2</sub>

\* Tallene er baseret på en standardiseret brug af bygningen. Se siden: FORMÅLET MED ENERGIMÆRKNINGEN.

#### Adresse

J.B. Winsløvs Vej 2C  
5000 Odense C

#### Energimærkningsnummer

311839411

#### Gyldighedsperiode

19. juni 2025 - 19. juni 2035

#### Udarbejdet af

TÜV SÜD Domutech A/S  
CVR-nr.: 35047301

# FORMÅLET MED ENERGIMÆRKNINGEN

Energimærkning af bygninger har to formål: Mærkningen synliggør bygningens beregnede energibehov og er derfor en form for varedeklaration, når en bygning sælges eller udlejes. På baggrund af det beregnede energibehov tildeles boligen en karakter på energimærkningskalaen fra A2020 til G.

Rapporten giver et overblik over de energimæssige forbedringer af bygningen, som er rentable at gennemføre eller kan være rentable, hvis de udføres sammen med andre renoveringer. Rapporten beskriver hvad forbedringerne går ud på, hvad de koster at gennemføre, hvor meget energi og CO2 man sparer, og hvor stor besparelse der kan opnås på el- og varmeregninger ud fra det beregnede energibehov.

## DERFOR SKAL DU GENNEMFØRE ENERGIFORBEDRINGER:



### BEDRE INDEKLIMA

Energiforbedringer kan have en positiv betydning for indeklimaet.



### VARMERE OVERFLADER

Bygningen bliver bedre til at holde på varmen, så det er muligt at udnytte flere områder i bygningen, der før var for kolde.



### ØGET KOMFORT

Det bliver nemmere at opretholde den rette temperatur i bygning, så den bliver rarere at være i.



### MINDRE TRÆK

Bygningen bliver tættere, så det ikke længere trækker fra de steder, hvor brugerne før var generet af kulde og træk.

Det beregnede energibehov er en ret præcis indikator for bygningens energimæssige kvalitet – i modsætning til det faktiske forbrug, som naturligvis er stærkt afhængigt både af vejret og af de vaner, som bygningens brugere har. Nogle sparer på varmen, mens andre fyrer for åbne vinduer eller bruger store mængder varmt vand.

For at kunne sammenligne bygningers energimæssige kvalitet, beregnes bygningens beregnede energibehov ud fra en række standardantagelser for vej, familiestørrelse, indendørstemperatur, adfærd m.v. Nedenfor ses de mest centrale antagelser for det beregnede energibehov.

## FIRE ÅRSAGER TIL AT BYGNINGENS FAKTISKE VARMEREGNING KAN AFVIGE FRA DET BEREGNEDNE ENERGIBEHOV I RAPPORTEN:



### BRUG AF BYGNINGEN

Der antages en gennemsnitlig anvendelse af bygningen ift. brugere, drift og apparater. Det faktiske varmeforbrug kan afvige, hvis bygningen har et andet brugsmønster.



### INDENDØRSTEMPERATUR

Der antages en konstant opvarmning af bygningen til 20°C. Den faktiske varmeregning kan afvige hvis brugerne ønsker en højere eller lavere temperatur.



### VARMTVANDSFORBRUG

Der antages et gennemsnitligt forbrug af varmt vand relativt til bygningens størrelse. Den faktiske varmeregning kan afvige, hvis brugerne bruger mere eller mindre varmt vand.



### VEJRFORHOLD

Der antages gennemsnitlige vejrforhold. Den faktiske varmeregning kan afvige, hvis vinteren er særlig varm eller kold.

#### Adresse

J.B. Winsløws Vej 2C  
5000 Odense C

#### Energimærkningsnummer

311839411

#### Gyldighedsperiode

19. juni 2025 - 19. juni 2035

#### Udarbejdet af

TÜV SÜD Domutech A/S  
CVR-nr.: 35047301



## BYGNINGSBESKRIVELSE / J.B. Winsløvs Vej 2C, 5000 Odense C

## ADRESSE

J.B. Winsløvs Vej 2C, 5000 Odense C

## BYGNINGENS ANVENDELSE I FØLGE BBR

Hospital og sygehus (431)

KOMMUNE NR. 461	BFE NR. 10088939	BYGNINGS NR. 12	BOLIGAREAL I BBR 0 m <sup>2</sup>	ERHVERVSAREAL I BBR 2269 m <sup>2</sup>
OPFØRELSESÅR 1912	OPVARMET BYGNINGSAREAL 2782 m <sup>2</sup>	HERAF TAGETAGE OPVARMET 462 m <sup>2</sup>	HERAF KÆLDERETAGE OPVARMET 764 m <sup>2</sup>	UOPVARMET KÆLDERETAGE 14 m <sup>2</sup>
ÅR FOR VÆSENTLIG RENOVERING Ikke angivet	VARMEFORSYNING Fjernvarme	SUPPLERENDE VARME Ingen		



ENERGIMÆRKE



ENERGIMÆRKE EFTER RENTABLE BESPARELSFORSLAG



ENERGIMÆRKE EFTER ALLE BESPARELSFORSLAG

## BYGNINGENS BEREGNEDE ENERGIBEHOV

## Opvarmning

FORSYNINGSFORM Fjernvarme	VARMEBEHOV I kWh 274.550	OMREGNET TIL ENERGIENHED FOR FORSYNINGSFORM 274,55 MWh fjernvarme
------------------------------	-----------------------------	--

## Andre energibehov

EL TIL ANDET*	kWh
El til bygningsdrift	45.619
El til forbrug	57.010

\*El til bygningsdrift er det elforbrug, der i beregningen går til installationer, f.eks. varmfordelingspumper, ventilation mv. El til forbrug dækker over et standardiseret, gennemsnitligt elforbrug til f.eks. hvidevarer, tv mv. El til forbrug påvirker ikke energimærkekaraktæren, men den varme der afgives fra elforbrugende udstyr reducerer bygningens beregnede varmebehov.

## Adresse

J.B. Winsløvs Vej 2C  
5000 Odense C

## Energimærkningsnummer

311839411

## Gyldighedsperiode

19. juni 2025 - 19. juni 2035

## Udarbejdet af

TÜV SÜD Domutech A/S  
CVR-nr.: 35047301

## ANVENDTE ENERGIPRISER INKL. AFGIFTER VED BEREGNING AF BESPARELSER

Anvendte energipriser ved beregning af energibesparelserne i denne rapport:

### Fjernvarme

718 kr. pr. MWh

Fast afgift: 28.290 kr. pr. år

---

### Elektricitet til andet end opvarmning

2,20 kr. pr. kWh

Fjernvarmeprisen er anvendt fra nyeste tarifblad samme dato som energimærket er beregnet.

Elpriser i dette energimærke er baseret på et landsdækkende gennemsnit.

Forbruget "el til andet" er beregnet ud fra et landsdækkende gennemsnit, baseret på størrelsen af boligen og prisen på el i området. El til andet indgår ikke beregningen af energimærket og påvirker derfor ikke energimærkets karakter.

Priserne på forbedringsforslag er estimeret og det anbefales at der indhentes priser fra forskellige leverandører, da disse erfaringsmæssigt kan svinge en del.

Det kan ikke forudsættes at kommende ejere anvender samme leverandør, og dermed opnår samme energipris, som bygningsejeren der rekvirerede energimærket. Den aktuelle energipris kan for bygninger, som har el som primær forsyning, og hvor dette fremgår af BBR-meddelelsen, være den reducerede elpris.

Alle priser er inkl. moms.

Priserne, afsat i nærværende energimærke, bygger i hovedsagen på Molios prisbøger. Disse prisbøger er markedsstandard for prissætning vedr. bygninger og bygningsrenovering i Danmark. Priserne afspejler derfor det indeværende års prisbøger. Hvis mærket er ældre - og i situationer med voldsomme fluktuationer i prisudviklingen - kan prissætningen i energimærket være ude af trit med de aktuelle priser. Det er derfor altid en god praksis at indhente konkrete og bindende tilbud på evt. energiforbedringer. Rentabiliteten af forslagene vil formentlig ikke blive påvirket i det væsentlige, da energipriserne ofte følger samme mønster som priserne i byggeriet.

## OPLYST FORBRUG INKL. MOMS OG AFGIFTER

Denne rapport indeholder ikke oplysninger om det faktiske forbrug, da det ikke er blevet gjort tilgængeligt for energikonsulenten ved udførelsen af energimærket.

## FIRMA

Firmanummer: 600402

CVR-nummer: 35047301

TÜV SÜD Domutech A/S

Johanne Møllers Passage 1, 3. sal

1799 København V

[www.domutech.dk](http://www.domutech.dk)

kontakt@domutech.dk

tlf. 60 555 444

Ved energikonsulent

Cecilie Drost

## RAPPORTENS GYLDIGHED

Gyldig fra 19. juni 2025 til den 19. juni 2035

## KLAGEMULIGHEDER

Tror du, der er fejl i rapporten, eller ønsker du at klage over energimærkningen, skal du rette henvendelse til det certificerede energimærkningsfirma, der har udarbejdet mærkningen.

Ejeren af bygningen eller enheden kan klage. Klagen skal være modtaget hos det certificerede energimærkningsfirma, senest:

- 1 år efter energimærkningsrapportens dato, eller
- 1 år efter bygningens overtagedesdag, som er aftalt mellem sælger og køber, hvis bygningen efter indberetningen af energimærkningsrapporten har fået ny ejer - dog senest 6 år efter energimærkningsrapportens datering.

Reglerne om klageadgang står i gældende bekendtgørelse om energimærkning af bygninger. Klik ind på linket og læs mere om, hvordan du indgiver en klage.

<https://ens.dk/analyser-og-statistik/klagevejledning>

Det certificerede energimærkningsfirma behandler klagen og bør meddele sin skriftlige afgørelse af klagen inden for 4 uger.

### Adresse

J.B. Winsløvs Vej 2C  
5000 Odense C

### Energimærkningsnummer

311839411

### Gyldighedsperiode

19. juni 2025 - 19. juni 2035

### Udarbejdet af

TÜV SÜD Domutech A/S  
CVR-nr.: 35047301

### **FORBEHOLD FOR PRISER PÅ INVESTERING I ENERGIBESPARELSE**

Energimærkets besparelsesforslag er baseret på energikonsulentens erfaring og vurdering. Før energibesparelsesforslagene iværksættes, bør der altid indhentes tilbud fra flere leverandører, da de angivne priser alene skal betragtes som vejledende. Desuden bør det undersøges om energiforbedringen kræver myndighedsgodkendelse.

Årligt abonnement for salg af el bør undersøges nærmere, da dette varierer meget på det frie el marked.

For en konkret vurdering af ejendommens isoleringsmæssige tilstand, skal der udføres destruktive indgreb i klimaskærmen.

### **DESTRUKTIVE UNDERSØGELSER**

Der er i forbindelse med bygningsgennemgang ikke givet tilladelse til at foretage destruktive undersøgelser. Oplysning om isolering beror derfor på energikonsulentens skøn, tegningsmateriale og byggeskik.

### **BEHANDLING AF OPLYSNINGER**

Energistyrelsen er ansvarlig for behandlingen af oplysninger om bygningen, herunder offentliggørelse af energimærkningsrapporten. Du kan læse mere om reglerne, samt hvordan vi behandler oplysninger på vores hjemmeside.

<https://ens.dk/analyser-og-statistik/lovgivning-om-energimaerkning>

**Adresse**

J.B. Winsløvs Vej 2C  
5000 Odense C

**Energimærkningsnummer**

311839411

**Gyldighedsperiode**

19. juni 2025 - 19. juni 2035

**Udarbejdet af**

TÜV SÜD Domutech A/S  
CVR-nr.: 35047301

Formålet med energimærkning af eksisterende bygninger er at fremme energibesparelser i Danmarks bygningsmasse. En energimærkning består af to dele, der tilsammen belyser en bygnings energimæssige tilstand og dens besparelsespotentiale:

1. En del hvorved bygningen indplaceres på energimærkeskalaen.
  2. En del som indeholder forslag til energiforbedrende og energibesparende tiltag i bygningen.
- Energimærkninger giver desuden ejere, lejere og overdragere af bygninger eller bygningsenheder et sammenligningsgrundlag til at vurdere bygningers energimæssige ydeevne.

Energimærkningsrapporten er beregnet ud fra en standardiseret beregningsmetode, udviklet af SBI (Institut for Byggeri, By og Miljø - BUILD). Det specifikke energibehov (kWh/m<sup>2</sup>) er et udtryk for bygningens energimæssige status og danner dermed energimærket.

#### GENERELLE KOMMENTARER:

Ejendommen er i 2,5 plan, opført i 1912.

Energimærkningsrapporten er beregnet på baggrund af markopmålinger, gennemgang af bygningskonstruktioner, relevante oplysninger fra ejendommens repræsentant, samt evt. tegningsmateriale. Hvis der ikke foreligger relevante oplysninger, der kan fastslå isoleringsværdien i de lukkede konstruktioner/bygningsdele, vurderes dette ud fra et fagligt skøn, der er baseret på erfaring og byggeskik på opførelsestidspunktet. Der kan derfor være afvigelser mellem faktiske og skønnede forhold. Det opvarmede areal i energimærket er beregnet ud fra faktiske opmålinger.

Det har ikke været muligt at fremskaffe oplysninger vedrørende konstruktions- og isoleringsforhold til energimærket.

Der er ikke givet tilladelse til at foretage borekontrol i lukkede konstruktioner (herunder ydervæggen).

#### VARME:

Ejendommen opvarmes med fjernvarme.

#### KONKLUSION:

Ejendommen er i god energimæssig stand.

Der er forslag til energimæssige forbedringer.

Det skal påpeges, at størrelsen af det beregnede besparelsespotentiale ved energirenoveringen ikke nødvendigvis kommer til at blive den faktiske besparelse. Forskellige adfærdsmønstre kan bevirke, at forbruget efter renovering ikke bliver som beregnet, hvis ejer ikke selv tilpasser sin hverdag til den nye situation. Ejers adfærd er derfor mindst lige så vigtig som selve energirenoveringen for at opnå reelle energibesparelser.

Inden indkøb og installation af nye tekniske løsninger og komponenter (bl.a. kedler, varmepumper, solceller, cirkulationspumper, mv.) bør autoriseret fagmand/leverandør vurdere valg af type/model af de energimæssige tiltag, som er foreslået i energimærkningsrapporten.

Det bør ligeledes undersøges om lokale bestemmelser tillader at montere eventuelle forslag i rapporten.

Man bliver ofte mødt med argumentet om, at varmen fra varmerør tilgår bygningen. Men uisolerede/delvist isolerede varmerør vil altid have et varmetab, der tilgår omgivelserne. Isolering af varmerør kan være en god investering, selvom de er placeret i en opvarmet zone.

#### Adresse

J.B. Winsløws Vej 2C  
5000 Odense C

#### Energimærkningsnummer

311839411

#### Gyldighedsperiode

19. juni 2025 - 19. juni 2035

#### Udarbejdet af

TÜV SÜD Domutech A/S  
CVR-nr.: 35047301

### KOMMENTARER TIL BYGNINGSBESKRIVELSEN

Det af energikonsulenten registrerede opvarmede areal i bygningen afviger fra erhvervsarealet angivet i BBR-ejeroplysningseskemaet/www.ois.dk.

Kælder vurderes generelt med opvarmningskilder og beregnes primært opvarmet. Teknikrum i åben forbindelse med ingeniørgang beregnes uopvarmet.

-----

Ifølge Energistyrelsens Håndbog for Energikonsulenter, så skal der vurderes, om der er afvigelser mellem det faktiske opvarmede areal i bygningen og det registrerede beboelsesareal i BBR. Ved markante og iøjnefaldende afvigelser, skal energikonsulenten beskrive det.

Til orientering skal vi gøre opmærksom på, at ejer er ansvarlig for at orientere kommunen, såfremt de faktiske forhold på matriklen (herunder bygningsarealer) ikke stemmer overens med BBR-ejeroplysningseskemaet.

**Adresse**

J.B. Winsløvs Vej 2C  
5000 Odense C

**Energimærkningsnummer**

311839411

**Gyldighedsperiode**

19. juni 2025 - 19. juni 2035

**Udarbejdet af**

TÜV SÜD Domutech A/S  
CVR-nr.: 35047301

På de følgende sider kan du se en detaljeret beskrivelse af energitilstanden af din bygning, energikonsulentens forslag til energiforbedringer og tilhørende energiløsninger.

Nogle forbedringsforslag er rentable. Det betyder, at du sparer mere på dit energiforbrug inden for energiforbedringens levetid, end energiforbedringen koster at gennemføre.

De rentable forslag fremgår med en investeringspris.

Nogle forbedringsforslag kan med fordel overvejes ved renoveringer, eller hvis der er bygningsdele, der alligevel skal udskiftes. Investeringsprisen til forbedringsforslag ved renovering, er ikke angivet da investeringen vil afhænge af den konkrete renovering, som skal ske i forbindelse med besparelsesforslaget.

## TAG OG LOFT

### FLADT TAG

#### STATUS

Kvisttage er vurderet isoleret med ca. 50 mm mineraluld. Konstruktions- og isoleringsforhold er skønnet ved besigtigelsen.

### UDNYTTET TAGRUM

#### STATUS

Loft er isoleret med ca. 100 mm isolering i vestlige del og ca. 200 mm isolering i østlige del. Konstruktions- og isoleringsforhold er skønnet/målt ved besigtigelsen af tagrum.

Skråvægge er vurderet isoleret med ca. 100 mm mineraluld. Konstruktions- og isoleringsforhold er skønnet ved besigtigelsen.

Loft mod skunkrum er vurderet uisoleret. Lerindskud med rør og puds, som eneste isolerende lag. Konstruktions- og isoleringsforhold er skønnet ud fra byggeskik og krav gældende på opførelsestidspunktet.

Vægge mod skunkrum er vurderet isoleret med 100 mm mineraluld. Konstruktions- og isoleringsforhold er skønnet.

RENOVERINGSFORSLAG	ÅRLIG BESPARELSE	INVESTERING
Efterisolering af vægge og lofter mod skunkrum op til 350 mm isolering samlet. Det påregnes at skunke er tilgængelige, hvorved overslagsprisen alene omfatter montering af den nye isolering.	16.700 kr.	241.400 kr.
Efterisolering af loft mod vest med 250 mm isolering. Eksisterende isolering bevares, så der efter fremtidige forhold er isoleret med 350 mm. Der etableres ny gangbro i tagrummet, eller hvis der findes en eksisterende, skal denne hæves til de nye isoleringsforhold.	3.500 kr.	94.200 kr.
Efterisolering af loft mod øst med 150 mm isolering. Eksisterende isolering bevares, så der efter fremtidige forhold er isoleret med 350 mm. Der etableres ny gangbro i tagrummet, eller hvis der findes en eksisterende, skal denne hæves til de nye isoleringsforhold.	1.200 kr.	

#### Adresse

J.B. Winsløvs Vej 2C  
5000 Odense C

#### Energimærkningsnummer

311839411

#### Gyldighedsperiode

19. juni 2025 - 19. juni 2035

#### Udarbejdet af

TÜV SÜD Domutech A/S  
CVR-nr.: 35047301

RENOVERINGSFORSLAG	ÅRLIG BESPARELSE	INVESTERING
Indvendig efterisolering af skråvægge med 250 mm isolering, så den samlede isoleringstykkelse opnår 350 mm. Det foreslås at isolere skråvægge indefra, i forbindelse med større indvendig renovering. Eksisterende beklædning fjernes og bortskaffes, og der udføres den nødvendige forskalling for den nye isolering og vægbeklædning. Tætheden skal sikres iht. gældende regler.	400 kr.	

## YDERVÆGGE

### MASSIVE YDERVÆGGE

#### STATUS

Ydervægge vurderes bestå af 36-48 cm massiv og uisoleret teglvæg. Konstruktionstykkelse er målt ved vinduer og dør. Konstruktions- og isoleringsforholdet er vurderet på baggrund af opmåling sammenholdt med dansk byggeskik og tilgængelige informationer for konstruktionen.

RENOVERINGSFORSLAG	ÅRLIG BESPARELSE	INVESTERING
Indvendig efterisolering med 75 mm isolering på massive ydervægge. Arbejdet udføres iht. gældende regler på området, hvad angår materialekrav samt placering og udførelse af dampspærre. I forbindelse med arbejdet, skal der udføres nye lysninger og bundstykker ved vinduer, og tekniske installationer føres med ud i ny væg.  Der er ikke stillet forslag til udvendig isolering af vægge grundet bygningens æstetik.	39.000 kr.	1.090.400 kr.

### MASSIVE VÆGGE MOD UOPVARMEDE RUM

#### STATUS

Vægge mod uopvarmet kælder vurderes bestå af 12-36 cm massiv og uisoleret teglvæg. Konstruktionstykkelse er målt ved dør. Konstruktions- og isoleringsforholdet er vurderet på baggrund af opmåling sammenholdt med dansk byggeskik og tilgængelige informationer for konstruktionen.

RENOVERINGSFORSLAG	ÅRLIG BESPARELSE	INVESTERING
Efterisolering af vægge mod uopvarmet rum med 75 mm isolering. Arbejdet udføres iht. gældende regler på området, hvad angår materialekrav samt placering og udførelse af dampspærre. Efterisoleringen afsluttes med pladebeklædning. Det bør i øvrigt undersøges om isoleringsarbejdet kan medføre dannelse af skimmelsvampe bag isoleringen.	1.500 kr.	44.800 kr.

### LETTE YDERVÆGGE

#### STATUS

Kvistflunke er udført som let konstruktion med beklædning ud- og indvendig. Hulrum mellem beklædninger er vurderet uisolerede eller isoleret med ca. 30 mm mineraluld. Konstruktionstykkelse er målt ved vindue. Isoleringsforholdet er vurderet på baggrund af opmåling sammenholdt med dansk byggeskik og tilgængelige informationer for konstruktionen.

#### Adresse

J.B. Winsløvs Vej 2C  
5000 Odense C

#### Energimærkningsnummer

311839411

#### Gyldighedsperiode

19. juni 2025 - 19. juni 2035

#### Udarbejdet af

TÜV SÜD Domutech A/S  
CVR-nr.: 35047301

**KÆLDER YDERVÆGGE****STATUS**

Kælderydervægge vurderes bestå af 36-48 cm massiv og uisoleret teglvæg. Konstruktionstykkelser er målt ved vinduer. Konstruktions- og isoleringsforholdet er vurderet på baggrund af opmåling sammenholdt med dansk byggeskik og tilgængelige informationer for konstruktionen.

**RENOVERINGSFORSLAG**

Udvendig efterisolering med 200 mm isolering på kælderydervægge mod jord. Den udvendige efterisolering afsluttes med en facadepudsløsning eller en hertil godkendt pladebeklædning. Vinduerne skal muligvis flyttes med ud i facaderne eller alternativt udskiftes helt i forbindelse hermed. En udvendig isoleringsløsning sikrer optimal kuldebroafbrydelse. Facadernes udseende ændres dog markant, og det skal forinden arbejdet igangsættes undersøges, om lokale bestemmelser evt. hindrer en sådan ændring i bygningens udseende.

**ÅRLIG BESPARELSE**

7.900 kr.

**INVESTERING****VINDUER, ØVENLYS OG DØRE****FACADEVINDUER****STATUS**

Vinduerne er monteret med trelags energiruder.

**YDERDØRE****STATUS**

Yderdør er monteret med trelags energirude.

Skydedørsparti monteret med tolags energiruder.

**GULVE****ETAGEADSKILLELSE****STATUS**

Gulv mod uopvarmet kælder er vurderet uisoleret. Konstruktions- og isoleringsforhold er skønnet ud fra byggeskik og krav gældende på opførelsestidspunktet.

**RENOVERINGSFORSLAG**

Isolering af uisoleret gulv mod uopvarmet kælder med 150 mm isolering. Opmærksomheden henledes generelt på risici for kraftige fugtproblemer og skimmelsvamp ved for store isoleringsmængder uden den nødvendige mængde ventilation heraf. Selv med en beskeden isolering skal der sikres optimal ventilation i kælderen.

**ÅRLIG BESPARELSE**

1.100 kr.

**INVESTERING**

14.000 kr.

**Adresse**

J.B. Winsløvs Vej 2C  
5000 Odense C

**Energimærkningsnummer**

311839411

**Gyldighedsperiode**

19. juni 2025 - 19. juni 2035

**Udarbejdet af**

TÜV SÜD Domutech A/S  
CVR-nr.: 35047301

## KÆLDERGULV

### STATUS

Kældergulv er udført af beton. Gulvet er vurderet uisoleret. Konstruktions- og isoleringsforhold er skønnet ud fra byggeskik og krav gældende på opførelsestidspunktet.

## VENTILATION

### VENTILATION

#### STATUS

Der er delvist naturlig ventilation i bygningen og delvist rum/områder med mekanisk ventilation.

Der registreret følgende anlæg:

Tagrum:

- 12VE01: Anlæg vurderes af ældre dato, med varmegenvinding via væskekoblede batterier og vandbåren varmefflade.

- 12VE02: Anlæg af fabrikat PM Luft, vurderes kan være fra slut 1990'erne, med varmegenvinding via væskekoblede batterier og vandbåren varmefflade.

#### RENOVERINGSFORSLAG

Optimering af ventilationsanlæg ved udskiftning af motorer/ventilatorer (hvis disse ikke er skiftet) og optimering af de væskekoblede batterier.

#### ÅRLIG BESPARELSE

8.000 kr.

#### INVESTERING

100.000 kr.

## VENTILATIONSKANALER

### STATUS

Der er registreret ventilationskanaler i tagrum. Kanalerne er isoleret med ca. 30 mm isolering.

#### RENOVERINGSFORSLAG

Der foreslås efterisolering af ventilationskanaler med 50 mm. Efterisoleringen udføres uden på den eksisterende isolering til en samlet isoleringstykkelse på 80 mm.

#### ÅRLIG BESPARELSE

3.800 kr.

#### INVESTERING

55.500 kr.

#### Adresse

J.B. Winsløvs Vej 2C  
5000 Odense C

#### Energimærkningsnummer

311839411

#### Gyldighedsperiode

19. juni 2025 - 19. juni 2035

#### Udarbejdet af

TÜV SÜD Domutech A/S  
CVR-nr.: 35047301

## VARMEANLÆG

### FJERNVARME

**STATUS**

Bygningen opvarmes med fjernvarme. Anlægget er udført med isoleret varmeveksler og indirekte centralvarmevand i fordelingsnettet. Anlæg er vurderet placeret i varmecentral i kælder i bygning 3 i BBR, og vurderes dække bygning 2, 3, 4, 5, 11, 12, 13, 15, 39 og 43.

### VARMEPUMPER

**STATUS**

Der er ikke stillet forslag til varmepumpe, da dette, med bygningens eksisterende varmeanlæg og den dertilhørende energipris, ikke vil kunne medføre et fornuftigt og rentabelt forslag.

### SOLVARME

**STATUS**

Der er ikke stillet forslag til solvarmeanlæg, da dette, med bygningens eksisterende varmeanlæg og den dertilhørende energipris, ikke vil kunne medføre et fornuftigt og rentabelt forslag.

## VARMEFORDELING

### VARMEFORDELING

**STATUS**

Opvarmning af ejendommen sker via radiatorer i opvarmede rum. Ved energimærkning anvendes dimensionerede drifttemperaturer ud fra anlægstypen i henhold til Energistyrelsens retningslinjer.

### VARMERØR

**STATUS**

Varmerør er isoleret med 20-40 mm isolering.

### VARMEFORDELINGSPUMPER

**Adresse**

J.B. Winsløvs Vej 2C  
5000 Odense C

**Energimærkningsnummer**

311839411

**Gyldighedsperiode**

19. juni 2025 - 19. juni 2035

**Udarbejdet af**

TÜV SÜD Domutech A/S  
CVR-nr.: 35047301

**STATUS**

Hovedfordelingspumper til varmeanlægget vurderes opsat ved varmeveksler i kælder i bygning 3 i BBR.

Fordelingspumper registreret i denne bygning:

Rum 012-99-032:

- I varmeanlægget er der monteret en fordelingspumpe med manuel trinregulering, af fabrikat Smedegaard, type EV 4-75-2C. Pumpen har en maksimal effekt på 300 Watt.

Tagrum:

- I varmeanlægget er der monteret en fordelingspumpe, af fabrikat Grundfos, type UPE 25-60, fra år 1997. Pumpen har en maksimal effekt på 100 Watt.

- Der er monteret en fordelingspumpe, af fabrikat Grundfos, type MGE, fra år 2013. Pumpen har en maksimal effekt på 550 Watt.

- I varmeanlægget er der monteret en fordelingspumpe med manuel trinregulering, af fabrikat Grundfos, type UMS 25-20, vurderet fra før år 2000. Pumpen har en maksimal effekt på 70 Watt.

- Der er monteret en fordelingspumpe, af fabrikat Grundfos. Pumpen har en maksimal effekt på 370 Watt.

**RENOVERINGSFORSLAG**

Der foreslås montage af nye varmfordelingspumper. Det vurderes at den eksisterende Smedegaard-pumpe og Grundfos UPE samt UMS pumper kan udskiftes til mere effektive fordelingspumper.

**ÅRLIG BESPARELSE**

3.600 kr.

**INVESTERING**

23.100 kr.

**AUTOMATIK**

**STATUS**

Der er monteret termostatventiler på radiatorer til regulering af korrekt rumtemperatur.

Til regulering af varmeanlæg er monteret automatik for central styring.

Udenfor fyringssæsonen forudsættes det i beregningen, at varmeanlægget kan afbrydes. Enten automatisk via udeføler eller manuelt ved lukning af ventiler og slukning af varmfordelingspumper.

**VARMT BRUGSVAND**

**VARMTVANDSRØR**

**STATUS**

Tilslutningsrør til brugsvandsvekslere er vurderet isoleret med ca. 50 mm isolering.

Brugsvandsrør med cirkulation er vurderet primært isoleret med ca. 20-30 mm isolering. Enkelte rørstykker er uisolerede ved brugsvandsvekslere.

**Adresse**

J.B. Winsløvs Vej 2C  
5000 Odense C

**Energimærkningsnummer**

311839411

**Gyldighedsperiode**

19. juni 2025 - 19. juni 2035

**Udarbejdet af**

TÜV SÜD Domutech A/S  
CVR-nr.: 35047301

RENOVERINGSFORSLAG	ÅRLIG BESPARELSE	INVESTERING
Isolering af uisolerede brugsvandsrør og cirkulationsledning op til 50 mm isolering, udført enten med rørskåle eller lamelmåtter.	400 kr.	900 kr.

VARMTVANDSPUMPER		
<b>STATUS</b> Rum 012-99-032:  - I brugsvandsanlægget er der monteret en cirkulationspumpe, af fabrikat Grundfos, type UPE 25-60 B, fra år 2005. Pumpen har en maksimal effekt på 100 Watt.		
<b>RENOVERINGSFORSLAG</b> Der foreslås montage af ny Pumpe til brugsvandscirkulation. Det vurderes at den eksisterende cirkulationspumpe kan udskiftes til en mere effektiv cirkulationspumpe.	<b>ÅRLIG BESPARELSE</b> 5.600 kr.	<b>INVESTERING</b> 6.700 kr.

VARMTVANDSBEHOLDER		
<b>STATUS</b> Rum 012-99-032:  - Varmt brugsvand produceres via to isolerede brugsvandsvekslere. Vekslererne er placeret i teknikrum/ingeniørgang i kælder.		

## EL

BELYSNING		
<b>STATUS</b> Belysning i bygningen består af varierende typer af belysningsarmaturer. Der er registreret LED-belysning, kompaktlysrør, sparepærer og lysstofrør.		
<b>RENOVERINGSFORSLAG</b> Rum/områder uden LED: Der installeres LED-belysning.	<b>ÅRLIG BESPARELSE</b> 23.500 kr.	<b>INVESTERING</b> 263.500 kr.

SOLCELLER		
<b>STATUS</b> Der er ingen solceller på bygningen.		

**Adresse**J.B. Winsløvs Vej 2C  
5000 Odense C**Energimærkningsnummer**

311839411

**Gyldighedsperiode**

19. juni 2025 - 19. juni 2035

**Udarbejdet af**TÜV SÜD Domutech A/S  
CVR-nr.: 35047301

RENOVERINGSFORSLAG	ÅRLIG BESPARELSE	INVESTERING
<p>Montering af solceller på tagflade. Der er regnet med 100 m<sup>2</sup>. Det er vigtigt at placere solcellerne i en orientering, som sikrer mest muligt solskinstimer.</p> <p>For at opnå optimal virkningsgrad er det vigtigt at sikre at der ikke er unødigt skyggepåvirkning fra udekommende faktorer, som fx trækroner.</p> <p>Det bør undersøges om den eksisterende tagkonstruktion er egnet til den ekstra vægt fra solcellerne. En eventuel udgift til dette er ikke medtaget i forslaget økonomi.</p> <p>Det bør ligeledes undersøges om lokale bestemmelser tillader at montere solceller.</p>	27.700 kr.	170.000 kr.

**Adresse**

J.B. Winsløvs Vej 2C  
5000 Odense C

**Energimærkningsnummer**

311839411

**Gyldighedsperiode**

19. juni 2025 - 19. juni 2035

**Udarbejdet af**

TÜV SÜD Domutech A/S  
CVR-nr.: 35047301

En bygning består af mange dele, der har betydning for bygningens energibehov. Figuren herunder giver en forklaring af de væsentligste dele på tværs af konstruktioner og installationer.

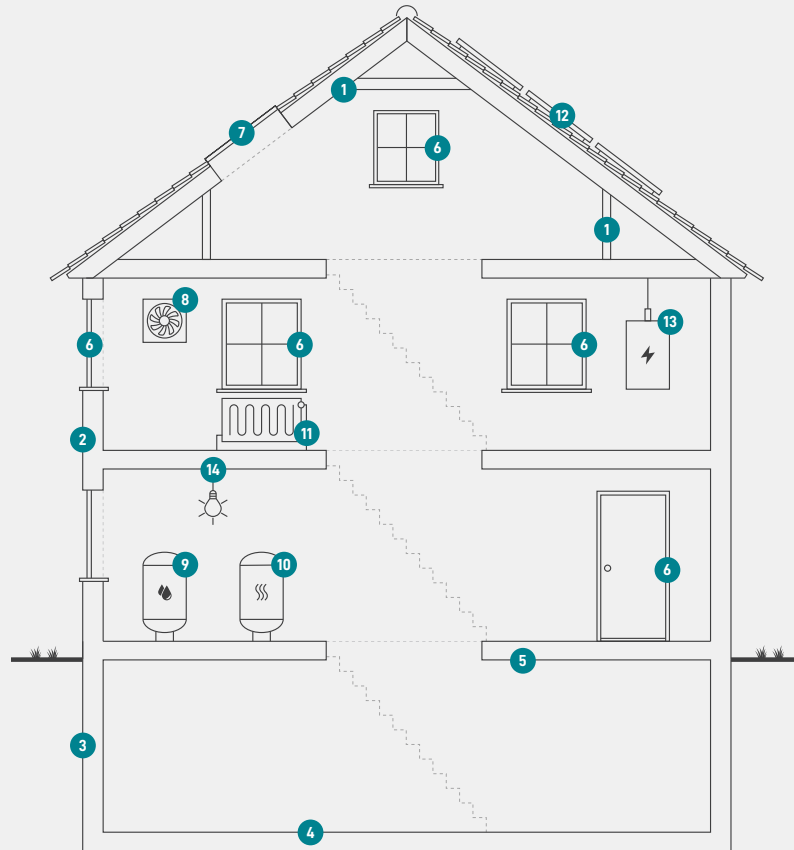

1

### Tag og loft

Bygningens øverste del af klimaskærmen, f.eks. et loftrum, et fladt tag eller et udnyttet tagrum.

2

### Ydervægge

Bygningens vægge ud mod det fri eller mod uopvarmede områder. Væggen kan være hule, massive eller lette ydervægge.

3

### Kælderydervægge

Bygningens kælderydervægge, som vender mod jorden.

4

### Kældergulv

Bygningens nederste del af klimaskærmen i bygninger med opvarmet kælder.

5

### Etageadskillelse og gulv

Bygningens nederste del af klimaskærmen, f.eks. terrændæk, gulv mod krybekælder eller etageadskillelse mod opvarmet kælder.

6

### Vinduer/døre

Bygningens facadevinduer og yderdøre.

7

### Ovenlys

Bygningens ovenlysvinduer.

8

### Ventilation

Bygningens ventilationsanlæg og ventilationskanaler.

9

### Varmt brugsvand

Bygningens komponenter til varmt brugsvand, bl.a. varmtvandsrør og varmtvandsbeholder.

10

### Varmeanlæg

Bygningens varmeanlæg, f.eks. kedler, fjernvarme, ovne og varmepumper.

11

### Varmefordeling

Bygningens varmfordelingsanlæg, bl.a. varmeanlægget, varmerør og automatik.

12

### Solenergi

Bygningens solenergi, f.eks. solvarme og solceller.

13

### El og teknik

Bygningens driftsrelaterede el og teknik, f.eks. varmfordelingspumper, varmtvandspumper og vindmøller.

14

### Belysning

Bygningens belysning. Kun relevant ved energimærkning af store bygninger, som f.eks. etagebyggeri og erhverv.

#### Adresse

J.B. Winsløvs Vej 2C  
5000 Odense C

#### Energimærkningsnummer

311839411

#### Gyldighedsperiode

19. juni 2025 - 19. juni 2035

#### Udarbejdet af

TÜV SÜD Domutech A/S  
CVR-nr.: 35047301

# ENERGIMÆRKE

FOR BYGNINGEN

**Bygning 12**  
**J.B. Winsløvs Vej 2C**  
**5000 Odense C**

Større bygninger over 600 m<sup>2</sup>, der ofte besøges af offentligheden, er pålagt til enhver tid, at synliggøre energimærkningscertifikatet for brugerne af bygningen.

Energimærkningen er baseret på beregnet forbrug



Energistyrelsen

Gyldig fra den 19. juni 2025 til den 19. juni 2035  
Energimærkningsnummer: 311839411