

ENERGIMÆRKNINGSRAPPORT

FOR NYE BYGNINGER

Klosterkrogen 4-12
Klosterkrogen 4
4100 Ringsted

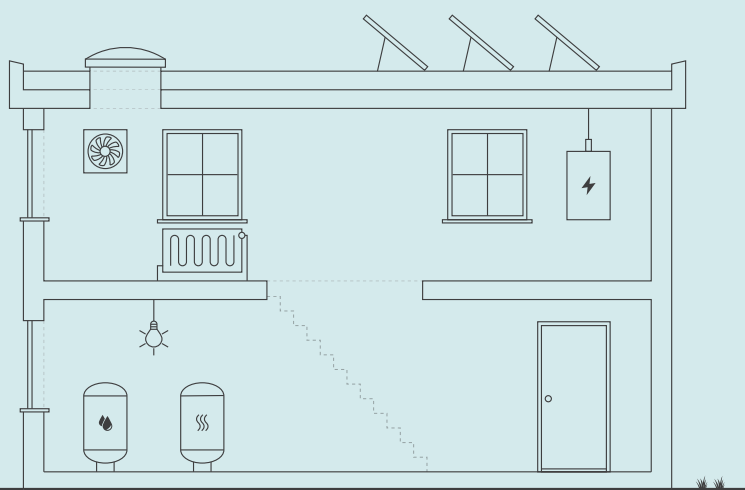

Skitsen illustrerer en generisk bygning, baseret på bygningens karaktertræk. Ikonforklaring kan ses under afsnittet IKONFORKLARING.

NYE BYGNINGER

Bygningen har fået et energimærke og lever op til energikravene i byggetilladelsen.

Læs baggrunden for energikonsulentens konklusion under energikonsulentens uddybende kommentarer.

Når nye bygninger opføres med energimærke A2020 eller A2015, bidrager de positivt til at opnå Danmarks klimamålsætninger, da energieffektive bygninger er et godt udgangspunkt for at sikre et lavt energibehov.

Energikrav til nye bygninger har det overordnede formål at begrænse bygningers energibehov. Af bygningsreglementet fremgår de mindstekrav til energieffektivitet, der skal følges, når man bygger nye bygninger. Byggeriet skal ud over minimumskravene for de enkelte bygningsdele, overholde en samlet energiramme for nybyggeri, der i energimærkningen vil fremgå som bygningens energimærke.

Denne bygning lever op til energikravene i byggetilladelsen.

BYGNINGENS ENERGIFORBRUG*

	I DAG
Fjernvarme	936.600 kr.
El til varme	97.100 kr.
El til forbrug	2.783.600 kr.
Samlet energjudgift	3.817.300 kr
Samlet CO ₂ -udledning	145,14 ton

* Tallene er baseret på en standardiseret brug af bygningen. Se siden: FORMÅLET MED ENERGIMÆRKNINGEN.

BYGNINGENS PLACERING PÅ ENERGIMÆRKNINGSSKALAEN



Adresse

Klosterkrogen 4
4100 Ringsted

Energimærkningsnummer

311623292

Gyldighedsperiode

26. august 2022 - 26. august 2032

Udarbejdet af

Botjek A/S
CVR-nr.: 30711602

Denne rapport indeholder konklusionen af den bygningsgennemgang, der er foretaget for at kontrollere om bygningen lever op til energikravene til nye bygninger i byggetilladelsen.

Konklusionen er at bygningen lever op til kravene i byggetilladelsen.

ENERGIKONSULENTENS UDDYBENDE KOMMENTARER

TIL BYGGETILLADELSEN

Energimærket er udarbejdet på baggrund af byggetilladelsen af d. 30-08-2021.

Byggetilladelsen angiver at byggeriet skal udføres i henhold til Bygningsreglement 2018 svarende til energimærke karakter A2015.

TIL ENERGIRAMMEN

Det beregnede energiforbrug er 148,5 kWh/m² år, hvilket opfylder kravet i Bygningsreglement 2018 på 157,8 kWh/m² år. Energirammen overholdes dermed i henhold til de gældende krav.

TIL VARMETABSRAMMEN

Det samlede, dimensionerende transmissionstab pr. etageareal er 13,6 W/m².

Dette overholder det maksimalt tilladte transmissionstab for bygningen i henhold til Bygningsreglement 2018 på 18,2 W/m². Varmetabsrammen overholdes dermed i henhold til de gældende krav.

TIL MINDSTE VARMEISOLERING

Ud fra tilgængeligt materiale og besigtigelse vurderes det at kravene til mindste varmeisolerings er overholdt.

TIL INSTALLATIONERNE

Installationer med varmeproducerende anlæg og varmfordelingsanlæg overholder kravene om mindste varmeisolerings, effektivitet og forbrug.

Adresse

Klosterkrogen 4
4100 Ringsted

Energimærkningsnummer

311623292

Gyldighedsperiode

26. august 2022 - 26. august 2032

Udarbejdet af

Botjek A/S
CVR-nr.: 30711602

FORMÅLET MED ENERGIMÆRKNINGEN

Energimærkning af nyopførte bygninger har til formål at kontrollere om bygningen lever op til energikravene i byggetilladelsen. Mærkningen udføres af en energikonsulent, som måler bygningen op og undersøger kvaliteten af isolering, vinduer og døre, varmeinstallation m.v. På det grundlag vurderer konsulenten om bygningen lever op til bygningsreglementets energikrav og evt. særlige krav i byggetilladelsen. Bygningsreglementet sætter krav til, hvor meget energi, der skal tilføres bygningen udefra (energiramme) ved normal brug af bygningen. Derudover sætter reglementet minimumskrav til isoleringsstandard af bygningen (Varmetab) og til visse bygningskomponenter og installationer (mindste varmeisolering, effektivitet mv.).

Reglerne om energibehovet i bygninger er baseret på at sikre, at bygninger opføres, så deres energimæssige ydeevne lever op til energikravene i bygningsreglementet. Det betyder ikke nødvendigvis, at det reelle energiforbrug er identisk med det beregnede, da beregningen af energibehovet er baseret på en standardiseret brug af bygningen. Forudsætninger for konstruktioner, installationer osv., der benyttes i energiberegningen skal dog svare til bygningens reelle udførelse.

BYGNINGER MED LAVT ENERGIBEHOV, HAR TYPISK ET GODT INDEKLIMA:



BEDRE INDEKLIMA

Energiforbedringer kan have en positiv betydning for indeklimaet.



VARMERE OVERFLADER

Bygningen bliver bedre til at holde på varmen, så det er muligt at udnytte flere områder i bygningen, der før var for kolde.



ØGET KOMFORT

Det bliver nemmere at opretholde den rette temperatur i bygning, så den bliver rarere at være i.



MINDRE TRÆK

Bygningen bliver tættere, så det ikke længere trækker fra de steder, hvor brugerne før var generet af kulde og træk.

FIRE ÅRSAGER TIL AT BYGNINGENS FAKTISKE VARMEREGNING KAN AFVIGE FRA DET BEREKNEDE ENERGIBEHOV I RAPPORTEN:



BRUG AF BYGNINGEN

Der antages en gennemsnitlig anvendelse af bygningen ift. brugere, drift og apparater. Det faktiske varmeforbrug kan afvige, hvis bygningen har et andet brugsmønster.



INDENDØRSTEMPERATUR

Der antages en konstant opvarmning af bygningen til 20°C. Den faktiske varmeregning kan afvige hvis brugerne ønsker en højere eller lavere temperatur.



VARMTVANDSFORBRUG

Der antages et gennemsnitligt forbrug af varmt vand relativt til bygningens størrelse. Den faktiske varmeregning kan afvige, hvis brugerne bruger mere eller mindre varmt vand.



VEJRFORHOLD

Der antages gennemsnitlige vejrforhold. Den faktiske varmeregning kan afvige, hvis vinteren er særlig varm eller kold.

Adresse

Klosterkrogen 4
4100 Ringsted

Energimærkningsnummer

311623292

Gyldighedsperiode

26. august 2022 - 26. august 2032

Udarbejdet af

Botjek A/S
CVR-nr.: 30711602



BYGNINGSBESKRIVELSE / Klosterkrogen 4 - 001

ADRESSE Klosterkrogen 4, 4100 Ringsted		BBR NR. 329-113787-001	BFE NR. 10155295
BYGNINGENS ANVENDELSE I FØLGE BBR Butikscenter og storcenter			
OPFØRELSESÅR 2022	VARMEFORSYNING Fjernvarme (MWh)	SUPPLERENDE VARME Ikke angivet	BOLIGAREAL I BBR 0 m ²
OPVARMET BYGNINGSAREAL 7959 m ²	HERAF TAGETAGE OPVARMET 0 m ²	HERAF KÆLDERETAGE OPVARMET 0 m ²	ERHVERVSAREAL I BBR 7750 m ²



ENERGIMÆRKE

BYGNINGENS BEREGNEDE ENERGIBEHOV

Opvarmning

FORSYNINGSFORM	VARMEBEHOV I kWh	OMREGNET TIL ENERGIEHED FOR FORSYNINGSFORM
Fjernvarme, Zone: 11-261. Elgiganten - Rin	66.070	66,07 MWh fjernvarme (mwh)
El til varme, Zone: 11-261. Elgiganten - Rin	11.730	10.631 kWh elvarme (kwh)
Fjernvarme, 11-261. Harald Nyborg - Ringst	79.270	79,27 MWh fjernvarme (mwh)

Andre energibehov

EL TIL ANDET*	kWh
El til forbrug, Zone: 11-261. Elgiganten - Rin	195.375
El til forbrug, 11-261. Harald Nyborg - Ringst	189.251

Adresse

Klosterkrogen 4
4100 Ringsted

Energimærkningsnummer

311623292

Gyldighedsperiode

26. august 2022 - 26. august 2032

Udarbejdet af

Botjek A/S
CVR-nr.: 30711602

ENERGIMÆRKNINGSRAPPORT

STATUS OG FORBEDRINGER

SIDE 5 - BILAG

El til varme, 11-261. Harald Nyborg - Ringst	9.080	8.103 kWh elvarme (kwh)
Fjernvarme, 11-261. Imerco - Ringsted	4.310	4,31 MWh fjernvarme (mwh)
Fjernvarme, 11-261. Jysk - Ringsted	38.360	38,36 MWh fjernvarme (mwh)
El til varme, 11-261. Jysk - Ringsted	4.780	4.140 kWh elvarme (kwh)
Fjernvarme, 11-261. Sport 24 - Ringsted	18.190	18,19 MWh fjernvarme (mwh)

El til forbrug, 11-261. Imerco - Ringsted	89.128
El til forbrug, 11-261. Jysk - Ringsted	126.273
El til forbrug, 11-261. Sport 24 - Ringsted	118.437

VE-PRODUKTION Solceller	kWh 75.332
-----------------------------------	----------------------

*El til bygningsdrift er det elforbrug, der i beregningen går til installationer, f.eks. varmefordelingspumper, ventilation mv. El til forbrug dækker over et standardiseret, gennemsnitligt elforbrug til f.eks. hvidevarer, tv mv. El til forbrug påvirker ikke energimærkekarakteren, men den varme der afgives fra elforbrugende udstyr reducerer bygningens beregnede varmebehov.

Adresse

Klosterkrogen 4
4100 Ringsted

Energimærkningsnummer

311623292

Gyldighedsperiode

26. august 2022 - 26. august 2032

Udarbejdet af

Botjek A/S
CVR-nr.: 30711602

**ANVENDTE ENERGIPRISER INKL. AFGIFTER VED
BEREGNING AF BESPARELSER**

Anvendte energipriser ved beregning af
energibesparelserne i denne rapport:

Elvarme
4,25 kr. pr. kWh

Fjernvarme
441 kr. pr. MWh
Fast afgift: 169.143 kr. pr. år

FIRMA

Firmanummer: 600078
CVR-nummer: 30711602

Botjek A/S
Botjek Center Sydvestjylland, Mukkerten 21
6715 Esbjerg

6700@botjek.dk
tlf. 75 12 43 11

Ved energikonsulent
Claus Peter Mathiasen

RAPPORTENS GYLDIGHED

Gyldig fra 26. august 2022 til den 26. august 2032

KLAGEMULIGHEDER

Tror du, der er fejl i rapporten, eller ønsker du at klage
over energimærkningen, skal du rette henvendelse til det
certificerede energimærkningsfirma, der har udarbejdet
mærkningen.

Ejeren af bygningen eller enheden kan klage. Klagen skal
være modtaget hos det certificerede
energimærkningsfirma, senest:

- 1 år efter energimærkningsrapportens dato, eller
- 1 år efter bygningens overtagedesdag, som er aftalt
mellem sælger og køber, hvis bygningen efter
indberetningen af energimærkningsrapporten har
fået ny ejer - dog senest 6 år efter
energimærkningsrapportens datering.

Reglerne om klageadgang står i gældende bekendtgørelse
om energimærkning af bygninger. Klik ind på linket og læs
mere om, hvordan du indgiver en klage.

[www.ens.dk/ansvarsomraader/energimaerkning-af-
bygninger/klagevejledning](http://www.ens.dk/ansvarsomraader/energimaerkning-af-bygninger/klagevejledning)

Det certificerede energimærkningsfirma behandler klagen
og bør meddele sin skriftlige afgørelse af klagen inden for
4 uger.

BEHANDLING AF OPLYSNINGER

Energistyrelsen er ansvarlig for behandlingen af
oplysninger om bygningen, herunder offentliggørelse af
energimærkningsrapporten. Du kan læse mere om
reglerne, samt hvordan vi behandler oplysninger på vores
hjemmeside.

[www.ens.dk/ansvarsomraader/energimaerkning-af-
bygninger/lovgivning-om-energimaerkning](http://www.ens.dk/ansvarsomraader/energimaerkning-af-bygninger/lovgivning-om-energimaerkning)

Adresse

Klosterkrogen 4
4100 Ringsted

Energimærkningsnummer

311623292

Gyldighedsperiode

26. august 2022 - 26. august 2032

Udarbejdet af

Botjek A/S
CVR-nr.: 30711602

Energimærkningen er udført efter gældende "Håndbog for Energikonsulenter". Beregningerne er foretaget på EDB-programmet EK -pro. Med baggrund af udleveret energirammeberegning, tegningsmateriale, byggetilladelse, indreguleringsrapport af ventilationen, Blower Door rapport og besigtigelse på ejendommen, er det af energikonsulenten vurderet at bygningen overholder energikravet i gældende Bygningsreglement samt Byggetilladelsen. dette energimærke er for den samlede bygning Klosterkrogen 4-12, 4100 Ringsted.

Adresse

Klosterkrogen 4
4100 Ringsted

Energimærkningsnummer

311623292

Gyldighedsperiode

26. august 2022 - 26. august 2032

Udarbejdet af

Botjek A/S
CVR-nr.: 30711602

En bygning består af mange dele, der har betydning for bygningens energibehov. Figuren herunder giver en forklaring af de væsentligste dele på tværs af konstruktioner og installationer.

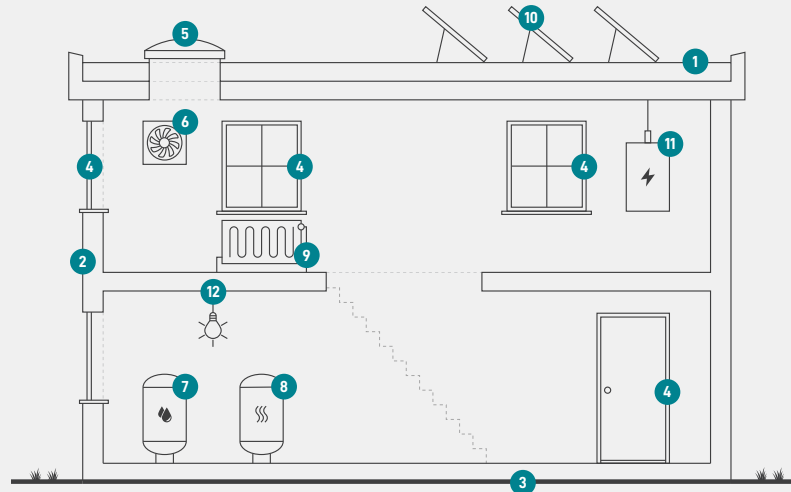

1

Tag og loft

Bygningens øverste del af klimaskærmen, f.eks. et loftrum, et fladt tag eller et udnyttet tagrum.

2

Ydervægge

Bygningens vægge ud mod det fri eller mod uopvarmede områder. Væggen kan være hule, massive eller lette ydervægge.

3

Etageadskillelse og gulv

Bygningens nederste del af klimaskærmen, f.eks. terrændæk, gulv mod krybekælder eller etageadskillelse mod uopvarmet kælder.

4

Vinduer/døre

Bygningens facadevinduer og yderdøre.

5

Ovenlys

Bygningens ovenlysvinduer.

6

Ventilation

Bygningens ventilationsanlæg og ventilationskanaler.

7

Varmt brugsvand

Bygningens komponenter til varmt brugsvand, bl.a. varmtvandsrør og varmtvandsbeholder.

8

Varmeanlæg

Bygningens varmeanlæg, f.eks. kedler, fjernvarme, ovne og varmepumper.

9

Varmefordeling

Bygningens varmfordelingsanlæg, bl.a. varmeanlægget, varmerør og automatik.

10

Solenergi

Bygningens solenergi, f.eks. solvarme og solceller.

11

El og teknik

Bygningens driftsrelaterede el og teknik, f.eks. varmfordelingspumper, varmtvandspumper og vindmøller.

12

Belysning

Bygningens belysning. Kun relevant ved energimærkning af store bygninger, som f.eks. etagebyggeri og erhverv.

Adresse

Klosterkrogen 4
4100 Ringsted

Energimærkningsnummer

311623292

Gyldighedsperiode

26. august 2022 - 26. august 2032

Udarbejdet af

Botjek A/S
CVR-nr.: 30711602

ENERGIMÆRKE

FOR BYGNINGEN

**Klosterkrogen 4-12
Klosterkrogen 4
4100 Ringsted**

Større bygninger over 600 m², der ofte besøges af offentligheden, er pålagt til enhver tid, at synliggøre energimærkningscertifikatet for brugerne af bygningen.

Energimærkningen er baseret på beregnet forbrug



Energistyrelsen

Gyldig fra den 26. august 2022 til den 26. august 2032
Energimærkningsnummer: 311623292