

ENERGIMÆRKNINGSRAPPORT

ENERGIMÆRKE OG FORSLAG TIL ENERGIFORBEDRINGER

Idræts Alle 8
Idræts Alle 8
6740 Bramming

DIN BYGNING HAR
ENERGIMÆRKE

B

Du betaler hvert år **5.000 kr.**
mere, end du behøver i energjudgifter*

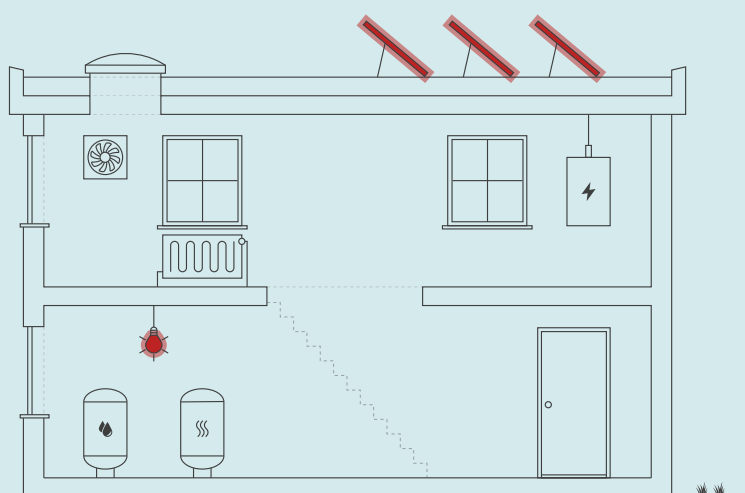

Skitsen illustrerer en generisk bygning, baseret på bygningens karaktertræk. Ikonforklaring kan ses under afsnittet IKONFORKLARING.

ENERGIKONSULENTENS BEDSTE ANBEFALINGER

- 1** Udskiftning af 1 stk 65W i fællesområde.

Årlig besparelse:	100 kr.
Investering:	500 kr.
- 2** Montage af nye solceller

Årlig besparelse:	5.100 kr.
Investering:	84.000 kr.

BYGNINGENS ENERGIFORBRUG*

	I DAG	EFTER RENTABLE TILTAG	DU SPARER ÅRLIGT
Fjernvarme	23.700 kr.	23.800 kr.	-100 kr.
El til andet	20.400 kr.	15.300 kr.	5.100 kr.
Samlet energjudgift	44.100 kr.	39.100 kr.	5.000 kr.
Samlet CO ₂ -udledning	4,75 ton	3,90 ton	0,85 ton

* Tallene er baseret på en standardiseret brug af bygningen. Se siden: FORMÅLET MED ENERGIMÆRKNINGEN.

FORBEDRING AF ENERGIMÆRKET VED GENNEMFØRSEL AF ALLE RENTABLE FORSLAG:



På denne side får du hjælp til at igangsætte de energiforbedringer, som energikonsulenten har fremhævet. Du kan sammenligne tiltagene på tværs af økonomi, klima og praktiske forhold, ligesom der til hvert forslag er en trinvis guide til at komme i gang med energiforbedringerne.

På de følgende sider i rapporten finder du detaljeret information om energikonsulentens forbedringsforslag.

UDSKIFTNING AF 1 STK 65W I FÆLLESOMRÅDE.

- 1 Find en håndværker eller anden relevant fagperson som kan hjælpe dig med planlægning og udførelse af din energiforbedring.
- 2 Undersøg nærmere om Udskiftning af 1 stk 65W i fællesområde.
- 3 Læs mere om energiforbedringer på spareenergi.dk
- 4 Indhent et eller flere tilbud på energiforbedringen, udvælg den løsning, der passer dig bedst, og begynd din energiforbedring.



Besparelse
100 kr./årligt



CO₂-reduktion
8 kg./årligt



Investering
500 kr.



Renoveringstid
Op til 2 dage

MONTAGE AF NYE SOLCELLER

- 1 Find en håndværker eller anden relevant fagperson som kan hjælpe dig med planlægning og udførelse af din energiforbedring.
- 2 På Spareenergi.dk kan du få inspiration til energiforbedringen om "Solcelleanlæg"
- 3 Læs mere om den konkrete energiforbedring på www.spareenergi.dk/solcelleanlaeg
- 4 Indhent et eller flere tilbud på energiforbedringen, udvælg den løsning, der passer dig bedst, og begynd din energiforbedring.



Besparelse
5.100 kr./årligt



CO₂-reduktion
844 kg./årligt



Investering
84.000 kr.



Renoveringstid
Fra 1 uge til 2 uger

ENERGIPRISER

Svingende energipriser har ikke betydning for bygningens energimærke, men har indflydelse på energiokonomien anført på forsiden. Nogle energimærker er udarbejdet i perioder, hvor energipriserne har været betydeligt højere end andre. Ved høje energipriser kan værdien af besparelsesforslag blive større, hvilket betyder, at det kan give økonomisk mening at gennemføre flere forslag.

HJÆLP TIL GENNEMFØRELSE AF ENERGIBESPARELSER OG RÅD OM FINANSIERING

Energikonsulenten kan fortælle dig, hvilke forudsætninger der ligger til grund for de enkelte forbedringsforslag. På spareenergi.dk kan du læse mere om energirenoveringer og finde inspiration og hjælp til at igangsætte en energirenovering. Find f.eks. Bygningsguiden, hvor vi har samlet viden om de mest almindelige hustyper i Danmark – så du kan få overblik over, hvordan man opnår en bedre bolig, der både er energieffektiv, har et godt indeklima og er tidssvarende.

Kontakt din bank: Flere banker tilbyder klima- og energieffektiviseringslån med lav rente. Ring til din bank og hør hvad de kan tilbyde.

På denne side kan du sammenligne økonomi og klimaeffekt for alle rapportens forbedringsforslag.

SIDE 3 - BILAG

RENTABLE RENOVERINGSFORSLAG			
RENOVERINGSFORSLAG	ÅRLIG BESPARELSE*	INVESTERING	REDUKTION I ÅRLIGT UDLEDT CO ₂
BELYSNING Udskiftning af 1 stk 65W i fællesområde.	100 kr.	500 kr.	8 kg CO ₂
SOLCELLER Montage af nye solceller	5.100 kr.	84.000 kr.	844 kg CO ₂

* Tallene er baseret på en standardiseret brug af bygningen. Se siden: FORMÅLET MED ENERGIMÆRKNINGEN.

Adresse

Idræts Alle 8
6740 Bramming

Energimærkningsnummer

311595265

Gyldighedsperiode

26. april 2022 - 26. april 2032

Udarbejdet af

VITA Ingeniører
CVR-nr.: 38381733

FORMÅLET MED ENERGIMÆRKNINGEN

Energimærkning af bygninger har to formål: Mærkningen synliggør bygningens beregnede energibehov og er derfor en form for varedeklaration, når en bygning sælges eller udlejes. På baggrund af det beregnede energibehov tildeles boligen en karakter på energimærkningskalaen fra A2020 til G.

Rapporten giver et overblik over de energimæssige forbedringer af bygningen, som er rentable at gennemføre eller kan være rentable, hvis de udføres sammen med andre renoveringer. Rapporten beskriver hvad forbedringerne går ud på, hvad de koster at gennemføre, hvor meget energi og CO2 man sparer, og hvor stor besparelse der kan opnås på el- og varmeregninger ud fra det beregnede energibehov.

DERFOR SKAL DU GENNEMFØRE ENERGIFORBEDRINGER:



BEDRE INDEKLIMA

Energiforbedringer kan have en positiv betydning for indeklimaet.



VARMERE OVERFLADER

Bygningen bliver bedre til at holde på varmen, så det er muligt at udnytte flere områder i bygningen, der før var for kolde.



ØGET KOMFORT

Det bliver nemmere at opretholde den rette temperatur i bygning, så den bliver rarere at være i.



MINDRE TRÆK

Bygningen bliver tættere, så det ikke længere trækker fra de steder, hvor brugerne før var generet af kulde og træk.

Det beregnede energibehov er en ret præcis indikator for bygningens energimæssige kvalitet – i modsætning til det faktiske forbrug, som naturligvis er stærkt afhængigt både af vejret og af de vaner, som bygningens brugere har. Nogle sparer på varmen, mens andre fyrer for åbne vinduer eller bruger store mængder varmt vand.

For at kunne sammenligne bygningers energimæssige kvalitet, beregnes bygningens beregnede energibehov ud fra en række standardantagelser for vej, familiestørrelse, indendørstemperatur, adfærd m.v. Nedenfor ses de mest centrale antagelser for det beregnede energibehov.

FIRE ÅRSAGER TIL AT BYGNINGENS FAKTISKE VARMEREGNING KAN AFVIGE FRA DET BEREGNEDNE ENERGIBEHOV I RAPPORTEN:



BRUG AF BYGNINGEN

Der antages en gennemsnitlig anvendelse af bygningen ift. brugere, drift og apparater. Det faktiske varmeforbrug kan afvige, hvis bygningen har et andet brugsmønster.



INDENDØRSTEMPERATUR

Der antages en konstant opvarmning af bygningen til 20°C. Den faktiske varmeregning kan afvige hvis brugerne ønsker en højere eller lavere temperatur.



VARMTVANDSFORBRUG

Der antages et gennemsnitligt forbrug af varmt vand relativt til bygningens størrelse. Den faktiske varmeregning kan afvige, hvis brugerne bruger mere eller mindre varmt vand.



VEJRFORHOLD

Der antages gennemsnitlige vejrforhold. Den faktiske varmeregning kan afvige, hvis vinteren er særlig varm eller kold.

Adresse

Idræts Alle 8
6740 Bramming

Energimærkningsnummer

311595265

Gyldighedsperiode

26. april 2022 - 26. april 2032

Udarbejdet af

VITA Ingeniører
CVR-nr.: 38381733



BYGNINGSBESKRIVELSE / Idræts Alle 8, 6740 Bramming

ADRESSE Idræts Alle 8, 6740 Bramming		BBR NR. 561-310138-5	BFE NR. 10175017	
BYGNINGENS ANVENDELSE I FØLGE BBR Privat servicevirksomhed som frisør, vaskeri, netcafé mv. (334)			OPFØRELSESÅR 1970	
ÅR FOR VÆSENTLIG RENOVERING 2010	VARMEFORSYNING Fjernvarme	SUPPLERENDE VARME Ingen	BOLIGAREAL I BBR 0 m ²	ERHVERVSAREAL I BBR 428 m ²
OPVARMET BYGNINGSAREAL 431 m ²	HERAF TAGETAGE OPVARMET 0 m ²	HERAF KÆLDERETAGE OPVARMET 0 m ²	UOPVARMET KÆLDERETAGE 0 m ²	



ENERGIMÆRKE



ENERGIMÆRKE EFTER RENTABLE BESPARELSERFORSLAG



ENERGIMÆRKE EFTER ALLE BESPARELSERFORSLAG

BYGNINGENS BEREGNEDE ENERGIBEHOV

Opvarmning

FORSYNINGSFORM	VARMEBEHOV I kWh	OMREGNET TIL ENERGIENHED FOR FORSYNINGSFORM
Fjernvarme	38.870	38.870 kWh fjernvarme

Andre energibehov

EL TIL ANDET*	kWh
El til bygningsdrift	3.867
El til forbrug	7.416

*El til bygningsdrift er det elforbrug, der i beregningen går til installationer, f.eks. varmfordelingspumper, ventilation mv. El til forbrug dækker over et standardiseret, gennemsnitligt elforbrug til f.eks. hvidevarer, tv mv. El til forbrug påvirker ikke energimærkekarakteren, men den varme der afgives fra elforbrugende udstyr reducerer bygningens beregnede varmebehov.

Adresse
Idræts Alle 8
6740 Bramming

Energimærkningsnummer
311595265

Gyldighedsperiode
26. april 2022 - 26. april 2032

Udarbejdet af
VITA Ingeniører
CVR-nr.: 38381733

ANVENDTE ENERGIPRISER INKL. AFGIFTER VED BEREGNING AF BESPARELSER

Anvendte energipriser ved beregning af energibesparelserne i denne rapport:

Fjernvarme

0,31 kr. pr. kWh

Fast afgift: 11.556 kr. pr. år

Elektricitet til andet end opvarmning

1,80 kr. pr. kWh

Der er oplyst standardpriser fra Esbjerg Kommune. Der gøres opmærksom på, at fjernvarme og elpriserne er meget usikre på tidspunktet for energimærkets udarbejdelse.

Det oplyste forbrug er for 2021 30761 kWh, hvilket svarer til en afvigelse på 22% i forhold det beregnede forbrug.

OPLYST FORBRUG INKL. MOMS OG AFGIFTER

Denne rapport indeholder oplysninger omkring det faktiske forbrug, som energikonsulenten har indhentet ved udførelsen af energimærket. Oplysningerne om det faktiske forbrug kan ses under afsnittet OPLYST ENERGIFORBRUG.

FORBEHOLD FOR PRISER PÅ INVESTERING I ENERGIBESPARELSE

Energimærkets besparelsesforslag er baseret på energikonsulentens erfaring og vurdering. Før energibesparelsesforslagene iværksættes, bør der altid indhentes tilbud fra flere leverandører, da de angivne priser alene skal betragtes som vejledende. Desuden bør det undersøges om energiforbedringen kræver myndighedsgodkendelse.

Årligt abonnement for salg af el bør undersøges nærmere, da dette variere meget på det frie el marked.

For en konkret vurdering af ejendommens isoleringsmæssige tilstand, skal der udføres destruktive indgreb i klimaskærmen.

DESTRUKTIVE UNDERSØGELSER

Der er i forbindelse med bygningsbesigtigelsen ikke givet tilladelse til at foretage destruktive undersøgelser. Oplysning om isolering beror derfor på energikonsulentens skøn, tegningsmateriale og byggeskik.

FIRMA

Firmanummer: 600577

CVR-nummer: 38381733

VITA Ingeniører

Kongensgade 94, 1. sal

6700 Esbjerg

www.vitaing.dk

rd@vitaing.dk

tlf. 31263373

Ved energikonsulent

Rikke Dahl Ørskov

RAPPORTENS GYLDIGHED

Gyldig fra 26. april 2022 til den 26. april 2032

KLAGEMULIGHEDER

Tror du, der er fejl i rapporten, eller ønsker du at klage over energimærkningen, skal du rette henvendelse til det certificerede energimærkningsfirma, der har udarbejdet mærkningen.

Ejeren af bygningen eller enheden kan klage. Klagen skal være modtaget hos det certificerede energimærkningsfirma, senest:

- 1 år efter energimærkningsrapportens dato, eller
- 1 år efter bygningens overtagelsesdag, som er aftalt mellem sælger og køber, hvis bygningen efter indberetningen af energimærkningsrapporten har fået ny ejer - dog senest 6 år efter energimærkningsrapportens datering.

Reglerne om klageadgang står i gældende bekendtgørelse om energimærkning af bygninger. Klik ind på linket og læs mere om, hvordan du indgiver en klage.

www.ens.dk/ansvarsomraader/energimaerkning-af-bygninger/klagevejledning

Det certificerede energimærkningsfirma behandler klagen og bør meddele sin skriftlige afgørelse af klagen inden for 4 uger.

BEHANDLING AF OPLYSNINGER

Energistyrelsen er ansvarlig for behandlingen af oplysninger om bygningen, herunder offentliggørelse af energimærkningsrapporten. Du kan læse mere om reglerne, samt hvordan vi behandler oplysninger på vores hjemmeside.

www.ens.dk/ansvarsomraader/energimaerkning-af-bygninger/lovgivning-om-energimaerkning

Adresse

Idræts Alle 8
6740 Bramming

Energimærkningsnummer

311595265

Gyldighedsperiode

26. april 2022 - 26. april 2032

Udarbejdet af

VITA Ingeniører
CVR-nr.: 38381733

Energimærkningsrapporten er gældende for Idræts Alle 8, 6740 Bramming. Ejendommen består af 1 zone fordelt på 1 bygning.

Ejendommen har anvendelseskode 334, svarende til privat servicevirksomhed.

Bygningsgennemgangen er foretaget med Fysio Brammings ledelse, OveThomsen.

FORUDSÆTNINGER:

På tidspunktet for energimærkets udførelse var "Håndbog for Energikonsulenter 2021 (HB2021)" gældende. Energimærket er udarbejdet i beregningsprogrammet "Energy10".

Energimærket er udarbejdet ud fra ovenstående håndbogs standardforudsætninger, tilgængeligt tegningsmateriale, bygningsejerens driftssystem samt notater fra bygningsgennemgangen. Hvor materialet har været mangelfuldt, er der foretaget skøn. Der er beskrevet under hvert enkelt bygningsdel, hvilke forudsætninger energikonsulenten har benyttet sig af.

Der var adgang til hele den opvarmede del af bygningen under besigtigelsen. Der er ikke udført destruktive undersøgelser på bygningen, derfor er konstruktionsopbygningen vurderet ud fra tegningsmaterialet og erfaringer fra tidsvarende bygninger.

Der er foretaget beregninger for varmekoefficienterne (U-værdierne) af konstruktionerne ud fra besigtigelsen, hvor det ikke har været muligt for energikonsulenten at tilegne sig konkret viden om bygningens isoleringsforhold er der foretaget skøn.

De beregnede besparelsesforslag er beregnet ud fra standardforudsætninger fx at:

- Ejendommen er forudsat opvarmet til 20 grader, som krævet for eksisterende bygninger iht. HB2021.
- I de lokaler, hvor der ikke er mekanisk ventilation er ejendommen forudsat naturligt ventileret med et luftskifte svarende til normalt ventileret erhvervsjendomme.
- Ejendommens vandforbrug er vurderet ud fra et standardforbrug for erhvervsjendomme.

Alle besparelsesforslag med en tilbagebetalingstid på mere end 60 år er udeladt af energimærkerapporten. Generelt ligger besparelserne for udskiftninger af vinduer på omkring 58 år, hvilket ikke er rentabelt og kun anbefales udskiftet i forbindelse med en facadeudskiftning. Dog kan man med fordel overveje at udskifte vinduerne, hvis brugerne er generet af dårligt indeklima ved fx. kuldenedfald fra vinduer eller trækgener.

TEKNISKE VURDERINGER:

Ejendommen på Idræts Alle 8, 6740 Bramming, ligger som "B" på energiskalaen. Såfremt alle tiltag iværksættes vil ejendommen ende som "A2010" på energiskalaen.

Der kan med fordel etableres et nyt balanceret ventilationsaggregat med varmegenvinding, for at sikre et bedre indeklima. Men dette er ikke energimæssigt rentabelt, derfor er foreslaget ikke medtaget i nærværende energimærke.

KOMMENTARER TIL BYGNINGSBESKRIVELSEN

Bygningsarealet er opmålt i overensstemmelse med BBR Erhvervsarealet.

Adresse

Idræts Alle 8
6740 Bramming

Energimærkningsnummer

311595265

Gyldighedsperiode

26. april 2022 - 26. april 2032

Udarbejdet af

VITA Ingeniører
CVR-nr.: 38381733

På de følgende sider kan du se en detaljeret beskrivelse af energitilstanden af din bygning, energikonsulentens forslag til energiforbedringer og tilhørende energiløsninger.

Nogle forbedringsforslag er rentable. Det betyder, at du sparer mere på dit energiforbrug inden for energiforbedringens levetid, end energiforbedringen koster at gennemføre.

De rentable forslag fremgår med en investeringspris.

Nogle forbedringsforslag kan med fordel overvejes ved renoveringer, eller hvis der er bygningsdele, der alligevel skal udskiftes. Investeringsprisen til forbedringsforslag ved renovering, er ikke angivet da investeringen vil afhænge af den konkrete renovering, som skal ske i forbindelse med besparelsesforslaget.

TAG OG LOFT

FLADT TAG

STATUS

Det flade tag (built-up tag) er isoleret med 200 mm mineraluld. Konstruktions- og isoleringsforhold er konstateret ud fra tegningsmateriale.

YDERVÆGGE

LETTE YDERVÆGGE

STATUS

Ydervægge er udført som let konstruktion med beklædning ud- og indvendig. Hulrum mellem beklædninger er isoleret med 200 mm mineraluld. Konstruktions- og isoleringsforhold er konstateret ud fra tegningsmateriale.

VINDUER, OVENLYS OG DØRE

FACADEVINDUER

STATUS

Faste vinduer med et fag. Vinduerne er monteret med tolags energirude med varm kant.

Faste vinduer med et fag og sprosser. Vinduerne er monteret med tolags energirude med varm kant.

OVENLYS

STATUS

Ovenlysvindue er monteret med tolags energirude med varm kant.

Adresse

Idræts Alle 8
6740 Bramming

Energimærkningsnummer

311595265

Gyldighedsperiode

26. april 2022 - 26. april 2032

Udarbejdet af

VITA Ingeniører
CVR-nr.: 38381733

YDERDØRE

STATUS

Yderdør med enkeltfagsvindue, monteret med tolags energirude med varm kant.

GULVE

TERRÆNDÆK

STATUS

Terrændæk er udført af beton med slidlagsgulv. Gulvet er isoleret med 150 mm mineraluld/polystyrenplader under betonen.
Konstruktions- og isoleringsforhold er konstateret ud fra tegningsmateriale.

VENTILATION

VENTILATION

STATUS

Zone: Hele bygning
Naturlig ventilation
Driftstid: 32 timer/uge
Luftskifte: 0,9 l/s/m²
Bygningens tæthed: Normal tæt
Kilde til data: Data fastsat iht. HB2021

Zone: Udsugningsventilatorer
Anlæg: 3 stk. ventilatorer DTV 250-41, 315-41, 200-41
Mekanisk udsugning
Varmegenvinding: Ingen varmegenvinding
Driftstid: 13 timer/uge
Luftskifte: 1,8 l/s/m²
EL-varmevlade: Nej
SEL-værdi: 1,0 kJ/m³
Automatik: CTS
Bygningens tæthed: Normal tæt
Kilde til data: Data fastsat iht. HB2021

Udsugningsanlæggene er ikke fuldt funktionsdygtige, hvorfor det anbefales at udsugningsventilatorerne efterses.

VARMEANLÆG

FJERNVARME

STATUS

Ejendommen opvarmes med fjernvarme. Ejendommen forsynes med varme fra hovedbygningens veksler, hvorfra varmerør fremføres til bygningen.

VARMEPUMPER

STATUS

Der er ingen varmepumpe i bygningen.

SOLVARME

STATUS

Der er intet solvarmeanlæg på bygningen.

VARMEFORDELING

VARMEFORDELING

STATUS

Den primære opvarmning af ejendommen sker via radiatorer i opvarmede rum. Varmefordelingsrør er udført som to-strengs anlæg.

VARMERØR

STATUS

Der er ingen varmerør.

VARMEFORDELINGSPUMPER

STATUS

I varmeanlægget er der monteret en fordelingspumpe, af fabrikat Grundfos, type Alpha 2. Pumpen har en maksimal effekt på 22 Watt.

AUTOMATIK

STATUS

Til regulering af varmeanlæg er monteret automatik for central styring.

Der er monteret termostatventiler på alle radiatorer til regulering af korrekt rumtemperatur.

Der er monteret automatiske rumfølere i alle opvarmede rum til styring af rumtemperaturen.

Der er monteret udetemperaturkompensering til regulering af fremløbstemperaturen i varmeanlægget. Desuden er der monteret urstyring til natsækning af rumtemperaturen.

Udenfor fyringssæsonen forudsættes det i beregningen, at varmeanlægget kan afbrydes. Enten automatisk via udeføler eller manuelt ved lukning af ventiler og slukning af varmfordelingspumper.

VARMT BRUGSVAND

VARMT BRUGSVAND

STATUS

I beregningen er der indregnet et varmtvandsforbrug på 100 liter pr. m² opvarmet etageareal pr. år.

VARMTVANDSRØR

STATUS

Varmetabet fra tilslutningsrør under 5 meter indregnes med et standard værdisæt for rørlængde og isoleringsniveau svarende til 4 meter med 30 mm isolering. Dette udføres iht. gældende Håndbog for Energikonsulenter.

Brugsvandsrør med cirkulation er udført som 3/8" stålør. Rørene er isoleret med 20 mm isolering.

VARMTVANDSPUMPER

STATUS

I brugsvandsanlægget er der monteret en cirkulationspumpe, af fabrikat Grundfos, type Alpha1. Pumpen har en maksimal effekt på 22 Watt.

VARMTVANDSBEHOLDER

STATUS

Varmt brugsvand produceres i præisoleret vandvarmer, fabrikat Metro 110.

EL

BELYSNING

STATUS

28x 35 W lysstofsrør
3 x 22 W
21 x 36 W lysstofsrør
1 x 65 W lysstofsrør
2 x 36 W lysstofsrør uden dagslys (placeret i hems)

RENOVERINGSFORSLAG

Udskiftning af 1 stk 65 W lysstofrør til 36W som øvrige.

ÅRLIG BESPARELSE

100 kr.

INVESTERING

500 kr.

SOLCELLER

STATUS

Der er ingen solceller på bygningen.

RENOVERINGSFORSLAG

Montering af solceller på tagflade mod syd. Det anbefales at der monteres solceller af typen Monokrystallinske silicium med et areal på ca. 28 m². For at opnå optimal virkningsgrad kan det være nødvendigt at beskære eventuelle trækroner, så der ikke opstår skyggevirksomhed på solcellerne. Det bør undersøges om den eksisterende tagkonstruktion er egnet til den ekstra vægt fra solcellerne. En eventuel udgift til dette er ikke medtaget i forslaget økonomi.

ÅRLIG BESPARELSE

5.100 kr.

INVESTERING

84.000 kr.

VINDMØLLER

STATUS

Der er ingen vindmølle opstillet til forsyning af bygningen.

Adresse

Idræts Alle 8
6740 Bramming

Energimærkningsnummer

311595265

Gyldighedsperiode

26. april 2022 - 26. april 2032

Udarbejdet af

VITA Ingeniører
CVR-nr.: 38381733

ADRESSE

Idræts Alle 8, 6740 Bramming

KOM-, EJD- OG BYGNINGSNR

561-310138-5

BFE NR

10175017

OPLYST FORBRUG INKL. MOMS OG AFGIFTER

Herunder vises det oplyste forbrug for afregningsperioderne.

Fjernvarme

Varmeudgifter	9.535 kr. i afregningsperioden
Fast afgift	11.556 kr. pr. år
Varmeforbrug	30.761 kWh fjernvarme
Aflæst periode	31. december 2020 - 31. december 2021

OPLYST FORBRUG OMREGNET TIL NORMALÅRS FORBRUG

Herunder vises det oplyste forbrug omregnet til et normalt gennemsnitsår. Det er normalårets forbrug, der kan sammenlignes med det beregnede forbrug.

Varmeudgifter	9.351 pr. år
Fast afgift	11.556 pr. år
Varmeudgift i alt	20.907 pr. år
Varmeforbrug	30.167 kWh fjernvarme
CO ₂ udledning	1,96 ton CO ₂ pr. år

Adresse

Idræts Alle 8
6740 Bramming

Energimærkningsnummer

311595265

Gyldighedsperiode

26. april 2022 - 26. april 2032

Udarbejdet af

VITA Ingeniører
CVR-nr.: 38381733

En bygning består af mange dele, der har betydning for bygningens energibehov. Figuren herunder giver en forklaring af de væsentligste dele på tværs af konstruktioner og installationer.

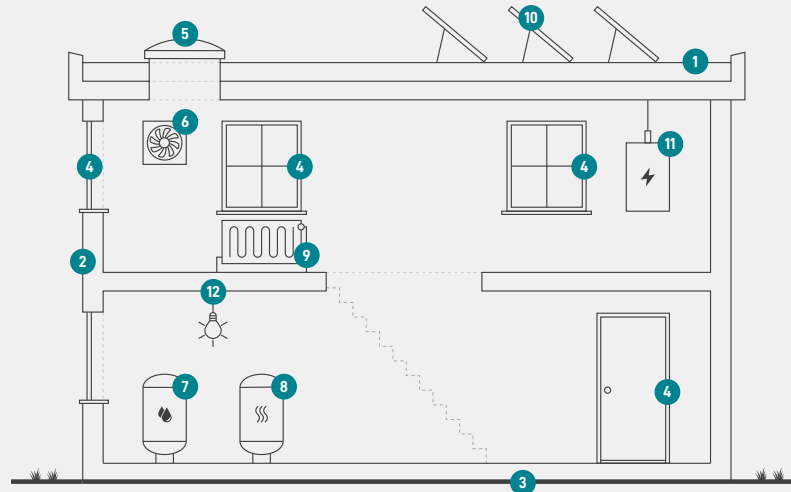

1

Tag og loft

Bygningens øverste del af klimaskærmen, f.eks. et loftrum, et fladt tag eller et udnyttet tagrum.

2

Ydervægge

Bygningens vægge ud mod det fri eller mod uopvarmede områder. Væggen kan være hule, massive eller lette ydervægge.

3

Etageadskillelse og gulv

Bygningens nederste del af klimaskærmen, f.eks. terrændæk, gulv mod krybekælder eller etageadskillelse mod uopvarmet kælder.

4

Vinduer/døre

Bygningens facadevinduer og yderdøre.

5

Ovenlys

Bygningens ovenlysvinduer.

6

Ventilation

Bygningens ventilationsanlæg og ventilationskanaler.

7

Varmt brugsvand

Bygningens komponenter til varmt brugsvand, bl.a. varmtvandsrør og varmtvandsbeholder.

8

Varmeanlæg

Bygningens varmeanlæg, f.eks. kedler, fjernvarme, ovne og varmepumper.

9

Varmefordeling

Bygningens varmfordelingsanlæg, bl.a. varmeanlægget, varmerør og automatik.

10

Solenergi

Bygningens solenergi, f.eks. solvarme og solceller.

11

El og teknik

Bygningens driftsrelaterede el og teknik, f.eks. varmfordelingspumper, varmtvandspumper og vindmøller.

12

Belysning

Bygningens belysning. Kun relevant ved energimærkning af store bygninger, som f.eks. etagebyggeri og erhverv.

ENERGIMÆRKE

FOR BYGNINGEN

**Idræts Alle 8
Idræts Alle 8
6740 Bramming**

Større bygninger over 600 m², der ofte besøges af offentligheden, er pålagt til enhver tid, at synliggøre energimærkningscertifikatet for brugerne af bygningen.

Energimærkningen er baseret på beregnet forbrug



Energistyrelsen

Gyldig fra den 26. april 2022 til den 26. april 2032
Energimærkningsnummer: 311595265