

## ENERGIMÆRKNINGSRAPPORT

ENERGIMÆRKE OG FORSLAG TIL ENERGIFORBEDRINGER

Boligforening 3B afd. Vestergården 2 - Fritliggende enfamiliehuse (med uopvarmet kælder)  
Digestykket 73  
2730 Herlev

DINE BOLIGER HAR  
ENERGIMÆRKE

D

Du betaler hvert år **29.000 kr.**  
mere, end du behøver i energjudgifter\*

### ENERGIKONSULENTENS BEDSTE ANBEFALINGER

- 1** Montering af ny varmefordelingspumpe på varmeveksler 1

Årlig besparelse: 1.000 kr.  
Investering: 3.400 kr.
- 2** Montering af ny varmefordelingspumpe på varmeveksler 2

Årlig besparelse: 900 kr.  
Investering: 1.700 kr.
- 3** Isolering af brugsvandsrør og cirkulationsledning op til 50 mm

Årlig besparelse: 5.300 kr.  
Investering: 42.200 kr.

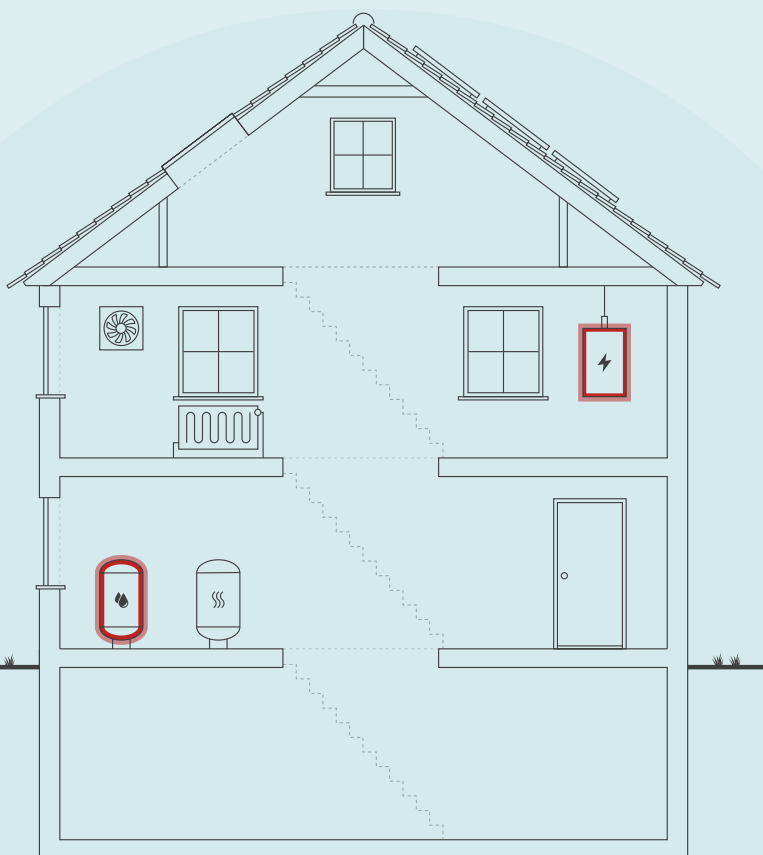

Skitsen illustrerer en generisk bygning, baseret på bygningens karaktertræk. Ikonforklaring kan ses under afsnittet IKONFORKLARING.

### DIT ÅRLIGE BESPARELSESPOTENTIALE\*

	I DAG	EFTER RENTABLE TILTAG	DU SPARER ÅRLIGT
Fjernvarme	4.261.700 kr.	4.234.600 kr.	27.100 kr.
El til andet	162.400 kr.	160.500 kr.	1.900 kr.
Samlet energjudgift	4.424.100 kr.	4.395.100 kr.	29.000 kr.
Samlet CO <sub>2</sub> -udledning	30,47 ton	27,34 ton	3,13 ton

\* Tallene er baseret på en standardiseret brug af bygningen. Se siden: FORMÅLET MED ENERGIMÆRKNINGEN.

### FORBEDRING AF ENERGIMÆRKET VED GENNEMFØRSEL AF ALLE RENTABLE FORSLAG:



På denne side får du hjælp til at igangsætte de energiforbedringer, som energikonsulenten har fremhævet. Du kan sammenligne tiltagene på tværs af økonomi, klima og praktiske forhold, ligesom der til hvert forslag er en trinvis guide til at komme i gang med energiforbedringerne.

På de følgende sider i rapporten finder du detaljeret information om energikonsulentens forbedringsforslag.

### MONTERING AF NY VARMEFORDDELINGSPUMPE PÅ VARMEVEKSLER 1

- 1 Find en håndværker eller anden relevant fagperson som kan hjælpe dig med planlægning og udførelse af din energiforbedring.
- 2 På Spareenergi.dk kan du få inspiration til energiforbedringen om "Ny cirkulationspumpe"
- 3 Læs mere om den konkrete energiforbedring på [www.spareenergi.dk/ny-cirkulationspumpe](http://www.spareenergi.dk/ny-cirkulationspumpe)
- 4 Indhent et eller flere tilbud på energiforbedringen, udvælg den løsning, der passer dig bedst, og begynd din energiforbedring.



**Besparelse**  
1.000 kr./årligt



**CO<sub>2</sub>-reduktion**  
60 kg./årligt



**Investering**  
3.400 kr.



**Renoveringstid**  
Op til 2 dage

### MONTERING AF NY VARMEFORDDELINGSPUMPE PÅ VARMEVEKSLER 2

- 1 Find en håndværker eller anden relevant fagperson som kan hjælpe dig med planlægning og udførelse af din energiforbedring.
- 2 På Spareenergi.dk kan du få inspiration til energiforbedringen om "Ny cirkulationspumpe"
- 3 Læs mere om den konkrete energiforbedring på [www.spareenergi.dk/ny-cirkulationspumpe](http://www.spareenergi.dk/ny-cirkulationspumpe)
- 4 Indhent et eller flere tilbud på energiforbedringen, udvælg den løsning, der passer dig bedst, og begynd din energiforbedring.



**Besparelse**  
900 kr./årligt



**CO<sub>2</sub>-reduktion**  
57 kg./årligt



**Investering**  
1.700 kr.



**Renoveringstid**  
Op til 2 dage

### ISOLERING AF BRUGSVANDSRØR OG CIRKULATIONSLEDNING OP TIL 50 MM

- 1 Find en håndværker eller anden relevant fagperson som kan hjælpe dig med planlægning og udførelse af din energiforbedring.
- 2 På Spareenergi.dk kan du få inspiration til energiforbedringen om "Isolering af rør til varmt vand"
- 3 Læs mere om den konkrete energiforbedring på [www.spareenergi.dk/isolering-af-roer-til-varmt-vand](http://www.spareenergi.dk/isolering-af-roer-til-varmt-vand)
- 4 Indhent et eller flere tilbud på energiforbedringen, udvælg den løsning, der passer dig bedst, og begynd din energiforbedring.



**Besparelse**  
5.300 kr./årligt



**CO<sub>2</sub>-reduktion**  
586 kg./årligt



**Investering**  
42.200 kr.



**Renoveringstid**  
Mere end 2 uger

#### ENERGIPRISER

Svingende energipriser har ikke betydning for bygningens energimærke, men har indflydelse på energioekonomien anført på forsiden. Nogle energimærker er udarbejdet i perioder, hvor energipriserne har været betydeligt højere end andre. Ved høje energipriser kan værdien af besparelsesforslag blive større, hvilket betyder, at det kan give økonomisk mening at gennemføre flere forslag.

#### HJÆLP TIL GENNEMFØRELSE AF ENERGIBESPARELSER OG RÅD OM FINANSIERING

Energikonsulenten kan fortælle dig, hvilke forudsætninger der ligger til grund for de enkelte forbedringsforslag. På [spareenergi.dk](http://spareenergi.dk) kan du læse mere om energirenoveringer og finde inspiration og hjælp til at igangsætte en energirenovering. Find f.eks. Bygningsguiden, hvor vi har samlet viden om de mest almindelige hustyper i Danmark – så du kan få overblik over, hvordan man opnår en bedre bolig, der både er energieffektiv, har et godt indeklima og er tidssvarende.

Kontakt din bank: Flere banker tilbyder klima- og energieffektiviseringslån med lav rente. Ring til din bank og hør hvad de kan tilbyde.

#### Adresse

Digestykket 73  
2730 Herlev

#### Energimærkningsnummer

311607800

#### Gyldighedsperiode

15. juni 2022 - 15. juni 2032

#### Udarbejdet af

Rambøll Danmark A/S  
CVR-nr.: 35128417

På denne side kan du sammenligne økonomi og klimaeffekt for alle rapportens forbedringsforslag.

SIDE 3 - BILAG

RENTABLE RENOVERINGSFORSLAG			
RENOVERINGSFORSLAG	ÅRLIG BESPARELSE*	INVESTERING	REDUKTION I ÅRLIGT UDLEDT CO <sub>2</sub>
<b>ETAGEADSKILLELSE</b> Efterisolering af gulv mod uopvarmet kælder med 250 mm isolering	21.700 kr.	468.600 kr.	2.421 kg CO <sub>2</sub>
<b>VARMEFORDELINGSPUMPER</b> Montering af ny varmfordelingspumpe på varmeveksler 2	900 kr.	1.700 kr.	57 kg CO <sub>2</sub>
<b>VARMEFORDELINGSPUMPER</b> Montering af ny varmfordelingspumpe på varmeveksler 1	1.000 kr.	3.400 kr.	60 kg CO <sub>2</sub>
<b>VARMTVANDSRØR</b> Isolering af brugsvandsrør og cirkulationsledning op til 50 mm	5.300 kr.	42.200 kr.	586 kg CO <sub>2</sub>
ANDRE FORSLAG DER KAN VÆRE RENTABLE, HVIS DE UDFØRES SAMMEN MED ANDRE RENOVERINGER			
<b>SOLCELLER</b> Montering af 1,5 kWp solcelleanlæg pr. hus	24.200 kr.		4.210 kg CO <sub>2</sub>

\* Tallene er baseret på en standardiseret brug af bygningen. Se siden: FORMÅLET MED ENERGIMÆRKNINGEN.

# FORMÅLET MED ENERGIMÆRKNINGEN

Energimærkning af bygninger har to formål: Mærkningen synliggør bygningens beregnede energibehov og er derfor en form for varedeklaration, når en bygning sælges eller udlejes. På baggrund af det beregnede energibehov tildeles boligen en karakter på energimærkningskalaen fra A2020 til G.

Rapporten giver et overblik over de energimæssige forbedringer af boligerne, som er rentable at gennemføre eller kan være rentable, hvis de udføres sammen med andre renoveringer. Rapporten beskriver hvad forbedringerne går ud på, hvad de koster at gennemføre, hvor meget energi og CO2 man sparer, og hvor stor besparelse der kan opnås på el- og varmeregninger ud fra det beregnede energibehov.

## DERFOR SKAL DU GENNEMFØRE ENERGIFORBEDRINGER:



### BEDRE INDEKLIMA

Når du energiforbedrer kan det have en positiv betydning for indeklimaet.



### VARMERE OVERFLADER

Dit hus bliver bedre til at holde på varmen, så du får mere gavn af de dele af huset, der før var for kolde til at bruge i hverdagen.



### ØGET KOMFORT

Du får nemmere ved at holde den rette temperatur i boligen, så den bliver rarere at være i.



### MINDRE TRÆK

Din bolig bliver tættere, så det ikke længere trækker fra de steder, hvor du før var generet af kulde og træk.

Det beregnede energibehov er en ret præcis indikator for bygningens energimæssige kvalitet – i modsætning til det faktiske forbrug, som naturligvis er stærkt afhængigt både af vejret og af de vaner, som bygningens brugere har. Nogle sparer på varmen, mens andre fyrer for åbne vinduer eller bruger store mængder varmt vand.

For at kunne sammenligne bygningers energimæssige kvalitet, beregnes bygningens beregnede energibehov ud fra en række standardantagelser for vejr, familiestørrelse, indendørstemperatur, adfærd m.v. Nedenfor ses de mest centrale antagelser for det beregnede energibehov.

## FIRE ÅRSAGER TIL AT HUSETS FAKTISKE VARMEREGNING KAN AFVIGE FRA DET BEREGNEDNE ENERGIBEHOV I RAPPORTEN:



### FAMILIESTØRRELSE

Der antages en gennemsnitlig familiestørrelse relativt til husets størrelse. Den faktiske varmeregning kan afvige, hvis der bo flere eller færre end antaget.



### INDENDØRSTEMPERATUR

Der antages en konstant opvarmning af huset til 20°C. Den faktiske varmeregning kan afvige, hvis beboerne ønsker en højere eller lavere temperatur.



### VARMTVANDSFORBRUG

Der antages et gennemsnitligt forbrug af varmt vand relativt til husets størrelse. Den faktiske varmeregning kan afvige, hvis beboerne bruger mere eller mindre varmt vand.



### VEJRFORHOLD

Der antages gennemsnitlige vejrforhold. Den faktiske varmeregning kan afvige, hvis vinteren er særlig varm eller kold.

#### Adresse

Digestykket 73  
2730 Herlev

#### Energimærkningsnummer

311607800

#### Gyldighedsperiode

15. juni 2022 - 15. juni 2032

#### Udarbejdet af

Rambøll Danmark A/S  
CVR-nr.: 35128417



## BYGNINGSBESKRIVELSE / Digestykket 73, 2730 Herlev

ADRESSE Digestykket 73, 2730 Herlev		BBR NR. 163-19477-21	BFE NR. 10186775
BYGNINGENS ANVENDELSE I FØLGE BBR Fritliggende enfamilieshus (parcelhus) (120)			OPFØRELSESÅR 1957
ÅR FOR VÆSENTLIG RENOVERING Ikke angivet	VARMEFORSYNING Fjernvarme	SUPPLERENDE VARME Ingen	BOLIGAREAL I BBR 104 m <sup>2</sup>
OPVARMET BYGNINGSAREAL 98 m <sup>2</sup>	HERAF TAGETAGE OPVARMET 38 m <sup>2</sup>	HERAF KÆLDERETAGE OPVARMET 0 m <sup>2</sup>	UOPVARMET KÆLDERETAGE 60 m <sup>2</sup>

**D**

ENERGIMÆRKE

**C**

ENERGIMÆRKE EFTER RENTABLE BESPARELSFORSLAG

**C**

ENERGIMÆRKE EFTER ALLE BESPARELSFORSLAG

## BYGNINGENS BEREGNEDE ENERGIBEHOV

## Opvarmning

FORSYNINGSFORM	VARMEBEHOV I kWh	OMREGNET TIL ENERGIENHED FOR FORSYNINGSFORM
Fjernvarme	18.240	18,24 MWh fjernvarme

## Andre energibehov

EL TIL ANDET*	kWh
El til bygningsdrift	75
El til forbrug	3.005

\*El til bygningsdrift er det elforbrug, der i beregningen går til installationer, f.eks. varmfordelingspumper, ventilation mv. El til forbrug dækker over et standardiseret, gennemsnitligt elforbrug til f.eks. hvidevarer, tv mv. El til forbrug påvirker ikke energimærkekarakteren, men den varme der afgives fra elforbrugende udstyr reducerer bygningens beregnede varmebehov.

Adresse  
Digestykket 73  
2730 Herlev

Energimærkningsnummer  
311607800

Gyldighedsperiode  
15. juni 2022 - 15. juni 2032

Udarbejdet af  
Rambøll Danmark A/S  
CVR-nr.: 35128417

## BYGNINGSBESKRIVELSE / Digestykket 75, 2730 Herlev

ADRESSE Digestykket 75, 2730 Herlev		BBR NR. 163-19477-22	BFE NR. 10186775	
BYGNINGENS ANVENDELSE I FØLGE BBR Fritliggende enfamilieshus (parcelhus) (120)			OPFØRELSESÅR 1957	
ÅR FOR VÆSENTLIG RENOVERING Ikke angivet	VARMEFORSYNING Fjernvarme	SUPPLERENDE VARME Ingen	BOLIGAREAL I BBR 104 m <sup>2</sup>	ERHVERVSAREAL I BBR 0 m <sup>2</sup>
OPVARMET BYGNINGSAREAL 98 m <sup>2</sup>	HERAF TAGETAGE OPVARMET 38 m <sup>2</sup>	HERAF KÆLDERETAGE OPVARMET 0 m <sup>2</sup>	UOPVARMET KÆLDERETAGE 60 m <sup>2</sup>	
<b>D</b> ENERGIMÆRKE		<b>C</b> ENERGIMÆRKE EFTER RENTABLE BESPARELSFORSLAG		<b>C</b> ENERGIMÆRKE EFTER ALLE BESPARELSFORSLAG

## BYGNINGENS BEREGNEDE ENERGIBEHOV

## Opvarmning

FORSYNINGSFORM Fjernvarme	VARMEBEHOV I kWh 18.240	OMREGNET TIL ENERGIENHED FOR FORSYNINGSFORM 18,24 MWh fjernvarme
------------------------------	----------------------------	---

## Andre energibehov

EL TIL ANDET* El til bygningsdrift	kWh 75
El til forbrug	3.005

\*El til bygningsdrift er det elforbrug, der i beregningen går til installationer, f.eks. varmfordelingspumper, ventilation mv. El til forbrug dækker over et standardiseret, gennemsnitligt elforbrug til f.eks. hvidevarer, tv mv. El til forbrug påvirker ikke energimærkekarakteren, men den varme der afgives fra elforbrugende udstyr reducerer bygningens beregnede varmebehov.

## BYGNINGSBESKRIVELSE / Digestykket 77, 2730 Herlev

ADRESSE Digestykket 77, 2730 Herlev		BBR NR. 163-19477-23	BFE NR. 10186775	
BYGNINGENS ANVENDELSE I FØLGE BBR Fritliggende enfamilieshus (parcelhus) (120)			OPFØRELSESÅR 1957	
ÅR FOR VÆSENTLIG RENOVERING Ikke angivet	VARMEFORSYNING Fjernvarme	SUPPLERENDE VARME Ingen	BOLIGAREAL I BBR 104 m <sup>2</sup>	ERHVERVSAREAL I BBR 0 m <sup>2</sup>
OPVARMET BYGNINGSAREAL 98 m <sup>2</sup>	HERAF TAGETAGE OPVARMET 38 m <sup>2</sup>	HERAF KÆLDERETAGE OPVARMET 0 m <sup>2</sup>	UOPVARMET KÆLDERETAGE 60 m <sup>2</sup>	
<b>D</b> ENERGIMÆRKE		<b>C</b> ENERGIMÆRKE EFTER RENTABLE BESPARELSFORSLAG		<b>C</b> ENERGIMÆRKE EFTER ALLE BESPARELSFORSLAG

## BYGNINGENS BEREGNEDE ENERGIBEHOV

## Opvarmning

FORSYNINGSFORM Fjernvarme	VARMEBEHOV I kWh 18.240	OMREGNET TIL ENERGIENHED FOR FORSYNINGSFORM 18,24 MWh fjernvarme
------------------------------	----------------------------	---

## Andre energibehov

EL TIL ANDET* El til bygningsdrift	kWh 75
El til forbrug	3.005

\*El til bygningsdrift er det elforbrug, der i beregningen går til installationer, f.eks. varmfordelingspumper, ventilation mv. El til forbrug dækker over et standardiseret, gennemsnitligt elforbrug til f.eks. hvidevarer, tv mv. El til forbrug påvirker ikke energimærkekarakteren, men den varme der afgives fra elforbrugende udstyr reducerer bygningens beregnede varmebehov.

Adresse  
Digestykket 73  
2730 Herlev

Energimærkningsnummer  
311607800

Gyldighedsperiode  
15. juni 2022 - 15. juni 2032

Udarbejdet af  
Rambøll Danmark A/S  
CVR-nr.: 35128417

## BYGNINGSBESKRIVELSE / Digestykket 79, 2730 Herlev

ADRESSE Digestykket 79, 2730 Herlev		BBR NR. 163-19477-24	BFE NR. 10186775	
BYGNINGENS ANVENDELSE I FØLGE BBR Fritliggende enfamilieshus (parcelhus) (120)			OPFØRELSESÅR 1957	
ÅR FOR VÆSENTLIG RENOVERING Ikke angivet	VARMEFORSYNING Fjernvarme	SUPPLERENDE VARME Ingen	BOLIGAREAL I BBR 148 m <sup>2</sup>	ERHVERVSAREAL I BBR 0 m <sup>2</sup>
OPVARMET BYGNINGSAREAL 98 m <sup>2</sup>	HERAF TAGETAGE OPVARMET 38 m <sup>2</sup>	HERAF KÆLDERETAGE OPVARMET 0 m <sup>2</sup>	UOPVARMET KÆLDERETAGE 60 m <sup>2</sup>	
<b>D</b> ENERGIMÆRKE		<b>C</b> ENERGIMÆRKE EFTER RENTABLE BESPARELSFORSLAG		<b>C</b> ENERGIMÆRKE EFTER ALLE BESPARELSFORSLAG

## BYGNINGENS BEREGNEDE ENERGIBEHOV

## Opvarmning

FORSYNINGSFORM Fjernvarme	VARMEBEHOV I kWh 18.260	OMREGNET TIL ENERGIENHED FOR FORSYNINGSFORM 18,26 MWh fjernvarme
------------------------------	----------------------------	---

## Andre energibehov

EL TIL ANDET* El til bygningsdrift	kWh 75
El til forbrug	3.005

\*El til bygningsdrift er det elforbrug, der i beregningen går til installationer, f.eks. varmfordelingspumper, ventilation mv. El til forbrug dækker over et standardiseret, gennemsnitligt elforbrug til f.eks. hvidevarer, tv mv. El til forbrug påvirker ikke energimærkekarakteren, men den varme der afgives fra elforbrugende udstyr reducerer bygningens beregnede varmebehov.

## BYGNINGSBESKRIVELSE / Digestykket 81, 2730 Herlev

ADRESSE Digestykket 81, 2730 Herlev		BBR NR. 163-19477-25	BFE NR. 10186775	
BYGNINGENS ANVENDELSE I FØLGE BBR Fritliggende enfamilieshus (parcelhus) (120)			OPFØRELSESÅR 1957	
ÅR FOR VÆSENTLIG RENOVERING Ikke angivet	VARMEFORSYNING Fjernvarme	SUPPLERENDE VARME Ingen	BOLIGAREAL I BBR 104 m <sup>2</sup>	ERHVERVSAREAL I BBR 0 m <sup>2</sup>
OPVARMET BYGNINGSAREAL 98 m <sup>2</sup>	HERAF TAGETAGE OPVARMET 38 m <sup>2</sup>	HERAF KÆLDERETAGE OPVARMET 0 m <sup>2</sup>	UOPVARMET KÆLDERETAGE 60 m <sup>2</sup>	
<b>D</b> ENERGIMÆRKE		<b>C</b> ENERGIMÆRKE EFTER RENTABLE BESPARELSFORSLAG		<b>C</b> ENERGIMÆRKE EFTER ALLE BESPARELSFORSLAG

## BYGNINGENS BEREGNEDE ENERGIBEHOV

## Opvarmning

FORSYNINGSFORM Fjernvarme	VARMEBEHOV I kWh 18.240	OMREGNET TIL ENERGIENHED FOR FORSYNINGSFORM 18,24 MWh fjernvarme
------------------------------	----------------------------	---

## Andre energibehov

EL TIL ANDET* El til bygningsdrift	kWh 75
El til forbrug	3.005

\*El til bygningsdrift er det elforbrug, der i beregningen går til installationer, f.eks. varmfordelingspumper, ventilation mv. El til forbrug dækker over et standardiseret, gennemsnitligt elforbrug til f.eks. hvidevarer, tv mv. El til forbrug påvirker ikke energimærkekarakteren, men den varme der afgives fra elforbrugende udstyr reducerer bygningens beregnede varmebehov.

Adresse  
Digestykket 73  
2730 Herlev

Energimærkningsnummer  
311607800

Gyldighedsperiode  
15. juni 2022 - 15. juni 2032

Udarbejdet af  
Rambøll Danmark A/S  
CVR-nr.: 35128417

## BYGNINGSBESKRIVELSE / Digestykket 83, 2730 Herlev

ADRESSE Digestykket 83, 2730 Herlev		BBR NR. 163-19477-26	BFE NR. 10186775	
BYGNINGENS ANVENDELSE I FØLGE BBR Fritliggende enfamilieshus (parcelhus) (120)			OPFØRELSESÅR 1957	
ÅR FOR VÆSENTLIG RENOVERING Ikke angivet	VARMEFORSYNING Fjernvarme	SUPPLERENDE VARME Ingen	BOLIGAREAL I BBR 104 m <sup>2</sup>	ERHVERVSAREAL I BBR 0 m <sup>2</sup>
OPVARMET BYGNINGSAREAL 98 m <sup>2</sup>	HERAF TAGETAGE OPVARMET 38 m <sup>2</sup>	HERAF KÆLDERETAGE OPVARMET 0 m <sup>2</sup>	UOPVARMET KÆLDERETAGE 60 m <sup>2</sup>	
<b>D</b> ENERGIMÆRKE		<b>C</b> ENERGIMÆRKE EFTER RENTABLE BESPARELSFORSLAG		<b>C</b> ENERGIMÆRKE EFTER ALLE BESPARELSFORSLAG

## BYGNINGENS BEREGNEDE ENERGIBEHOV

## Opvarmning

FORSYNINGSFORM Fjernvarme	VARMEBEHOV I kWh 18.240	OMREGNET TIL ENERGIENHED FOR FORSYNINGSFORM 18,24 MWh fjernvarme
------------------------------	----------------------------	---

## Andre energibehov

EL TIL ANDET* El til bygningsdrift	kWh 75
El til forbrug	3.005

\*El til bygningsdrift er det elforbrug, der i beregningen går til installationer, f.eks. varmfordelingspumper, ventilation mv. El til forbrug dækker over et standardiseret, gennemsnitligt elforbrug til f.eks. hvidevarer, tv mv. El til forbrug påvirker ikke energimærkekarakteren, men den varme der afgives fra elforbrugende udstyr reducerer bygningens beregnede varmebehov.

## BYGNINGSBESKRIVELSE / Digestykket 85, 2730 Herlev

ADRESSE Digestykket 85, 2730 Herlev		BBR NR. 163-19477-27	BFE NR. 10186775	
BYGNINGENS ANVENDELSE I FØLGE BBR Fritliggende enfamilieshus (parcelhus) (120)			OPFØRELSESÅR 1957	
ÅR FOR VÆSENTLIG RENOVERING Ikke angivet	VARMEFORSYNING Fjernvarme	SUPPLERENDE VARME Ingen	BOLIGAREAL I BBR 104 m <sup>2</sup>	ERHVERVSAREAL I BBR 0 m <sup>2</sup>
OPVARMET BYGNINGSAREAL 98 m <sup>2</sup>	HERAF TAGETAGE OPVARMET 38 m <sup>2</sup>	HERAF KÆLDERETAGE OPVARMET 0 m <sup>2</sup>	UOPVARMET KÆLDERETAGE 60 m <sup>2</sup>	
<b>D</b> ENERGIMÆRKE		<b>C</b> ENERGIMÆRKE EFTER RENTABLE BESPARELSFORSLAG		<b>C</b> ENERGIMÆRKE EFTER ALLE BESPARELSFORSLAG

## BYGNINGENS BEREGNEDE ENERGIBEHOV

## Opvarmning

FORSYNINGSFORM Fjernvarme	VARMEBEHOV I kWh 18.240	OMREGNET TIL ENERGIENHED FOR FORSYNINGSFORM 18,24 MWh fjernvarme
------------------------------	----------------------------	---

## Andre energibehov

EL TIL ANDET* El til bygningsdrift	kWh 75
El til forbrug	3.005

\*El til bygningsdrift er det elforbrug, der i beregningen går til installationer, f.eks. varmfordelingspumper, ventilation mv. El til forbrug dækker over et standardiseret, gennemsnitligt elforbrug til f.eks. hvidevarer, tv mv. El til forbrug påvirker ikke energimærkekarakteren, men den varme der afgives fra elforbrugende udstyr reducerer bygningens beregnede varmebehov.

Adresse  
Digestykket 73  
2730 Herlev

Energimærkningsnummer  
311607800

Gyldighedsperiode  
15. juni 2022 - 15. juni 2032

Udarbejdet af  
Rambøll Danmark A/S  
CVR-nr.: 35128417

## BYGNINGSBESKRIVELSE / Digestykket 87, 2730 Herlev

ADRESSE Digestykket 87, 2730 Herlev		BBR NR. 163-19477-28	BFE NR. 10186775	
BYGNINGENS ANVENDELSE I FØLGE BBR Fritliggende enfamilieshus (parcelhus) (120)			OPFØRELSESÅR 1957	
ÅR FOR VÆSENTLIG RENOVERING Ikke angivet	VARMEFORSYNING Fjernvarme	SUPPLERENDE VARME Ingen	BOLIGAREAL I BBR 104 m <sup>2</sup>	ERHVERVSAREAL I BBR 0 m <sup>2</sup>
OPVARMET BYGNINGSAREAL 98 m <sup>2</sup>	HERAF TAGETAGE OPVARMET 38 m <sup>2</sup>	HERAF KÆLDERETAGE OPVARMET 0 m <sup>2</sup>	UOPVARMET KÆLDERETAGE 60 m <sup>2</sup>	
<b>D</b> ENERGIMÆRKE		<b>C</b> ENERGIMÆRKE EFTER RENTABLE BESPARELSFORSLAG		<b>C</b> ENERGIMÆRKE EFTER ALLE BESPARELSFORSLAG

## BYGNINGENS BEREGNEDE ENERGIBEHOV

## Opvarmning

FORSYNINGSFORM Fjernvarme	VARMEBEHOV I kWh 18.240	OMREGNET TIL ENERGIENHED FOR FORSYNINGSFORM 18,24 MWh fjernvarme
------------------------------	----------------------------	---

## Andre energibehov

EL TIL ANDET* El til bygningsdrift	kWh 75
El til forbrug	3.005

\*El til bygningsdrift er det elforbrug, der i beregningen går til installationer, f.eks. varmfordelingspumper, ventilation mv. El til forbrug dækker over et standardiseret, gennemsnitligt elforbrug til f.eks. hvidevarer, tv mv. El til forbrug påvirker ikke energimærkekarakteren, men den varme der afgives fra elforbrugende udstyr reducerer bygningens beregnede varmebehov.

## BYGNINGSBESKRIVELSE / Digestykket 89, 2730 Herlev

ADRESSE Digestykket 89, 2730 Herlev		BBR NR. 163-19477-29	BFE NR. 10186775	
BYGNINGENS ANVENDELSE I FØLGE BBR Fritliggende enfamilieshus (parcelhus) (120)			OPFØRELSESÅR 1957	
ÅR FOR VÆSENTLIG RENOVERING Ikke angivet	VARMEFORSYNING Fjernvarme	SUPPLERENDE VARME Ingen	BOLIGAREAL I BBR 104 m <sup>2</sup>	ERHVERVSAREAL I BBR 0 m <sup>2</sup>
OPVARMET BYGNINGSAREAL 98 m <sup>2</sup>	HERAF TAGETAGE OPVARMET 38 m <sup>2</sup>	HERAF KÆLDERETAGE OPVARMET 0 m <sup>2</sup>	UOPVARMET KÆLDERETAGE 60 m <sup>2</sup>	
<b>D</b> ENERGIMÆRKE		<b>C</b> ENERGIMÆRKE EFTER RENTABLE BESPARELSFORSLAG		<b>C</b> ENERGIMÆRKE EFTER ALLE BESPARELSFORSLAG

## BYGNINGENS BEREGNEDE ENERGIBEHOV

## Opvarmning

FORSYNINGSFORM Fjernvarme	VARMEBEHOV I kWh 18.240	OMREGNET TIL ENERGIENHED FOR FORSYNINGSFORM 18,24 MWh fjernvarme
------------------------------	----------------------------	---

## Andre energibehov

EL TIL ANDET* El til bygningsdrift	kWh 75
El til forbrug	3.005

\*El til bygningsdrift er det elforbrug, der i beregningen går til installationer, f.eks. varmfordelingspumper, ventilation mv. El til forbrug dækker over et standardiseret, gennemsnitligt elforbrug til f.eks. hvidevarer, tv mv. El til forbrug påvirker ikke energimærkekarakteren, men den varme der afgives fra elforbrugende udstyr reducerer bygningens beregnede varmebehov.

Adresse  
Digestykket 73  
2730 Herlev

Energimærkningsnummer  
311607800

Gyldighedsperiode  
15. juni 2022 - 15. juni 2032

Udarbejdet af  
Rambøll Danmark A/S  
CVR-nr.: 35128417

## BYGNINGSBESKRIVELSE / Digestykket 95, 2730 Herlev

ADRESSE Digestykket 95, 2730 Herlev		BBR NR. 163-19477-32	BFE NR. 10186775	
BYGNINGENS ANVENDELSE I FØLGE BBR Fritliggende enfamilieshus (parcelhus) (120)			OPFØRELSESÅR 1957	
ÅR FOR VÆSENTLIG RENOVERING Ikke angivet	VARMEFORSYNING Fjernvarme	SUPPLERENDE VARME Ingen	BOLIGAREAL I BBR 104 m <sup>2</sup>	ERHVERVSAREAL I BBR 0 m <sup>2</sup>
OPVARMET BYGNINGSAREAL 98 m <sup>2</sup>	HERAF TAGETAGE OPVARMET 38 m <sup>2</sup>	HERAF KÆLDERETAGE OPVARMET 0 m <sup>2</sup>	UOPVARMET KÆLDERETAGE 60 m <sup>2</sup>	
<b>D</b> ENERGIMÆRKE		<b>C</b> ENERGIMÆRKE EFTER RENTABLE BESPARELSFORSLAG		<b>C</b> ENERGIMÆRKE EFTER ALLE BESPARELSFORSLAG

## BYGNINGENS BEREGNEDE ENERGIBEHOV

## Opvarmning

FORSYNINGSFORM Fjernvarme	VARMEBEHOV I kWh 18.240	OMREGNET TIL ENERGIENHED FOR FORSYNINGSFORM 18,24 MWh fjernvarme
------------------------------	----------------------------	---

## Andre energibehov

EL TIL ANDET* El til bygningsdrift	kWh 75
El til forbrug	3.005

\*El til bygningsdrift er det elforbrug, der i beregningen går til installationer, f.eks. varmfordelingspumper, ventilation mv. El til forbrug dækker over et standardiseret, gennemsnitligt elforbrug til f.eks. hvidevarer, tv mv. El til forbrug påvirker ikke energimærkekarakteren, men den varme der afgives fra elforbrugende udstyr reducerer bygningens beregnede varmebehov.

## BYGNINGSBESKRIVELSE / Digestykket 97, 2730 Herlev

ADRESSE Digestykket 97, 2730 Herlev		BBR NR. 163-19477-33	BFE NR. 10186775	
BYGNINGENS ANVENDELSE I FØLGE BBR Fritliggende enfamilieshus (parcelhus) (120)			OPFØRELSESÅR 1957	
ÅR FOR VÆSENTLIG RENOVERING Ikke angivet	VARMEFORSYNING Fjernvarme	SUPPLERENDE VARME Ingen	BOLIGAREAL I BBR 104 m <sup>2</sup>	ERHVERVSAREAL I BBR 0 m <sup>2</sup>
OPVARMET BYGNINGSAREAL 98 m <sup>2</sup>	HERAF TAGETAGE OPVARMET 38 m <sup>2</sup>	HERAF KÆLDERETAGE OPVARMET 0 m <sup>2</sup>	UOPVARMET KÆLDERETAGE 60 m <sup>2</sup>	
<b>D</b> ENERGIMÆRKE		<b>C</b> ENERGIMÆRKE EFTER RENTABLE BESPARELSFORSLAG		<b>C</b> ENERGIMÆRKE EFTER ALLE BESPARELSFORSLAG

## BYGNINGENS BEREGNEDE ENERGIBEHOV

## Opvarmning

FORSYNINGSFORM Fjernvarme	VARMEBEHOV I kWh 18.240	OMREGNET TIL ENERGIENHED FOR FORSYNINGSFORM 18,24 MWh fjernvarme
------------------------------	----------------------------	---

## Andre energibehov

EL TIL ANDET* El til bygningsdrift	kWh 75
El til forbrug	3.005

\*El til bygningsdrift er det elforbrug, der i beregningen går til installationer, f.eks. varmfordelingspumper, ventilation mv. El til forbrug dækker over et standardiseret, gennemsnitligt elforbrug til f.eks. hvidevarer, tv mv. El til forbrug påvirker ikke energimærkekarakteren, men den varme der afgives fra elforbrugende udstyr reducerer bygningens beregnede varmebehov.

Adresse  
Digestykket 73  
2730 Herlev

Energimærkningsnummer  
311607800

Gyldighedsperiode  
15. juni 2022 - 15. juni 2032

Udarbejdet af  
Rambøll Danmark A/S  
CVR-nr.: 35128417

## BYGNINGSBESKRIVELSE / Digestykket 99, 2730 Herlev

ADRESSE Digestykket 99, 2730 Herlev		BBR NR. 163-19477-34	BFE NR. 10186775	
BYGNINGENS ANVENDELSE I FØLGE BBR Fritliggende enfamilieshus (parcelhus) (120)			OPFØRELSESÅR 1957	
ÅR FOR VÆSENTLIG RENOVERING Ikke angivet	VARMEFORSYNING Fjernvarme	SUPPLERENDE VARME Ingen	BOLIGAREAL I BBR 104 m <sup>2</sup>	ERHVERVSAREAL I BBR 0 m <sup>2</sup>
OPVARMET BYGNINGSAREAL 98 m <sup>2</sup>	HERAF TAGETAGE OPVARMET 38 m <sup>2</sup>	HERAF KÆLDERETAGE OPVARMET 0 m <sup>2</sup>	UOPVARMET KÆLDERETAGE 60 m <sup>2</sup>	
<b>D</b> ENERGIMÆRKE		<b>C</b> ENERGIMÆRKE EFTER RENTABLE BESPARELSFORSLAG		<b>C</b> ENERGIMÆRKE EFTER ALLE BESPARELSFORSLAG

## BYGNINGENS BEREGNEDE ENERGIBEHOV

## Opvarmning

FORSYNINGSFORM Fjernvarme	VARMEBEHOV I kWh 18.240	OMREGNET TIL ENERGIENHED FOR FORSYNINGSFORM 18,24 MWh fjernvarme
------------------------------	----------------------------	---

## Andre energibehov

EL TIL ANDET* El til bygningsdrift	kWh 75
El til forbrug	3.005

\*El til bygningsdrift er det elforbrug, der i beregningen går til installationer, f.eks. varmfordelingspumper, ventilation mv. El til forbrug dækker over et standardiseret, gennemsnitligt elforbrug til f.eks. hvidevarer, tv mv. El til forbrug påvirker ikke energimærkekarakteren, men den varme der afgives fra elforbrugende udstyr reducerer bygningens beregnede varmebehov.

## BYGNINGSBESKRIVELSE / Digestykket 101, 2730 Herlev

ADRESSE Digestykket 101, 2730 Herlev		BBR NR. 163-19477-35	BFE NR. 10186775	
BYGNINGENS ANVENDELSE I FØLGE BBR Fritliggende enfamilieshus (parcelhus) (120)			OPFØRELSESÅR 1957	
ÅR FOR VÆSENTLIG RENOVERING Ikke angivet	VARMEFORSYNING Fjernvarme	SUPPLERENDE VARME Ingen	BOLIGAREAL I BBR 104 m <sup>2</sup>	ERHVERVSAREAL I BBR 0 m <sup>2</sup>
OPVARMET BYGNINGSAREAL 98 m <sup>2</sup>	HERAF TAGETAGE OPVARMET 38 m <sup>2</sup>	HERAF KÆLDERETAGE OPVARMET 0 m <sup>2</sup>	UOPVARMET KÆLDERETAGE 60 m <sup>2</sup>	
<b>D</b> ENERGIMÆRKE		<b>C</b> ENERGIMÆRKE EFTER RENTABLE BESPARELSFORSLAG		<b>C</b> ENERGIMÆRKE EFTER ALLE BESPARELSFORSLAG

## BYGNINGENS BEREGNEDE ENERGIBEHOV

## Opvarmning

FORSYNINGSFORM Fjernvarme	VARMEBEHOV I kWh 18.240	OMREGNET TIL ENERGIENHED FOR FORSYNINGSFORM 18,24 MWh fjernvarme
------------------------------	----------------------------	---

## Andre energibehov

EL TIL ANDET* El til bygningsdrift	kWh 75
El til forbrug	3.005

\*El til bygningsdrift er det elforbrug, der i beregningen går til installationer, f.eks. varmfordelingspumper, ventilation mv. El til forbrug dækker over et standardiseret, gennemsnitligt elforbrug til f.eks. hvidevarer, tv mv. El til forbrug påvirker ikke energimærkekarakteren, men den varme der afgives fra elforbrugende udstyr reducerer bygningens beregnede varmebehov.

Adresse  
Digestykket 73  
2730 Herlev

Energimærkningsnummer  
311607800

Gyldighedsperiode  
15. juni 2022 - 15. juni 2032

Udarbejdet af  
Rambøll Danmark A/S  
CVR-nr.: 35128417

## BYGNINGSBESKRIVELSE / Digestykket 103, 2730 Herlev

ADRESSE Digestykket 103, 2730 Herlev		BBR NR. 163-19477-36	BFE NR. 10186775	
BYGNINGENS ANVENDELSE I FØLGE BBR Fritliggende enfamilieshus (parcelhus) (120)			OPFØRELSESÅR 1957	
ÅR FOR VÆSENTLIG RENOVERING Ikke angivet	VARMEFORSYNING Fjernvarme	SUPPLERENDE VARME Ingen	BOLIGAREAL I BBR 104 m <sup>2</sup>	ERHVERVSAREAL I BBR 0 m <sup>2</sup>
OPVARMET BYGNINGSAREAL 98 m <sup>2</sup>	HERAF TAGETAGE OPVARMET 38 m <sup>2</sup>	HERAF KÆLDERETAGE OPVARMET 0 m <sup>2</sup>	UOPVARMET KÆLDERETAGE 60 m <sup>2</sup>	
<b>D</b> ENERGIMÆRKE		<b>C</b> ENERGIMÆRKE EFTER RENTABLE BESPARELSFORSLAG		<b>C</b> ENERGIMÆRKE EFTER ALLE BESPARELSFORSLAG

## BYGNINGENS BEREGNEDE ENERGIBEHOV

## Opvarmning

FORSYNINGSFORM Fjernvarme	VARMEBEHOV I kWh 18.240	OMREGNET TIL ENERGIENHED FOR FORSYNINGSFORM 18,24 MWh fjernvarme
------------------------------	----------------------------	---

## Andre energibehov

EL TIL ANDET* El til bygningsdrift	kWh 75
El til forbrug	3.005

\*El til bygningsdrift er det elforbrug, der i beregningen går til installationer, f.eks. varmfordelingspumper, ventilation mv. El til forbrug dækker over et standardiseret, gennemsnitligt elforbrug til f.eks. hvidevarer, tv mv. El til forbrug påvirker ikke energimærkekarakteren, men den varme der afgives fra elforbrugende udstyr reducerer bygningens beregnede varmebehov.

## BYGNINGSBESKRIVELSE / Digestykket 105, 2730 Herlev

ADRESSE Digestykket 105, 2730 Herlev		BBR NR. 163-19477-37	BFE NR. 10186775	
BYGNINGENS ANVENDELSE I FØLGE BBR Fritliggende enfamilieshus (parcelhus) (120)			OPFØRELSESÅR 1957	
ÅR FOR VÆSENTLIG RENOVERING Ikke angivet	VARMEFORSYNING Fjernvarme	SUPPLERENDE VARME Ingen	BOLIGAREAL I BBR 104 m <sup>2</sup>	ERHVERVSAREAL I BBR 0 m <sup>2</sup>
OPVARMET BYGNINGSAREAL 98 m <sup>2</sup>	HERAF TAGETAGE OPVARMET 38 m <sup>2</sup>	HERAF KÆLDERETAGE OPVARMET 0 m <sup>2</sup>	UOPVARMET KÆLDERETAGE 60 m <sup>2</sup>	
<b>D</b> ENERGIMÆRKE		<b>C</b> ENERGIMÆRKE EFTER RENTABLE BESPARELSFORSLAG		<b>C</b> ENERGIMÆRKE EFTER ALLE BESPARELSFORSLAG

## BYGNINGENS BEREGNEDE ENERGIBEHOV

## Opvarmning

FORSYNINGSFORM Fjernvarme	VARMEBEHOV I kWh 18.240	OMREGNET TIL ENERGIENHED FOR FORSYNINGSFORM 18,24 MWh fjernvarme
------------------------------	----------------------------	---

## Andre energibehov

EL TIL ANDET* El til bygningsdrift	kWh 75
El til forbrug	3.005

\*El til bygningsdrift er det elforbrug, der i beregningen går til installationer, f.eks. varmfordelingspumper, ventilation mv. El til forbrug dækker over et standardiseret, gennemsnitligt elforbrug til f.eks. hvidevarer, tv mv. El til forbrug påvirker ikke energimærkekarakteren, men den varme der afgives fra elforbrugende udstyr reducerer bygningens beregnede varmebehov.

Adresse  
Digestykket 73  
2730 Herlev

Energimærkningsnummer  
311607800

Gyldighedsperiode  
15. juni 2022 - 15. juni 2032

Udarbejdet af  
Rambøll Danmark A/S  
CVR-nr.: 35128417

## BYGNINGSBESKRIVELSE / Digestykket 107, 2730 Herlev

ADRESSE Digestykket 107, 2730 Herlev		BBR NR. 163-19477-38	BFE NR. 10186775	
BYGNINGENS ANVENDELSE I FØLGE BBR Fritliggende enfamilieshus (parcelhus) (120)			OPFØRELSESÅR 1957	
ÅR FOR VÆSENTLIG RENOVERING Ikke angivet	VARMEFORSYNING Fjernvarme	SUPPLERENDE VARME Ingen	BOLIGAREAL I BBR 104 m <sup>2</sup>	ERHVERVSAREAL I BBR 0 m <sup>2</sup>
OPVARMET BYGNINGSAREAL 98 m <sup>2</sup>	HERAF TAGETAGE OPVARMET 38 m <sup>2</sup>	HERAF KÆLDERETAGE OPVARMET 0 m <sup>2</sup>	UOPVARMET KÆLDERETAGE 60 m <sup>2</sup>	
<b>D</b> ENERGIMÆRKE		<b>C</b> ENERGIMÆRKE EFTER RENTABLE BESPARELSFORSLAG		<b>C</b> ENERGIMÆRKE EFTER ALLE BESPARELSFORSLAG

## BYGNINGENS BEREGNEDE ENERGIBEHOV

## Opvarmning

FORSYNINGSFORM Fjernvarme	VARMEBEHOV I kWh 18.240	OMREGNET TIL ENERGIENHED FOR FORSYNINGSFORM 18,24 MWh fjernvarme
------------------------------	----------------------------	---

## Andre energibehov

EL TIL ANDET* El til bygningsdrift	kWh 75
El til forbrug	3.005

\*El til bygningsdrift er det elforbrug, der i beregningen går til installationer, f.eks. varmfordelingspumper, ventilation mv. El til forbrug dækker over et standardiseret, gennemsnitligt elforbrug til f.eks. hvidevarer, tv mv. El til forbrug påvirker ikke energimærkekarakteren, men den varme der afgives fra elforbrugende udstyr reducerer bygningens beregnede varmebehov.

## BYGNINGSBESKRIVELSE / Højbjergvej 207, 2730 Herlev

ADRESSE Højbjergvej 207, 2730 Herlev		BBR NR. 163-19477-39	BFE NR. 10186775	
BYGNINGENS ANVENDELSE I FØLGE BBR Fritliggende enfamilieshus (parcelhus) (120)			OPFØRELSESÅR 1957	
ÅR FOR VÆSENTLIG RENOVERING Ikke angivet	VARMEFORSYNING Fjernvarme	SUPPLERENDE VARME Ingen	BOLIGAREAL I BBR 104 m <sup>2</sup>	ERHVERVSAREAL I BBR 0 m <sup>2</sup>
OPVARMET BYGNINGSAREAL 98 m <sup>2</sup>	HERAF TAGETAGE OPVARMET 38 m <sup>2</sup>	HERAF KÆLDERETAGE OPVARMET 0 m <sup>2</sup>	UOPVARMET KÆLDERETAGE 60 m <sup>2</sup>	
<b>D</b> ENERGIMÆRKE		<b>C</b> ENERGIMÆRKE EFTER RENTABLE BESPARELSFORSLAG		<b>C</b> ENERGIMÆRKE EFTER ALLE BESPARELSFORSLAG

## BYGNINGENS BEREGNEDE ENERGIBEHOV

## Opvarmning

FORSYNINGSFORM Fjernvarme	VARMEBEHOV I kWh 18.240	OMREGNET TIL ENERGIENHED FOR FORSYNINGSFORM 18,24 MWh fjernvarme
------------------------------	----------------------------	---

## Andre energibehov

EL TIL ANDET* El til bygningsdrift	kWh 75
El til forbrug	3.005

\*El til bygningsdrift er det elforbrug, der i beregningen går til installationer, f.eks. varmfordelingspumper, ventilation mv. El til forbrug dækker over et standardiseret, gennemsnitligt elforbrug til f.eks. hvidevarer, tv mv. El til forbrug påvirker ikke energimærkekarakteren, men den varme der afgives fra elforbrugende udstyr reducerer bygningens beregnede varmebehov.

Adresse  
Digestykket 73  
2730 Herlev

Energimærkningsnummer  
311607800

Gyldighedsperiode  
15. juni 2022 - 15. juni 2032

Udarbejdet af  
Rambøll Danmark A/S  
CVR-nr.: 35128417

## ANVENDTE ENERGIPRISER INKL. AFGIFTER VED BEREGNING AF BESPARELSER

Anvendte energipriser ved beregning af energibesparelserne i denne rapport:

### Fjernvarme

582 kr. pr. MWh

Fast afgift: 4.081.012 kr. pr. år

---

### Elektricitet til andet end opvarmning

3,10 kr. pr. kWh

Fjernvarmeprisen er anvendt fra nyeste tarifblad samme dato som energimærket er indberettet.

Elprisen pr. kWh er beregnet i energimærket inkl. alle afgifter, gebyrer og moms.

Alle anvendte priser er inkl. moms, medmindre andet er angivet.

## OPLYST FORBRUG INKL. MOMS OG AFGIFTER

Denne rapport er udskrevet fra [www.boligejer.dk](http://www.boligejer.dk), og er derfor tilgængelig for offentligheden. Hvis det faktiske energiforbrug i bygningen og omkostningerne til dækning af det, er registreret ved energimærkningen, fremgår det ikke i denne rapport, da oplysningerne er fortrolige for enfamiliehuse.

## FORBEHOLD FOR PRISER PÅ INVESTERING I ENERGIBESPARELSE

Energimærkets besparelsesforslag er baseret på energikonsulentens erfaring og vurdering. Før energibesparelsesforslagene iværksættes, bør der altid indhentes tilbud fra flere leverandører, da de angivne priser alene skal betragtes som vejledende. Desuden bør det undersøges om energiforbedringen kræver myndighedsgodkendelse.

Årligt abonnement for salg af el bør undersøges nærmere, da dette variere meget på det frie el marked.

For en konkret vurdering af ejendommens isoleringsmæssige tilstand, skal der udføres destruktive indgreb i klimaskærmen.

## DESTRUKTIVE UNDERSØGELSER

Der er i forbindelse med bygningsbesigtigelsen givet tilladelse til destruktive undersøgelser. I afsnittet ENERGIKONSULENTENS SUPPLERENDE KOMMENTARER har energikonsulenten uddybet resultatet af undersøgelserne.

## FIRMA

Firmanummer: 600171

CVR-nummer: 35128417

Rambøll Danmark A/S

Prinsensgade 11

9000 Aalborg

[ramboll@ramboll.dk](mailto:ramboll@ramboll.dk)

tlf. 51611000

Ved energikonsulent  
Henrik Monefeldt Tommerup

## RAPPORTENS GYLDIGHED

Gyldig fra 15. juni 2022 til den 15. juni 2032

## KLAGEMULIGHEDER

Tror du, der er fejl i rapporten, eller ønsker du at klage over energimærkningen, skal du rette henvendelse til det certificerede energimærkningsfirma, der har udarbejdet mærkningen.

Ejeren af bygningen eller enheden kan klage. Klagen skal være modtaget hos det certificerede energimærkningsfirma, senest:

- 1 år efter energimærkningsrapportens dato, eller
- 1 år efter bygningens overtagelsesdag, som er aftalt mellem sælger og køber, hvis bygningen efter indberetningen af energimærkningsrapporten har fået ny ejer - dog senest 6 år efter energimærkningsrapportens datering.

Reglerne om klageadgang står i gældende bekendtgørelse om energimærkning af bygninger. Klik ind på linket og læs mere om, hvordan du indgiver en klage.

[www.ens.dk/ansvarsomraader/energimaerkning-af-bygninger/klagevejledning](http://www.ens.dk/ansvarsomraader/energimaerkning-af-bygninger/klagevejledning)

Det certificerede energimærkningsfirma behandler klagen og bør meddele sin skriftlige afgørelse af klagen inden for 4 uger.

## BEHANDLING AF OPLYSNINGER

Energistyrelsen er ansvarlig for behandlingen af oplysninger om bygningen, herunder offentliggørelse af energimærkningsrapporten. Du kan læse mere om reglerne, samt hvordan vi behandler oplysninger på vores hjemmeside.

[www.ens.dk/ansvarsomraader/energimaerkning-af-bygninger/lovgivning-om-energimaerkning](http://www.ens.dk/ansvarsomraader/energimaerkning-af-bygninger/lovgivning-om-energimaerkning)

### Adresse

Digestykket 73  
2730 Herlev

### Energimærkningsnummer

311607800

### Gyldighedsperiode

15. juni 2022 - 15. juni 2032

### Udarbejdet af

Rambøll Danmark A/S  
CVR-nr.: 35128417

Dette energimærke omfatter 17 fritliggende enfamiliehuse (med uopvarmet kælder):

BBR bygning 21: Digestykket 73  
BBR bygning 22: Digestykket 75  
BBR bygning 23: Digestykket 77  
BBR bygning 24: Digestykket 79  
BBR bygning 25: Digestykket 81  
BBR bygning 26: Digestykket 83  
BBR bygning 27: Digestykket 85  
BBR bygning 28: Digestykket 87  
BBR bygning 29: Digestykket 89  
BBR bygning 32: Digestykket 95  
BBR bygning 33: Digestykket 97  
BBR bygning 34: Digestykket 99  
BBR bygning 35: Digestykket 101  
BBR bygning 36: Digestykket 103  
BBR bygning 37: Digestykket 105  
BBR bygning 38: Digestykket 107  
BBR bygning 39: Højbjergvej 207

Bebyggelsen Vestergården 2 er opført i 1957 og har senere fået renoveret tage og fået nye vinduer, døre og tagvinduer. Bebyggelsen består af 20 blokke med rækkehuse og 19 parcelhuse, hvoraf to huse er med opvarmet kælder. Derudover har bebyggelsen også en fællesbygning med vaskeri, selskabslokaler og ejendomskontor. Bebyggelsens varmecentral ligger i kælderen under fællesbygningen.

Der er indhentet tegningsmateriale ved Herlev Kommune og DCAB som har dannet grundlag for opmåling og bestemmelse af konstruktioners isoleringsforhold. Der er foretaget stikprøvemål på stedet.

Nogle konstruktioner er skjulte, og tegningsmaterialet beskriver ikke konstruktionernes isolering fuldt ud. Derfor er enkelte af de eksisterende konstruktioner anslåede.

Der har været adgang til fælles teknikrum samt til et enkelt lejemål (Digestykket 107) for besigtigelse. Ejendomsmester oplyser at husene er identisk hvad angår konstruktioner og tekniske anlæg.

Ud fra data aflæst på fjernvarmemåler er der beregnet en gennemsnitlig afkøling på 37 °C siden seneste målerudskiftning.

I forbindelse med etablering af energibesparende tiltag, kan man nogle gange få tilskud igennem Energistyrelsen. Energimærket kan i den forbindelse bruges til at dokumentere energibesparelsen. Det er vigtigt at tage kontakt til Energistyrelsen ([www.ens.dk](http://www.ens.dk) eller [www.spareenergi.dk](http://www.spareenergi.dk)) og undersøge reglerne inden man går i gang med tiltag. De her i rapporten anslåede investeringsomkostninger er angivet uden tilskud.

For råd og vejledning til gennemførelse af energibesparende tiltag henvises til Videncenter for energibesparelser i bygninger på [www.byggeriogenergi.dk](http://www.byggeriogenergi.dk).

Nogle energibesparelsesforslag er taget med i energimærkningsrapporten selvom de ikke er rentable. Det er gjort for at synliggøre at der er en besparelsesmulighed, men at den ikke nødvendigvis er rentabel. Dette for at bygningsejeren kan prioritere sin indsats. Der kan også være andre grunde end energimæssige til at foretage forbedringer, f.eks. udskiftning af vinduer hvis de er nedslidte.

**Adresse**

Digestykket 73  
2730 Herlev

**Energimærkningsnummer**

311607800

**Gyldighedsperiode**

15. juni 2022 - 15. juni 2032

**Udarbejdet af**

Rambøll Danmark A/S  
CVR-nr.: 35128417

**KOMMENTARER TIL BYGNINGSBESKRIVELSEN**

Det registrerede opvarmede etageareal stemmer overens med oplysningerne i BBR-ejermeddelelsen.

**DESTRUKTIVE UNDERSØGELSER**

Boreprøver i hulmure er foretaget i følgende lejemål: Digestykket 107, og indikerede at mure var med løsfyld af mineraluld, som var indblæst med for lille densitet. Det anbefales derfor, at få undersøgt kvaliteten af den udførte hulmursisolering ved termografering i en kold vinterperiode.

**Adresse**

Digestykket 73  
2730 Herlev

**Energimærkningsnummer**

311607800

**Gyldighedsperiode**

15. juni 2022 - 15. juni 2032

**Udarbejdet af**

Rambøll Danmark A/S  
CVR-nr.: 35128417

På de følgende sider kan du se en detaljeret beskrivelse af energitilstanden af dine boliger, energikonsulentens forslag til energiforbedringer og tilhørende energiløsninger.

Nogle forbedringsforslag er rentable. Det betyder, at du sparer mere på dit energiforbrug inden for energiforbedringens levetid, end energiforbedringen koster at gennemføre.

De rentable forslag fremgår med en investeringspris.

Nogle forbedringsforslag kan med fordel overvejes ved renoveringer, eller hvis der er bygningsdele, der alligevel skal udskiftes. Investeringsprisen til forbedringsforslag ved renovering, er ikke angivet da investeringen vil afhænge af den konkrete renovering, som skal ske i forbindelse med besparelsesforslaget.

## TAG OG LOFT

### UDNYTTET TAGRUM

#### STATUS

Vægge mod skunkrum er isoleret med 300 mm mineraluld. Konstruktions- og isoleringsforhold er konstateret ud fra tegningsmateriale.

Skråvægge er isoleret med 300 mm mineraluld. Konstruktions- og isoleringsforhold er konstateret ud fra tegningsmateriale.

## YDERVÆGGE

### HULE YDERVÆGGE

#### STATUS

Ydervægge er udført som 30 cm hulmur. Vægge består udvendigt af tegl og klinkerbeton i bagmuren. Hulrummet er efterisoleret med mineraluldsgranulat. Konstruktions- og isoleringsforhold er konstateret ved boreprøve. Boreprøven er foretaget på Digestykket 107. Det vurderes at hulmure isoleringsmæssigt svarer til BR61 isoleringskrav: k-værdi = 0,85 kcal/m<sup>2</sup>hK, dvs. U-værdi = 0,99 W/m<sup>2</sup>K (30 cm hulmur med isolerende fyld).

## VINDUER, OVENLYS OG DØRE

### FACADEVINDUER

#### STATUS

Vinduer i ydervæggen er monteret med 2 lags energirude med varm kant.

### YDERDØRE

#### STATUS

Yderdøre mod haven er monteret med 2 lags energirude med varm kant.

Massiv yderdør mod gaden er isoleret.

#### Adresse

Digestykket 73  
2730 Herlev

#### Energimærkningsnummer

311607800

#### Gyldighedsperiode

15. juni 2022 - 15. juni 2032

#### Udarbejdet af

Rambøll Danmark A/S  
CVR-nr.: 35128417

## GULVE

### ETAGEADSKILLELSE

**STATUS**

Gulv mod uopvarmet kælder udført som trægulve med lerindskud. Konstruktions- og isoleringsforhold er konstateret ud fra tegningsmateriale.

**RENOVERINGSFORSLAG**

Efterisolering af gulv mod uopvarmet kælder med 200 mm isolering samt fjernelse af eksisterende lerindskud. Eksisterende nedhængte lofter på underside af etageadskillelse nedtages og fjernes. Der opsættes ny forskalling, udføres effektiv dampspærre og afsluttes med godkendt beklædning. Det er vigtigt at have fokus på at rumhøjden ikke gøres lavere end bygningsreglementets krav herfor. Efterisoleringen af etageadskillelsen vil medføre temperaturfald i kælderen. Herved øges risikoen for fugtproblemer, hvis der ikke ventileres. Det anbefales at etablere udeluftventiler i alle rum, og husejeren bør instrueres i korrekt udluftning af kælderen så fugt mv. undgås.

**ÅRLIG BESPARELSE**

21.700 kr.

**INVESTERING**

468.600 kr.

## VENTILATION

### VENTILATION

**STATUS**

Der er naturlig ventilation i hele bygningen i form af aftrækskanaler i bad. Bygningen er normal tæt, da konstruktionssamlinger og fuger ved vindues- og døråbninger, samt tætningslister i vinduer og udvendige døre fremstår i god stand. Der er stort varmetab i ventilationen, da der ikke er varmegenvinding. Bebyggelsen har gode udluftningsmuligheder og der er ikke større problemer med skimmelvækst, så der stilles ikke forslag om balanceret mekanisk ventilation med varmegenvinding.

## VARMEANLÆG

### FJERNVARME

**STATUS**

Bygningen opvarmes med fjernvarme fra den fælles varmecentral i Skelhøjen 19. Anlægget er udført med to isolerede varmevekslere og indirekte centralvarmevand i fordelingsnettet. Den første veksler er af typen Reci VT120-III og den anden type veksler er af typen Reci VT240.

**Adresse**

Digestykket 73  
2730 Herlev

**Energimærkningsnummer**

311607800

**Gyldighedsperiode**

15. juni 2022 - 15. juni 2032

**Udarbejdet af**

Rambøll Danmark A/S  
CVR-nr.: 35128417

## VARMEPUMPER

### STATUS

Der er ingen varmepumpe i bygningen og der er ikke lavet forslag om varmepumpe da bygningen ligger i fjernvarmeområde. Etablering af denne form for vedvarende energi er ikke umiddelbart rentabelt, men kan eventuelt overvejes af andre årsager end økonomiske.

## SOLVARME

### STATUS

Der er intet solvarmeanlæg i bygningen og der er ikke lavet forslag om solvarme da bygningen ligger i fjernvarmeområde. Etablering af denne form for vedvarende energi er ikke umiddelbart rentabelt, men kan eventuelt overvejes af andre årsager end økonomiske.

## VARMEFORDELING

### VARMEFORDELING

#### STATUS

Den primære opvarmning af ejendommen sker via radiatorer i opvarmede rum. Varmefordelingsrør er udført som to-strengs anlæg.

## VARMERØR

### STATUS

Varmerør mellem bygningerne i bebyggelsen er udført som type DN 50, fremført under jorden i præisoleret kappe.

Varmerør i kælderen i boligen er isoleret med 10 mm isolering.

## VARMEFORDELINGSPUMPER

### STATUS

På varmfordelingsanlægget er monteret en automatisk modulerende pumpe med en max-effekt på 800 W. Pumpen er af fabrikat Grundfos Magna 50-120 /F. Pumpen er placeret i den fælles varmecentral og er monteret på den første veksler.

I varmeanlægget er der monteret en cirkulationspumpe, af fabrikat Grundfos, type Magna 65-120. Pumpen har en maksimal effekt på 900 Watt. Pumpen er af fabrikat Grundfos Magna 50-120 /F. Pumpen er placeret i den fælles varmecentral og er monteret på den anden veksler.

#### Adresse

Digestykket 73  
2730 Herlev

#### Energimærkningsnummer

311607800

#### Gyldighedsperiode

15. juni 2022 - 15. juni 2032

#### Udarbejdet af

Rambøll Danmark A/S  
CVR-nr.: 35128417

RENOVERINGSFORSLAG	ÅRLIG BESPARELSE	INVESTERING
Der foreslåes montage af ny varmfordelingspumpe af typen Magna3 65-120 FN. Det vurderes at den eksisterende pumpe kan udskiftes til en mere effektiv fordelingspumpe.	900 kr.	1.700 kr.
Der foreslåes montage af ny varmfordelingspumpe af typen Grundfos Magna3 50-120. Det vurderes at den eksisterende pumpe kan udskiftes til en mere effektiv fordelingspumpe med lavere effekt.	1.000 kr.	3.400 kr.

## AUTOMATIK

### STATUS

Der er monteret termostatventiler på alle radiatorer til regulering af korrekt rumtemperatur.

Der er monteret udetemperaturkompensering til regulering af fremløbstemperaturen i varmeanlægget. Der er installeret CTS automatik (Trend).

Udenfor fyringssæsonen forudsættes det i beregningen, at varmeanlægget kan afbrydes. Enten automatisk via udeføler eller manuelt ved lukning af ventiler og slukning af varmfordelingspumper.

## VARMT BRUGSVAND

### VARMT BRUGSVAND

#### STATUS

I beregningen er der indregnet et varmtvandsforbrug på 250 liter pr. m<sup>2</sup> opvarmet etageareal pr. år.

### VARMTVANDSRØR

#### STATUS

Tilslutningsrør til VVB i varmecentral er isoleret med 40/80 mm isolering.

Brugsvandsrør med cirkulation mellem bygningerne i bebyggelsen er udført som type DN 50, fremført under jorden i præisoleret kappe.

Brugsvandsrør med cirkulation i kælderen er isoleret med 10 mm isolering.

RENOVERINGSFORSLAG	ÅRLIG BESPARELSE	INVESTERING
Isolering af brugsvandsrør og cirkulationsledning op til 50 mm isolering, udført enten med rørskåle eller lamelmåtter.	5.300 kr.	42.200 kr.

#### Adresse

Digestykket 73  
2730 Herlev

#### Energimærkningsnummer

311607800

#### Gyldighedsperiode

15. juni 2022 - 15. juni 2032

#### Udarbejdet af

Rambøll Danmark A/S  
CVR-nr.: 35128417

## VARMTVANDSPUMPER

### STATUS

I brugsvandsanlægget er der monteret en cirkulationspumpe, af fabrikat Grundfos, type Magna 32-100 N. Pumpen har en maksimal effekt på 175 Watt. Pumpen er placeret i den fælles varmecentral.

## VARMTVANDSBEHOLDER

### STATUS

Varmt brugsvand produceres i to varmtvandsbeholdere, hvoraf den første fungerer som eftervarmer og er en 2500 l varmtvandsbeholder, isoleret med 100 mm isolering af typen Kähler & Breum TUR GE HC fra år 1985. Den anden varmtvandsbeholder fungerer som forvarmer og er en 5000 l varmtvandsbeholder, isoleret med 100 mm isolering af typen E.Polander GE fra år 1978. Varmtvandsbeholderne er placeret i den fælles varmecentral på Skelhøjen 19.

## EL

### SOLCELLER

#### STATUS

Der er ingen solceller på bygningen.

#### RENOVERINGSFORSLAG

Montering af 1,5 kWp solcelleanlæg pr. hus. Det anbefales at der monteres solceller af typen mono- eller polykrystaliske silicium som med denne anlægsstørrelse fylder et areal på ca. 10 m<sup>2</sup>. Der kan installeres billigere solceller, men dette kan ikke anbefales. For at opnå optimal virkningsgrad kan det være nødvendigt at beskære eventuelle trækrøner, så der ikke opstår skyggevirkning på solcellerne. Det bør undersøges om den eksisterende tagkonstruktion er egnet til den ekstra vægt fra solcellerne, samt om der gælder særlige myndighedskrav. Udgift til dette er ikke medtaget i forslaget. Forud for etablering af solcelleanlæg bør anlægget dimensioneres til det aktuelle forbrug, for at opnå den bedste rentabilitet.

I beregningen af forslag om etablering af solcelleanlæg er der indregnet et årligt gebyr til elselskabet på 1.000 kr for salg af el. Gebyret varierer på landsplan imellem ca. 500 til 1.500 kr – der er her regnet med gennemsnittet.

#### ÅRLIG BESPARELSE

24.200 kr.

#### INVESTERING

#### Adresse

Digestykket 73  
2730 Herlev

#### Energimærkningsnummer

311607800

#### Gyldighedsperiode

15. juni 2022 - 15. juni 2032

#### Udarbejdet af

Rambøll Danmark A/S  
CVR-nr.: 35128417

En bygning består af mange dele, der har betydning for bygningens energibehov. Figuren herunder giver en forklaring af de væsentligste dele på tværs af konstruktioner og installationer.

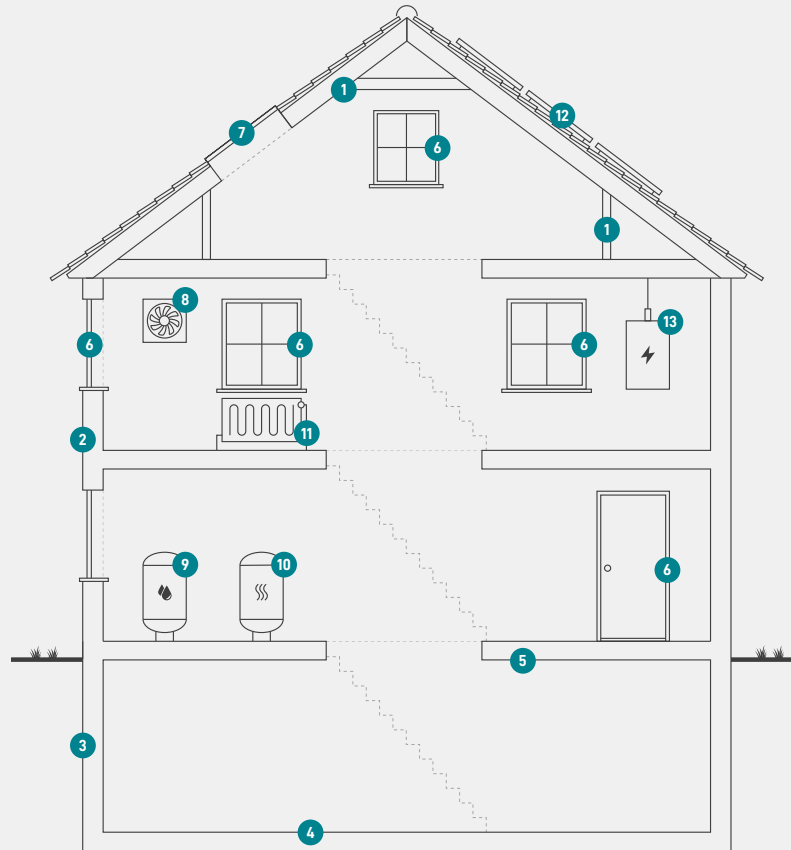

1

### Tag og loft

Bygningens øverste del af klimaskærmen, f.eks. et loftrum, et fladt tag eller et udnyttet tagrum.

2

### Ydervægge

Bygningens vægge ud mod det fri eller mod uopvarmede områder. Væggen kan være hule, massive eller lette ydervægge.

3

### Kælderydervægge

Bygningens kælderydervægge, som vender mod jorden.

4

### Kældergulv

Bygningens nederste del af klimaskærmen i bygninger med opvarmet kælder.

5

### Etageadskillelse og gulv

Bygningens nederste del af klimaskærmen, f.eks. terrændæk, gulv mod krybekælder eller etageadskillelse mod opvarmet kælder.

6

### Vinduer/døre

Bygningens facadevinduer og yderdøre.

7

### Ovenlys

Bygningens ovenlysvinduer.

8

### Ventilation

Bygningens ventilationsanlæg og ventilationskanaler.

9

### Varmt brugsvand

Bygningens komponenter til varmt brugsvand, bl.a. varmtvandsrør og varmtvandsbeholder.

10

### Varmeanlæg

Bygningens varmeanlæg, f.eks. kedler, fjernvarme, ovne og varmepumper.

11

### Varmefordeling

Bygningens varmfordelingsanlæg, bl.a. varmeanlægget, varmerør og automatik.

12

### Solenergi

Bygningens solenergi, f.eks. solvarme og solceller.

13

### El og teknik

Bygningens driftsrelaterede el og teknik, f.eks. varmfordelingspumper, varmtvandspumper og vindmøller.

#### Adresse

Digestykket 73  
2730 Herlev

#### Energimærkningsnummer

311607800

#### Gyldighedsperiode

15. juni 2022 - 15. juni 2032

#### Udarbejdet af

Rambøll Danmark A/S  
CVR-nr.: 35128417

# ENERGIMÆRKE

FOR BOLIGEN

**Boligforening 3B afd. Vestergården 2 - Fritliggende enfamilieshuse  
(med uopvarmet kælder)  
Digestykket 73  
2730 Herlev**

Energimærkningen er baseret på beregnet forbrug



Energistyrelsen

Gyldig fra den 15. juni 2022 til den 15. juni 2032  
Energimærkningsnummer: 311607800

# ENERGIMÆRKE

FOR BOLIGEN

**Boligforening 3B afd. Vestergården 2 - Fritliggende enfamilieshuse  
(med uopvarmet kælder)  
Digestykket 75  
2730 Herlev**

Energimærkningen er baseret på beregnet forbrug



Energistyrelsen

Gyldig fra den 15. juni 2022 til den 15. juni 2032  
Energimærkningsnummer: 311607800

# ENERGIMÆRKE

FOR BOLIGEN

**Boligforening 3B afd. Vestergården 2 - Fritliggende enfamilieshuse  
(med uopvarmet kælder)  
Digestykket 77  
2730 Herlev**

Energimærkningen er baseret på beregnet forbrug



Energistyrelsen

Gyldig fra den 15. juni 2022 til den 15. juni 2032  
Energimærkningsnummer: 311607800

# ENERGIMÆRKE

FOR BOLIGEN

**Boligforening 3B afd. Vestergården 2 - Fritliggende enfamilieshuse  
(med uopvarmet kælder)  
Digestykket 79  
2730 Herlev**

Energimærkningen er baseret på beregnet forbrug



Energistyrelsen

Gyldig fra den 15. juni 2022 til den 15. juni 2032  
Energimærkningsnummer: 311607800

# ENERGIMÆRKE

FOR BOLIGEN

**Boligforening 3B afd. Vestergården 2 - Fritliggende enfamilieshuse  
(med uopvarmet kælder)  
Digestykket 81  
2730 Herlev**

Energimærkningen er baseret på beregnet forbrug



Energistyrelsen

Gyldig fra den 15. juni 2022 til den 15. juni 2032  
Energimærkningsnummer: 311607800

# ENERGIMÆRKE

FOR BOLIGEN

**Boligforening 3B afd. Vestergården 2 - Fritliggende enfamilieshuse  
(med uopvarmet kælder)  
Digestykket 83  
2730 Herlev**

Energimærkningen er baseret på beregnet forbrug



Energistyrelsen

Gyldig fra den 15. juni 2022 til den 15. juni 2032  
Energimærkningsnummer: 311607800

# ENERGIMÆRKE

FOR BOLIGEN

**Boligforening 3B afd. Vestergården 2 - Fritliggende enfamilieshuse  
(med uopvarmet kælder)  
Digestykket 85  
2730 Herlev**

Energimærkningen er baseret på beregnet forbrug



Energistyrelsen

Gyldig fra den 15. juni 2022 til den 15. juni 2032  
Energimærkningsnummer: 311607800

# ENERGIMÆRKE

FOR BOLIGEN

**Boligforening 3B afd. Vestergården 2 - Fritliggende enfamilieshuse  
(med uopvarmet kælder)  
Digestykket 87  
2730 Herlev**

Energimærkningen er baseret på beregnet forbrug



Energistyrelsen

Gyldig fra den 15. juni 2022 til den 15. juni 2032  
Energimærkningsnummer: 311607800

# ENERGIMÆRKE

FOR BOLIGEN

**Boligforening 3B afd. Vestergården 2 - Fritliggende enfamilieshuse  
(med uopvarmet kælder)  
Digestykket 89  
2730 Herlev**

Energimærkningen er baseret på beregnet forbrug



Energistyrelsen

Gyldig fra den 15. juni 2022 til den 15. juni 2032  
Energimærkningsnummer: 311607800

# ENERGIMÆRKE

FOR BOLIGEN

**Boligforening 3B afd. Vestergården 2 - Fritliggende enfamilieshuse  
(med uopvarmet kælder)  
Digestykket 95  
2730 Herlev**

Energimærkningen er baseret på beregnet forbrug



Energistyrelsen

Gyldig fra den 15. juni 2022 til den 15. juni 2032  
Energimærkningsnummer: 311607800

# ENERGIMÆRKE

FOR BOLIGEN

**Boligforening 3B afd. Vestergården 2 - Fritliggende enfamilieshuse  
(med uopvarmet kælder)  
Digestykket 97  
2730 Herlev**

Energimærkningen er baseret på beregnet forbrug



Energistyrelsen

Gyldig fra den 15. juni 2022 til den 15. juni 2032  
Energimærkningsnummer: 311607800

# ENERGIMÆRKE

FOR BOLIGEN

**Boligforening 3B afd. Vestergården 2 - Fritliggende enfamilieshuse  
(med uopvarmet kælder)  
Digestykket 99  
2730 Herlev**

Energimærkningen er baseret på beregnet forbrug



Energistyrelsen

Gyldig fra den 15. juni 2022 til den 15. juni 2032  
Energimærkningsnummer: 311607800

# ENERGIMÆRKE

FOR BOLIGEN

**Boligforening 3B afd. Vestergården 2 - Fritliggende enfamilieshuse  
(med uopvarmet kælder)  
Digestykket 101  
2730 Herlev**

Energimærkningen er baseret på beregnet forbrug



Energistyrelsen

Gyldig fra den 15. juni 2022 til den 15. juni 2032  
Energimærkningsnummer: 311607800

# ENERGIMÆRKE

FOR BOLIGEN

**Boligforening 3B afd. Vestergården 2 - Fritliggende enfamilieshuse  
(med uopvarmet kælder)  
Digestykket 103  
2730 Herlev**

Energimærkningen er baseret på beregnet forbrug



Energistyrelsen

Gyldig fra den 15. juni 2022 til den 15. juni 2032  
Energimærkningsnummer: 311607800

# ENERGIMÆRKE

FOR BOLIGEN

**Boligforening 3B afd. Vestergården 2 - Fritliggende enfamilieshuse  
(med uopvarmet kælder)  
Digestykket 105  
2730 Herlev**

Energimærkningen er baseret på beregnet forbrug



Energistyrelsen

Gyldig fra den 15. juni 2022 til den 15. juni 2032  
Energimærkningsnummer: 311607800

# ENERGIMÆRKE

FOR BOLIGEN

**Boligforening 3B afd. Vestergården 2 - Fritliggende enfamilieshuse  
(med uopvarmet kælder)  
Digestykket 107  
2730 Herlev**

Energimærkningen er baseret på beregnet forbrug



Energistyrelsen

Gyldig fra den 15. juni 2022 til den 15. juni 2032  
Energimærkningsnummer: 311607800

# ENERGIMÆRKE

FOR BOLIGEN

**Boligforening 3B afd. Vestergården 2 - Fritliggende enfamilieshuse  
(med uopvarmet kælder)  
Højbjergvej 207  
2730 Herlev**

Energimærkningen er baseret på beregnet forbrug



Energistyrelsen

Gyldig fra den 15. juni 2022 til den 15. juni 2032  
Energimærkningsnummer: 311607800