

ENERGIMÆRKNINGSRAPPORT

ENERGIMÆRKE OG FORSLAG TIL ENERGIFORBEDRINGER

Bernstorffsvej 20B
2900 Hellerup



Skitsen illustrerer en generisk bygning, baseret på bygningens karaktertræk. Ikonforklaring kan ses under afsnittet IKONFORKLARING.

EKSISTERENDE BYGNINGER

Der eksisterer ikke anbefalede energibesparelsesforslag for din bygning. Der kan stadig være andre tiltag, som kan give mening, hvis der foretages anden renovering.

Energieffektivisering i bygninger er et område i udvikling, hvorfor det kan give mening, at forblive opdateret på området, da forslag der måske ikke er relevante i dag, kan blive både relevante og rentable senere.

Du kan læse mere om energieffektivisering af bygninger på [Spareenergi.dk](https://spareenergi.dk).

Bygningens varmeforbrug afhænger bl.a. af hvor godt huset er isoleret, hvor meget sol huset får, din opvarmningsform, dine vaner og hvor mange i bor i huset.

BYGNINGENS ENERGIFORBRUG*

	I DAG	EFTER RENTABLE TILTAG	DU SPARER ÅRLIGT
Fjernvarme	159.800 kr.	159.800 kr.	0 kr.
El til andet	97.800 kr.	97.800 kr.	0 kr.
Samlet energjudgift	257.600 kr.	257.600 kr.	0 kr.
Samlet CO ₂ -udledning	19,34 ton	19,34 ton	0,00 ton

* Tallene er baseret på en standardiseret brug af bygningen. Se siden: FORMÅLET MED ENERGIMÆRKNINGEN.

BYGNINGENS PLACERING PÅ ENERGIMÆRKNINGSSKALAEN



På denne side kan du sammenligne økonomi og klimaeffekt for alle rapportens forbedringsforslag.

SIDE 2 - BILAG

ANDRE FORSLAG DER KAN VÆRE RENTABLE, HVIS DE UDFØRES SAMMEN MED ANDRE RENOVERINGER

RENOVERINGSFORSLAG	ÅRLIG BESPARELSE*	INVESTERING	REDUKTION I ÅRLIGT UDLEDT CO ₂
LOFTRUM Efterisolering af lofter med 150 mm isolering så der efter fremtidige forhold er isoleret med 325 mm.	2.700 kr.		192 kg CO ₂
FACAEVINDUER Udskiftning af alle vinduer med ældre termoruder til typer med 3 lags lavenergiruder, energiklasse A.	22.300 kr.		1.602 kg CO ₂
KÆLDERGULV Ophugning af kældergulv og støbning af nyt med 250 mm polystyrenplader.	9.300 kr.		668 kg CO ₂

* Tallene er baseret på en standardiseret brug af bygningen. Se siden: FORMÅLET MED ENERGIMÆRKNINGEN.

RÅD OM FINANSIERING

Der eksisterer flere offentlige tilskudspuljer, hvorfra det er muligt at ansøge om tilskud til energirenoveringer. Hold dig opdateret om eksisterende tilskudspuljer på www.spareenergi.dk.

Flere banker tilbyder klima- og energieffektiviseringslån med lav rente. Ring til din bank og hør, hvad de kan tilbyde.

HJÆLP TIL GENNEMFØRELSE AF ENERGIBESPARELSER

Energikonsulenten kan fortælle dig, hvilke forudsætninger der ligger til grund for de enkelte forbedringsforslag.

På spareenergi.dk kan du læse mere om energirenoveringer og finde inspiration og hjælp til at igangsætte en energirenovering. Find f.eks. Bygningsguiden, hvor vi har samlet viden om de mest almindelige hustyper i Danmark – så du kan få overblik over, hvordan man opnår en bedre bolig, der både er energieffektiv, har et godt indeklima og er tidssvarende.

Adresse

Bernstorffsvej 20B
2900 Hellerup

Energimærkningsnummer

311800798

Gyldighedsperiode

3. december 2024 - 3. december 2034

Udarbejdet af

Topdahl Energirådgivere ApS
CVR-nr.: 37892696

FORMÅLET MED ENERGIMÆRKNINGEN

Energimærkning af bygninger har to formål: Mærkningen synliggør bygningens beregnede energibehov og er derfor en form for varedeklaration, når en bygning sælges eller udlejes. På baggrund af det beregnede energibehov tildeles boligen en karakter på energimærkningskalaen fra A2020 til G.

Rapporten giver et overblik over de energimæssige forbedringer af bygningen, som er rentable at gennemføre eller kan være rentable, hvis de udføres sammen med andre renoveringer. Rapporten beskriver hvad forbedringerne går ud på, hvad de koster at gennemføre, hvor meget energi og CO2 man sparer, og hvor stor besparelse der kan opnås på el- og varmeregninger ud fra det beregnede energibehov.

DERFOR SKAL DU GENNEMFØRE ENERGIFORBEDRINGER:



BEDRE INDEKLIMA

Energiforbedringer kan have en positiv betydning for indeklimaet.



VARMERE OVERFLADER

Bygningen bliver bedre til at holde på varmen, så det er muligt at udnytte flere områder i bygningen, der før var for kolde.



ØGET KOMFORT

Det bliver nemmere at opretholde den rette temperatur i bygning, så den bliver rarere at være i.



MINDRE TRÆK

Bygningen bliver tættere, så det ikke længere trækker fra de steder, hvor brugerne før var generet af kulde og træk.

Det beregnede energibehov er en ret præcis indikator for bygningens energimæssige kvalitet – i modsætning til det faktiske forbrug, som naturligvis er stærkt afhængigt både af vejret og af de vaner, som bygningens brugere har. Nogle sparer på varmen, mens andre fyrer for åbne vinduer eller bruger store mængder varmt vand.

For at kunne sammenligne bygningers energimæssige kvalitet, beregnes bygningens beregnede energibehov ud fra en række standardantagelser for vejret, familiestørrelse, indendørstemperatur, adfærd m.v. Nedenfor ses de mest centrale antagelser for det beregnede energibehov.

FIRE ÅRSAGER TIL AT BYGNINGENS FAKTISKE VARMEREGNING KAN AFVIGE FRA DET BEREGNEDNE ENERGIBEHOV I RAPPORTEN:



BRUG AF BYGNINGEN

Der antages en gennemsnitlig anvendelse af bygningen ift. brugere, drift og apparater. Det faktiske varmeforbrug kan afvige, hvis bygningen har et andet brugsmønster.



INDENDØRSTEMPERATUR

Der antages en konstant opvarmning af bygningen til 20°C. Den faktiske varmeregning kan afvige hvis brugerne ønsker en højere eller lavere temperatur.



VARMTVANDSFORBRUG

Der antages et gennemsnitligt forbrug af varmt vand relativt til bygningens størrelse. Den faktiske varmeregning kan afvige, hvis brugerne bruger mere eller mindre varmt vand.



VEJRFORHOLD

Der antages gennemsnitlige vejrforhold. Den faktiske varmeregning kan afvige, hvis vinteren er særlig varm eller kold.

Adresse

Bernstorffsvej 20B
2900 Hellerup

Energimærkningsnummer

311800798

Gyldighedsperiode

3. december 2024 - 3. december 2034

Udarbejdet af

Topdahl Energirådgivere ApS
CVR-nr.: 37892696



BYGNINGSBESKRIVELSE / Bernstorffsvej 20B

ADRESSE

Bernstorffsvej 20B, 2900 Hellerup

BYGNINGENS ANVENDELSE I FØLGE BBR

Boligbygning til døgninstitution (160)

KOMMUNE NR. 157	BFE NR. 2002345	BYGNINGS NR. 1	BOLIGAREAL I BBR 460 m ²	ERHVERVSAREAL I BBR 518 m ²
OPFØRELSESÅR 1968	OPVARMET BYGNINGSAREAL 1420 m ²	HERAF TAGETAGE OPVARMET 185 m ²	HERAF KÆLDERETAGE OPVARMET 482 m ²	UOPVARMET KÆLDERETAGE 0 m ²
ÅR FOR VÆSENTLIG RENOVERING Ikke angivet	VARMEFORSYNING Fjernvarme	SUPPLERENDE VARME Ingen		

C

ENERGIMÆRKE

C

ENERGIMÆRKE EFTER RENTABLE BESPARELSFORSLAG

B

ENERGIMÆRKE EFTER ALLE BESPARELSFORSLAG

BYGNINGENS BEREGNEDE ENERGIBEHOV

Opvarmning

FORSYNINGSFORM Fjernvarme	VARMEBEHOV I kWh 174.190	OMREGNET TIL ENERGIENHED FOR FORSYNINGSFORM 174,19 MWh fjernvarme
------------------------------	-----------------------------	--

Andre energibehov

EL TIL ANDET*	kWh
El til bygningsdrift	11.639
El til forbrug	29.080

*El til bygningsdrift er det elforbrug, der i beregningen går til installationer, f.eks. varmfordelingspumper, ventilation mv. El til forbrug dækker over et standardiseret, gennemsnitligt elforbrug til f.eks. hvidevarer, tv mv. El til forbrug påvirker ikke energimærkekaraktæren, men den varme der afgives fra elforbrugende udstyr reducerer bygningens beregnede varmebehov.

Adresse

Bernstorffsvej 20B
2900 Hellerup

Energimærkningsnummer

311800798

Gyldighedsperiode

3. december 2024 - 3. december 2034

Udarbejdet af

Topdahl Energirådgivere ApS
CVR-nr.: 37892696

ANVENDTE ENERGIPRISER INKL. AFGIFTER VED BEREGNING AF BESPARELSER

Anvendte energipriser ved beregning af energibesparelserne i denne rapport:

Fjernvarme
905 kr. pr. MWh
Fast afgift: 2.134 kr. pr. år

Elektricitet til andet end opvarmning
2,40 kr. pr. kWh

Der betales kr. 476,14 / MWh i variabelt forbrug. Herudover betales kr. 428,80/ MWh i fast bidrag. Dette giver sammenlagt kr. 904,94 / MWh. Derudover betales et årligt administrationsbidrag på ca. 1.067 kr.

Der er skønnet en el-pris på 2,4 kr. pr. kWh i gennemsnit.

De nævnte priser er inkl. moms.

OPLYST FORBRUG INKL. MOMS OG AFGIFTER

Denne rapport indeholder ikke oplysninger om det faktiske forbrug, da det ikke er blevet gjort tilgængeligt for energikonsulenten ved udførelsen af energimærket.

FORBEHOLD FOR PRISER PÅ INVESTERING I ENERGIBESPARELSE

Energimærkets besparelsesforslag er baseret på energikonsulentens erfaring og vurdering. Før energibesparelsesforslagene iværksættes, bør der altid indhentes tilbud fra flere leverandører, da de angivne priser alene skal betragtes som vejledende. Desuden bør det undersøges om energiforbedringen kræver myndighedsgodkendelse.

Årligt abonnement for salg af el bør undersøges nærmere, da dette varierer meget på det frie el marked.

For en konkret vurdering af ejendommens isoleringsmæssige tilstand, skal der udføres destruktive indgreb i klimaskærmen.

DESTRUKTIVE UNDERSØGELSER

Der er i forbindelse med bygningsgennemgang ikke givet tilladelse til at foretage destruktive undersøgelser. Oplysning om isolering beror derfor på energikonsulentens skøn, tegningsmateriale og byggeskik.

FIRMA

Firmanummer: 600535
CVR-nummer: 37892696

Topdahl Energirådgivere ApS
Vesterlundvej 6, 2. sal
2730 Herlev

chs@topdahl.dk
tlf. 33313313

Ved energikonsulent
Christian Strarup

RAPPORTENS GYLDIGHED

Gyldig fra 3. december 2024 til den 3. december 2034

KLAGEMULIGHEDER

Tror du, der er fejl i rapporten, eller ønsker du at klage over energimærkningen, skal du rette henvendelse til det certificerede energimærkningsfirma, der har udarbejdet mærkningen.

Ejeren af bygningen eller enheden kan klage. Klagen skal være modtaget hos det certificerede energimærkningsfirma, senest:

- 1 år efter energimærkningsrapportens dato, eller
- 1 år efter bygningens overtagelsesdag, som er aftalt mellem sælger og køber, hvis bygningen efter indberetningen af energimærkningsrapporten har fået ny ejer - dog senest 6 år efter energimærkningsrapportens datering.

Reglerne om klageadgang står i gældende bekendtgørelse om energimærkning af bygninger. Klik ind på linket og læs mere om, hvordan du indgiver en klage.

www.ens.dk/ansvarsomraader/energimaerkning-af-bygninger/klagevejledning

Det certificerede energimærkningsfirma behandler klagen og bør meddele sin skriftlige afgørelse af klagen inden for 4 uger.

BEHANDLING AF OPLYSNINGER

Energistyrelsen er ansvarlig for behandlingen af oplysninger om bygningen, herunder offentliggørelse af energimærkningsrapporten. Du kan læse mere om reglerne, samt hvordan vi behandler oplysninger på vores hjemmeside.

www.ens.dk/ansvarsomraader/energimaerkning-af-bygninger/lovgivning-om-energimaerkning

Adresse

Bernstorffsvej 20B
2900 Hellerup

Energimærkningsnummer

311800798

Gyldighedsperiode

3. december 2024 - 3. december 2034

Udarbejdet af

Topdahl Energirådgivere ApS
CVR-nr.: 37892696

Energimærkningen omfatter ejendommen Bernstorffsvej 20B, 2900 Hellerup.

Ejendommen består af 1 bygning med boliger og erhverv.

På tidspunktet for energimærkets udførelse var 'Håndbog for Energikonsulenter, version 2023' gældende.

Dette energimærke er udarbejdet ud fra nævnte håndbogs standardforudsætninger, samt tilgængelige tegninger og egne notater fra besigtigelsen. Hvor tegningsmaterialet har været mangelfuldt, er der foretaget skøn.

De anførte besparelsesforslag er ligeledes beregnet ud fra håndbogens standardforudsætninger.

Med hensyn til besparelsesforslagene, er der ikke taget højde for eventuelle tilskud i de skønnede investeringer.

Opvarmet areal svarer til det samlede bolig- og erhvervsareal (ekskl. portgennemgang uden radiatorer). Kælder med flere radiatorer betragtes som opvarmet.

Der er ikke foretaget destruktive undersøgelser af klimaskærmen i forbindelse med bygningsgennemgangen.

KOMMENTARER TIL BYGNINGSBESKRIVELSEN

Oplysningerne i BBR-meddelelsen af 25-11-2024 anses med hensyn til bygningens størrelse og anvendelse at være i god overensstemmelse med de faktiske forhold.

Opførelsesår er i BBR angivet til 1969. Hovedbygningen vurderes at være noget ældre, mens sidebygninger sandsynligvis er fra 1969.

Adresse

Bernstorffsvej 20B
2900 Hellerup

Energimærkningsnummer

311800798

Gyldighedsperiode

3. december 2024 - 3. december 2034

Udarbejdet af

Topdahl Energirådgivere ApS
CVR-nr.: 37892696

På de følgende sider kan du se en detaljeret beskrivelse af energitilstanden af din bygning, energikonsulentens forslag til energiforbedringer og tilhørende energiløsninger.

Nogle forbedringsforslag er rentable. Det betyder, at du sparer mere på dit energiforbrug inden for energiforbedringens levetid, end energiforbedringen koster at gennemføre.

De rentable forslag fremgår med en investeringspris.

Nogle forbedringsforslag kan med fordel overvejes ved renoveringer, eller hvis der er bygningsdele, der alligevel skal udskiftes. Investeringsprisen til forbedringsforslag ved renovering, er ikke angivet da investeringen vil afhænge af den konkrete renovering, som skal ske i forbindelse med besparelsesforslaget.

TAG OG LOFT

LOFTRUM

STATUS

Loft over 2. sal er isoleret med ca. 175 mm mineraluld (målt).

Skråvægge i taget samt lofter over sidebygninger skønnes ligeledes isoleret med ca. 175 mm mineraluld i gennemsnit.

Der er monteret kviste i taget. Kvisttage og kvistflunker skønnes udført med 100 mm isolering.

RENOVERINGSFORSLAG

Efterisolering af lofter med 150 mm isolering så der efter fremtidige forhold er isoleret med 325 mm.

Der skal tages nøje højde for fugt, dampspærre og ventilationsforhold i forbindelse med eventuel udførelse.

ÅRLIG BESPARELSE

2.700 kr.

INVESTERING

YDERVÆGGE

HULE YDERVÆGGE

STATUS

Ydervægge i sidebygninger er ifølge tegning udført som 30 cm hulmure, som skønnes at være isolerede efter byggeskik omkring omkring 1969.

MASSIVE YDERVÆGGE

STATUS

Ydervægge i hovedbygning består ifølge tegning af massive teglsten:

- 48 cm (2 sten) i stueetagen.
- 36 cm (1½ sten) på 1. sal.

Adresse

Bernstorffsvej 20B
2900 Hellerup

Energimærkningsnummer

311800798

Gyldighedsperiode

3. december 2024 - 3. december 2034

Udarbejdet af

Topdahl Energirådgivere ApS
CVR-nr.: 37892696

KÆLDER YDERVÆGGE

STATUS

Kælderydervægge består ifølge tegning af 48 cm massivt teglsten.

VINDUER, ØVENLYS OG DØRE

FACADEVINDUER

STATUS

Vinduer inkl. vinduer vinduer i kælder er med ældre termoruder.
Undtagen 1 stk. nyere vindue mod syd, som er med 2 lags lavenergirude med varme kanter.

RENOVERINGSFORSLAG

Udskiftning af alle vinduer med ældre termoruder til typer med 3 lags lavenergiruder, energiklasse A.

ÅRLIG BESPARELSE

22.300 kr.

INVESTERING

GULVE

KÆLDERGULV

STATUS

Kældergulv skønnes udført som afrettet beton på jord efter datidens byggeskik.

RENOVERINGSFORSLAG

Ophugning af kældergulv og støbning af nyt med 250 mm polystyrenplader.

ÅRLIG BESPARELSE

9.300 kr.

INVESTERING

VENTILATION

VENTILATION

STATUS

Luftskiftet i ejendommen betragtes som naturlig ventilation og sker gennem eventuelle lodrette aftrækskanaler, oplukkelige vinduer og yderdøre samt utætheder i klimaskærmen.

Selvom der individuel udsugningsventilator i toiletrum og/ eller emhætte i køkkener, betragtes luftskiftet af den årsag stadig som naturlig ventilation.

Adresse

Bernstorffsvej 20B
2900 Hellerup

Energimærkningsnummer

311800798

Gyldighedsperiode

3. december 2024 - 3. december 2034

Udarbejdet af

Topdahl Energirådgivere ApS
CVR-nr.: 37892696

VARMEANLÆG

FJERNVARME

STATUS

Bygningen opvarmes med fjernvarme.

Bygningen forsynes med centralvarme og varmt brugsvand fra varmecentral i nabobygning.

VARMEPUMPER

STATUS

Der er ikke installeret varmepumpe til opvarmning af ejendommen.

Da ejendommen har fjernvarme er det ikke hensigtsmæssigt, at installere varmepumper.

SOLVARME

STATUS

Der er ikke installeret solvarme i ejendommen.

Der er normalt ikke så store fordele ved at installere solvarme i forbindelse med fjernvarme. Prisen på fjernvarmen er forholdsvis lav, og den faste afgift skal betales uanset forbruget.

Endvidere giver solvarme til varmt brugsvand og opvarmning i fjernvarmeområder typisk en dårligere afkøling af fjernvarmevandet.

VARMEFORDELING

VARMEFORDELING

STATUS

Den primære opvarmning af ejendommen sker via radiatorer.

Centralvarmeanlægget er udført som to-strengs anlæg med hovedledninger i kælders.

AUTOMATIK

STATUS

Radiatorer er forsynede med termostater.

Adresse

Bernstorffsvej 20B
2900 Hellerup

Energimærkningsnummer

311800798

Gyldighedsperiode

3. december 2024 - 3. december 2034

Udarbejdet af

Topdahl Energirådgivere ApS
CVR-nr.: 37892696

VARMT BRUGSVAND

VARMTVANDSRØR

STATUS

Synlige varmerør og rør for varmt brugsvand er velisolerede i kældere.

EL

BELYSNING

STATUS

Almenbelysning i erhverv, kældere og fællesområder er generelt med sparepærer/ LED.

SOLCELLER

STATUS

Der er ikke installeret solceller til produktion af strøm.

Da bygningen ligger delvist delvis i skygge fra høje nabobygninger vurderes bygningen ikke egnet til solceller. Endvidere er der kviste og ovenlys i taget, som begrænser muligheden for plads til solceller.

En bygning består af mange dele, der har betydning for bygningens energibehov. Figuren herunder giver en forklaring af de væsentligste dele på tværs af konstruktioner og installationer.

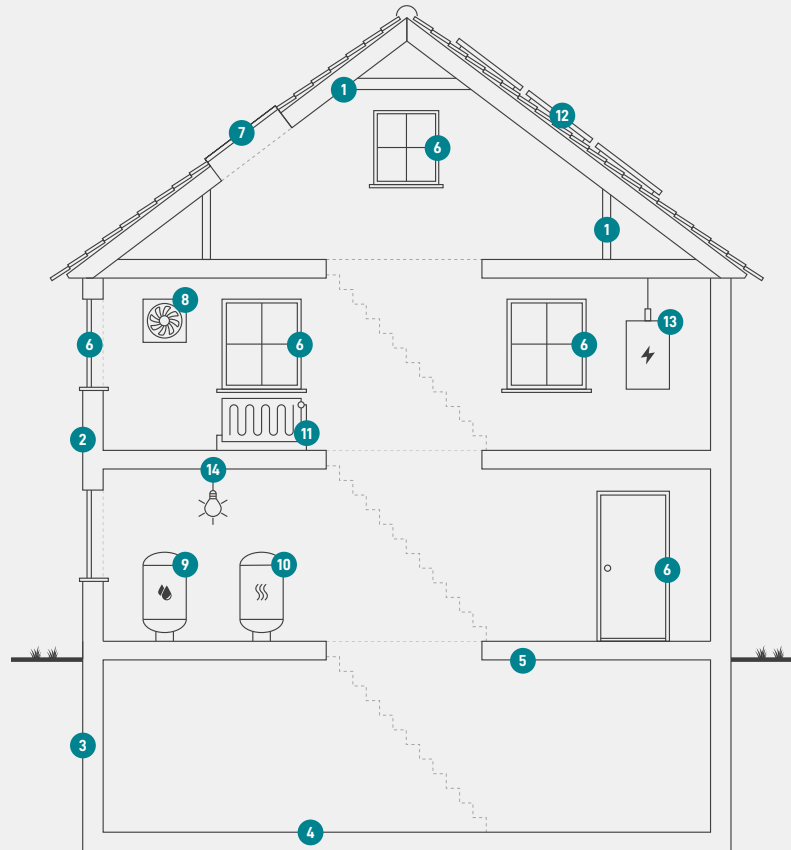

1

Tag og loft

Bygningens øverste del af klimaskærmen, f.eks. et loftrum, et fladt tag eller et udnyttet tagrum.

2

Ydervægge

Bygningens vægge ud mod det fri eller mod uopvarmede områder. Væggen kan være hule, massive eller lette ydervægge.

3

Kælderydervægge

Bygningens kælderydervægge, som vender mod jorden.

4

Kældergulv

Bygningens nederste del af klimaskærmen i bygninger med opvarmet kælder.

5

Etageadskillelse og gulv

Bygningens nederste del af klimaskærmen, f.eks. terrændæk, gulv mod krybekælder eller etageadskillelse mod opvarmet kælder.

6

Vinduer/døre

Bygningens facadevinduer og yderdøre.

7

Ovenlys

Bygningens ovenlysvinduer.

8

Ventilation

Bygningens ventilationsanlæg og ventilationskanaler.

9

Varmt brugsvand

Bygningens komponenter til varmt brugsvand, bl.a. varmtvandsrør og varmtvandsbeholder.

10

Varmeanlæg

Bygningens varmeanlæg, f.eks. kedler, fjernvarme, ovne og varmepumper.

11

Varmefordeling

Bygningens varmfordelingsanlæg, bl.a. varmeanlægget, varmerør og automatik.

12

Solenergi

Bygningens solenergi, f.eks. solvarme og solceller.

13

El og teknik

Bygningens driftsrelaterede el og teknik, f.eks. varmfordelingspumper, varmtvandspumper og vindmøller.

14

Belysning

Bygningens belysning. Kun relevant ved energimærkning af store bygninger, som f.eks. etagebyggeri og erhverv.

Adresse

Børnstorffsvej 20B
2900 Hellerup

Energimærkningsnummer

311800798

Gyldighedsperiode

3. december 2024 - 3. december 2034

Udarbejdet af

Topdahl Energirådgivere ApS
CVR-nr.: 37892696

ENERGIMÆRKE

FOR BYGNINGEN

**Bernstorffsvej 20B
2900 Hellerup**

Større bygninger over 600 m², der ofte besøges af offentligheden, er pålagt til enhver tid, at synliggøre energimærkningscertifikatet for brugerne af bygningen.

Energimærkningen er baseret på beregnet forbrug



Energistyrelsen

Gyldig fra den 3. december 2024 til den 3. december 2034
Energimærkningsnummer: 311800798