

## ENERGIMÆRKNINGSRAPPORT

ENERGIMÆRKE OG FORSLAG TIL ENERGIFORBEDRINGER

Bernstorffsvej 80  
2900 Hellerup

DIN BYGNING HAR  
ENERGIMÆRKE

C

Du betaler hvert år **4.700 kr.**  
mere, end du behøver i energjudgifter\*

### ENERGIKONSULENTENS BEDSTE ANBEFALINGER

#### 1 Opsætning af 50 mm isolering på underside af betondæk mod kælder.

Årlig besparelse: 1.100 kr.  
Investering: 20.000 kr.

#### 2 Opsætning af 50 mm isolering på underside af bjælkelag mod kælder.

Årlig besparelse: 2.000 kr.  
Investering: 50.000 kr.

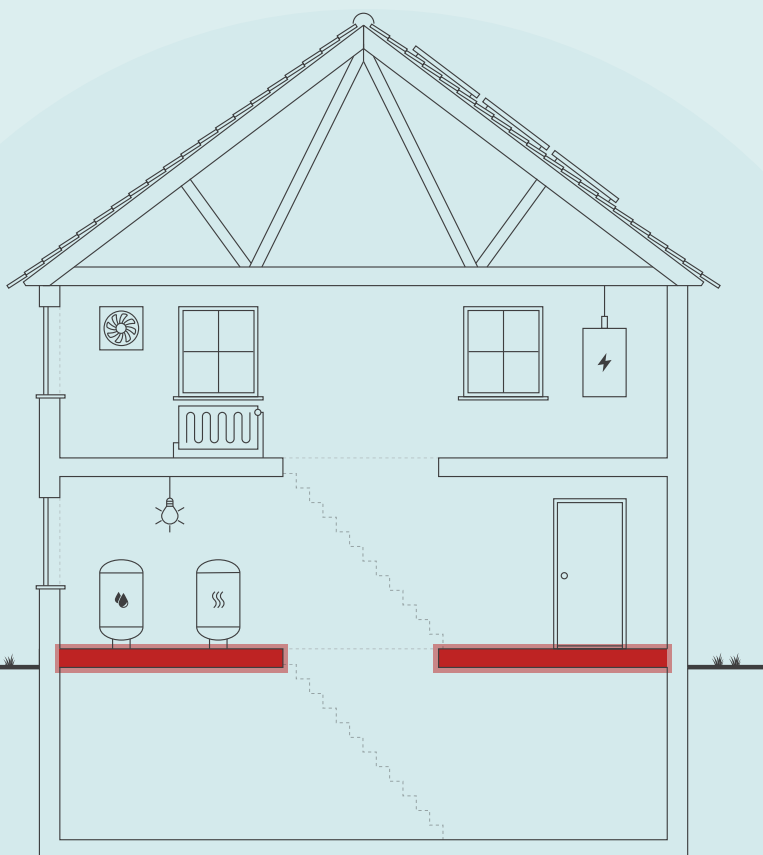

Skitsen illustrerer en generisk bygning, baseret på bygningens karaktertræk. Ikonforklaring kan ses under afsnittet IKONFORKLARING.

### BYGNINGENS ENERGIFORBRUG\*

	I DAG	EFTER RENTABLE TILTAG	DU SPARER ÅRLIGT
Fjernvarme	71.300 kr.	68.200 kr.	3.100 kr.
El til andet	69.400 kr.	67.800 kr.	1.600 kr.
Samlet energjudgift	140.700 kr.	136.000 kr.	4.700 kr.
Samlet CO <sub>2</sub> -udledning	12,10 ton	11,69 ton	0,41 ton

\* Tallene er baseret på en standardiseret brug af bygningen. Se siden: FORMÅLET MED ENERGIMÆRKNINGEN.

### BYGNINGENS PLACERING PÅ ENERGIMÆRKNINGSSKALAEN



#### Adresse

Bernstorffsvej 80  
2900 Hellerup

#### Energimærkningsnummer

311610227

#### Gyldighedsperiode

23. juni 2022 - 23. juni 2032

#### Udarbejdet af

Topdahl Energirådgivere ApS  
CVR-nr.: 37892696

På denne side får du hjælp til at igangsætte de energiforbedringer, som energikonsulenten har fremhævet. Du kan sammenligne tiltagene på tværs af økonomi, klima og praktiske forhold, ligesom der til hvert forslag er en trinvis guide til at komme i gang med energiforbedringerne.

På de følgende sider i rapporten finder du detaljeret information om energikonsulentens forbedringsforslag.

### OPSÆTNING AF 50 MM ISOLERING PÅ UNDERSIDE AF BETONDÆK MOD KÆLDER.

- 1 Find en håndværker eller anden relevant fagperson som kan hjælpe dig med planlægning og udførelse af din energiforbedring.
- 2 På Spareenergi.dk kan du få inspiration til energiforbedringen om "Isolering af gulv over uopvarmet kælder"
- 3 Læs mere om den konkrete energiforbedring på [www.spareenergi.dk/isolering-af-gulv-over-uopvarmet-kaelder](http://www.spareenergi.dk/isolering-af-gulv-over-uopvarmet-kaelder)
- 4 Indhent et eller flere tilbud på energiforbedringen, udvælg den løsning, der passer dig bedst, og begynd din energiforbedring.



**Besparelse**  
1.100 kr./årligt



**CO<sub>2</sub>-reduktion**  
98 kg./årligt



**Investering**  
20.000 kr.



**Renoveringstid**  
Fra 2 dage til 1 uge

### OPSÆTNING AF 50 MM ISOLERING PÅ UNDERSIDE AF BJÆLKELAG MOD KÆLDER.

- 1 Find en håndværker eller anden relevant fagperson som kan hjælpe dig med planlægning og udførelse af din energiforbedring.
- 2 På Spareenergi.dk kan du få inspiration til energiforbedringen om "Isolering af gulv over uopvarmet kælder"
- 3 Læs mere om den konkrete energiforbedring på [www.spareenergi.dk/isolering-af-gulv-over-uopvarmet-kaelder](http://www.spareenergi.dk/isolering-af-gulv-over-uopvarmet-kaelder)
- 4 Indhent et eller flere tilbud på energiforbedringen, udvælg den løsning, der passer dig bedst, og begynd din energiforbedring.



**Besparelse**  
2.000 kr./årligt



**CO<sub>2</sub>-reduktion**  
187 kg./årligt



**Investering**  
50.000 kr.



**Renoveringstid**  
Fra 1 uge til 2 uger

#### ENERGIPRISER

Svingende energipriser har ikke betydning for bygningens energimærke, men har indflydelse på energioekonomien anført på forsiden. Nogle energimærker er udarbejdet i perioder, hvor energipriserne har været betydeligt højere end andre. Ved høje energipriser kan værdien af besparelsesforslag blive større, hvilket betyder, at det kan give økonomisk mening at gennemføre flere forslag.

#### HJÆLP TIL GENNEMFØRELSE AF ENERGIBESPARELSER OG RÅD OM FINANSIERING

Energikonsulenten kan fortælle dig, hvilke forudsætninger der ligger til grund for de enkelte forbedringsforslag. På [spareenergi.dk](http://spareenergi.dk) kan du læse mere om energirenoveringer og finde inspiration og hjælp til at igangsætte en energirenovering. Find f.eks. Bygningsguiden, hvor vi har samlet viden om de mest almindelige hustyper i Danmark – så du kan få overblik over, hvordan man opnår en bedre bolig, der både er energieffektiv, har et godt indeklima og er tidssvarende.

Kontakt din bank: Flere banker tilbyder klima- og energieffektiviseringslån med lav rente. Ring til din bank og hør hvad de kan tilbyde.

#### Adresse

Bernstorffsvej 80  
2900 Hellerup

#### Energimærkningsnummer

311610227

#### Gyldighedsperiode

23. juni 2022 - 23. juni 2032

#### Udarbejdet af

Topdahl Energirådgivere ApS  
CVR-nr.: 37892696

På denne side kan du sammenligne økonomi og klimaeffekt for alle rapportens forbedringsforslag.

SIDE 3 - BILAG

RENTABLE RENOVERINGSFORSLAG			
RENOVERINGSFORSLAG	ÅRLIG BESPARELSE*	INVESTERING	REDUKTION I ÅRLIGT UDLEDT CO <sub>2</sub>
<b>ETAGEADSKILLELSE</b> Opsætning af 50 mm isolering på underside af betondæk mod kælders.	1.100 kr.	20.000 kr.	98 kg CO <sub>2</sub>
<b>ETAGEADSKILLELSE</b> Opsætning af 50 mm isolering på underside af bjælkelag mod kælders.	2.000 kr.	50.000 kr.	187 kg CO <sub>2</sub>
<b>BELYSNING</b> Udskiftning af lyskilder på hoved- og bagtrapper til energibesparende LED-lyskilder.	1.600 kr.	5.000 kr.	124 kg CO <sub>2</sub>
ANDRE FORSLAG DER KAN VÆRE RENTABLE, HVIS DE UDFØRES SAMMEN MED ANDRE RENOVERINGER			
<b>LOFTRUM</b> Efterisolering af skråvægge i manzardtag så den samlede isolering udgør 200 mm.	1.500 kr.		138 kg CO <sub>2</sub>
<b>YDERDØRE</b> Udskiftning af 1 stk. ældre yderdør på bagtrappe til isoleret type.	300 kr.		25 kg CO <sub>2</sub>

\* Tallene er baseret på en standardiseret brug af bygningen. Se siden: FORMÅLET MED ENERGIMÆRKNINGEN.

**Adresse**

Bernstorffsvej 80  
2900 Hellerup

**Energimærkningsnummer**

311610227

**Gyldighedsperiode**

23. juni 2022 - 23. juni 2032

**Udarbejdet af**

Topdahl Energirådgivere ApS  
CVR-nr.: 37892696

# FORMÅLET MED ENERGIMÆRKNINGEN

Energimærkning af bygninger har to formål: Mærkningen synliggør bygningens beregnede energibehov og er derfor en form for varedeklaration, når en bygning sælges eller udlejes. På baggrund af det beregnede energibehov tildeles boligen en karakter på energimærkningskalaen fra A2020 til G.

Rapporten giver et overblik over de energimæssige forbedringer af bygningen, som er rentable at gennemføre eller kan være rentable, hvis de udføres sammen med andre renoveringer. Rapporten beskriver hvad forbedringerne går ud på, hvad de koster at gennemføre, hvor meget energi og CO2 man sparer, og hvor stor besparelse der kan opnås på el- og varmeregninger ud fra det beregnede energibehov.

## DERFOR SKAL DU GENNEMFØRE ENERGIFORBEDRINGER:



### BEDRE INDEKLIMA

Energiforbedringer kan have en positiv betydning for indeklimaet.



### VARMERE OVERFLADER

Bygningen bliver bedre til at holde på varmen, så det er muligt at udnytte flere områder i bygningen, der før var for kolde.



### ØGET KOMFORT

Det bliver nemmere at opretholde den rette temperatur i bygning, så den bliver rarere at være i.



### MINDRE TRÆK

Bygningen bliver tættere, så det ikke længere trækker fra de steder, hvor brugerne før var generet af kulde og træk.

Det beregnede energibehov er en ret præcis indikator for bygningens energimæssige kvalitet – i modsætning til det faktiske forbrug, som naturligvis er stærkt afhængigt både af vejret og af de vaner, som bygningens brugere har. Nogle sparer på varmen, mens andre fyrer for åbne vinduer eller bruger store mængder varmt vand.

For at kunne sammenligne bygningers energimæssige kvalitet, beregnes bygningens beregnede energibehov ud fra en række standardantagelser for vejr, familiestørrelse, indendørstemperatur, adfærd m.v. Nedenfor ses de mest centrale antagelser for det beregnede energibehov.

## FIRE ÅRSAGER TIL AT BYGNINGENS FAKTISKE VARMEREGNING KAN AFVIGE FRA DET BEREGNEDNE ENERGIBEHOV I RAPPORTEN:



### BRUG AF BYGNINGEN

Der antages en gennemsnitlig anvendelse af bygningen ift. brugere, drift og apparater. Det faktiske varmeforbrug kan afvige, hvis bygningen har et andet brugsmønster.



### INDENDØRSTEMPERATUR

Der antages en konstant opvarmning af bygningen til 20°C. Den faktiske varmeregning kan afvige hvis brugerne ønsker en højere eller lavere temperatur.



### VARMTVANDSFORBRUG

Der antages et gennemsnitligt forbrug af varmt vand relativt til bygningens størrelse. Den faktiske varmeregning kan afvige, hvis brugerne bruger mere eller mindre varmt vand.



### VEJRFORHOLD

Der antages gennemsnitlige vejrforhold. Den faktiske varmeregning kan afvige, hvis vinteren er særlig varm eller kold.

#### Adresse

Bernstorffsvej 80  
2900 Hellerup

#### Energimærkningsnummer

311610227

#### Gyldighedsperiode

23. juni 2022 - 23. juni 2032

#### Udarbejdet af

Topdahl Energirådgivere ApS  
CVR-nr.: 37892696



## BYGNINGSBESKRIVELSE / Bernstorffsvej 80, 2900 Hellerup

ADRESSE Bernstorffsvej 80, 2900 Hellerup		BBR NR. 157-10611-1	BFE NR. 2004582
BYGNINGENS ANVENDELSE I FØLGE BBR Etagebolig-bygning, flerfamiliehus eller to-familiehus (140)			OPFØRELSESÅR 1929
ÅR FOR VÆSENTLIG RENOVERING Ikke angivet	VARMEFORSYNING Fjernvarme	SUPPLERENDE VARME Ingen	BOLIGAREAL I BBR 653 m <sup>2</sup>
OPVARMET BYGNINGSAREAL 786 m <sup>2</sup>	HERAF TAGETAGE OPVARMET 0 m <sup>2</sup>	HERAF KÆLDERETAGE OPVARMET 0 m <sup>2</sup>	ERHVERVSAREAL I BBR 133 m <sup>2</sup>



ENERGIMÆRKE



ENERGIMÆRKE EFTER RENTABLE BESPARELSESFORSLAG



ENERGIMÆRKE EFTER ALLE BESPARELSESFORSLAG

## BYGNINGENS BEREGNEDE ENERGIBEHOV

## Opvarmning

FORSYNINGSFORM	VARMEBEHOV I kWh	OMREGNET TIL ENERGIENHED FOR FORSYNINGSFORM
Fjernvarme	102.090	102,09 MWh fjernvarme

## Andre energibehov

EL TIL ANDET*	kWh
El til bygningsdrift	895
El til forbrug	26.832

\*El til bygningsdrift er det elforbrug, der i beregningen går til installationer, f.eks. varmfordelingspumper, ventilation mv. El til forbrug dækker over et standardiseret, gennemsnitligt elforbrug til f.eks. hvidevarer, tv mv. El til forbrug påvirker ikke energimærkekarakteren, men den varme der afgives fra elforbrugende udstyr reducerer bygningens beregnede varmebehov.

## Adresse

Bernstorffsvej 80  
2900 Hellerup

## Energimærkningsnummer

311610227

## Gyldighedsperiode

23. juni 2022 - 23. juni 2032

## Udarbejdet af

Topdahl Energirådgivere ApS  
CVR-nr.: 37892696

## ANVENDTE ENERGIPRISER INKL. AFGIFTER VED BEREGNING AF BESPARELSER

Anvendte energipriser ved beregning af energibesparelserne i denne rapport:

### Fjernvarme

688 kr. pr. MWh

Fast afgift: 1.000 kr. pr. år

---

### Elektricitet til andet end opvarmning

2,50 kr. pr. kWh

Takster 2022, Gentofte Fjernvarme:

Der betales kr. 290,74/ MWh i variabelt forbrug. Herudover

betales kr. 397,46/ MWh i fast bidrag. Dette giver

sammenlagt kr. 688,20/ MWh.

Priser er inkl. moms.

## OPLYST FORBRUG INKL. MOMS OG AFGIFTER

Denne rapport indeholder ikke oplysninger om det faktiske forbrug, da det ikke er blevet gjort tilgængeligt for energikonsulenten ved udførelsen af energimærket.

## FORBEHOLD FOR PRISER PÅ INVESTERING I ENERGIBESPARELSE

Energimærkets besparelsesforslag er baseret på energikonsulentens erfaring og vurdering. Før energibesparelsesforslagene iværksættes, bør der altid indhentes tilbud fra flere leverandører, da de angivne priser alene skal betragtes som vejledende. Desuden bør det undersøges om energiforbedringen kræver myndighedsgodkendelse.

Årligt abonnement for salg af el bør undersøges nærmere, da dette variere meget på det frie el marked.

For en konkret vurdering af ejendommens isoleringsmæssige tilstand, skal der udføres destruktive indgreb i klimaskærmen.

## DESTRUKTIVE UNDERSØGELSER

Der er i forbindelse med bygningsbesigtigelsen ikke givet tilladelse til at foretage destruktive undersøgelser. Oplysning om isolering beror derfor på energikonsulentens skøn, tegningsmateriale og byggeskik.

## FIRMA

Firmanummer: 600535

CVR-nummer: 37892696

Topdahl Energirådgivere ApS

Vesterlundvej 6, 2 sal

2730 Herlev

chs@topdahl.dk

tlf. 33313313

Ved energikonsulent

Christian Strarup

## RAPPORTENS GYLDIGHED

Gyldig fra 23. juni 2022 til den 23. juni 2032

## KLAGEMULIGHEDER

Tror du, der er fejl i rapporten, eller ønsker du at klage over energimærkningen, skal du rette henvendelse til det certificerede energimærkningsfirma, der har udarbejdet mærkningen.

Ejeren af bygningen eller enheden kan klage. Klagen skal være modtaget hos det certificerede energimærkningsfirma, senest:

- 1 år efter energimærkningsrapportens dato, eller
- 1 år efter bygningens overtagelsesdag, som er aftalt mellem sælger og køber, hvis bygningen efter indberetningen af energimærkningsrapporten har fået ny ejer - dog senest 6 år efter energimærkningsrapportens datering.

Reglerne om klageadgang står i gældende bekendtgørelse om energimærkning af bygninger. Klik ind på linket og læs mere om, hvordan du indgiver en klage.

[www.ens.dk/ansvarsomraader/energimaerkning-af-bygninger/klagevejledning](http://www.ens.dk/ansvarsomraader/energimaerkning-af-bygninger/klagevejledning)

Det certificerede energimærkningsfirma behandler klagen og bør meddele sin skriftlige afgørelse af klagen inden for 4 uger.

## BEHANDLING AF OPLYSNINGER

Energistyrelsen er ansvarlig for behandlingen af oplysninger om bygningen, herunder offentliggørelse af energimærkningsrapporten. Du kan læse mere om reglerne, samt hvordan vi behandler oplysninger på vores hjemmeside.

[www.ens.dk/ansvarsomraader/energimaerkning-af-bygninger/lovgivning-om-energimaerkning](http://www.ens.dk/ansvarsomraader/energimaerkning-af-bygninger/lovgivning-om-energimaerkning)

### Adresse

Bernstorffsvej 80  
2900 Hellerup

### Energimærkningsnummer

311610227

### Gyldighedsperiode

23. juni 2022 - 23. juni 2032

### Udarbejdet af

Topdahl Energirådgivere ApS  
CVR-nr.: 37892696

Energimærkningen omfatter ejendommen Bernstorffsvej 80, 2900 Hellerup.

Ejendommen består af 1 bygning med boliger og lidt erhverv.

På tidspunktet for energimærkets udførelse var 'Håndbog for Energikonsulenter, version 2021' gældende.

Dette energimærke er udarbejdet ud fra nævnte håndbogs standardforudsætninger, samt tilgængelige tegninger og egne notater fra besigtigelsen. Hvor tegningsmaterialet har været mangelfuldt, er der foretaget skøn.

De anførte besparelsesforslag er ligeledes beregnet ud fra håndbogens standardforudsætninger.

Med hensyn til besparelsesforslagene, er der ikke taget højde for eventuelle tilskud i de skønnede investeringer.

Det opvarmede areal svarer til det samlede bolig- og erhvervsareal. Kælder betragtes som uopvarmet.

Der foreligger endnu ikke et årsforbrug på fjernvarmen.

Der var ikke adgang til boliger, erhverv samt flere depotrum i kælder i forbindelse med bygningsgennemgangen. Der var adgang til øvrige kælderrum, varmecentral, trappeopgange og loft.

### KOMMENTARER TIL BYGNINGSBESKRIVELSEN

Oplysningerne i BBR-meddelelsen af 22-06-2022 anses med hensyn til bygningernes størrelse og anvendelse at være i god overensstemmelse med de faktiske forhold.

**Adresse**

Bernstorffsvej 80  
2900 Hellerup

**Energimærkningsnummer**

311610227

**Gyldighedsperiode**

23. juni 2022 - 23. juni 2032

**Udarbejdet af**

Topdahl Energirådgivere ApS  
CVR-nr.: 37892696

På de følgende sider kan du se en detaljeret beskrivelse af energitilstanden af din bygning, energikonsulentens forslag til energiforbedringer og tilhørende energiløsninger.

Nogle forbedringsforslag er rentable. Det betyder, at du sparer mere på dit energiforbrug inden for energiforbedringens levetid, end energiforbedringen koster at gennemføre.

De rentable forslag fremgår med en investeringspris.

Nogle forbedringsforslag kan med fordel overvejes ved renoveringer, eller hvis der er bygningsdele, der alligevel skal udskiftes. Investeringsprisen til forbedringsforslag ved renovering, er ikke angivet da investeringen vil afhænge af den konkrete renovering, som skal ske i forbindelse med besparelsesforslaget.

## TAG OG LOFT

### LOFTRUM

#### STATUS

Etageadskillelse mod det uopvarmede loftrum er udført som traditionel bjælkelagskonstruktion med hulrum, som er efterisoleret ved indblæsning af isolering i hulrum.

Skråvægge i manzardtaget skønnes isoleret med 100 mm isolering

#### RENOVERINGSFORSLAG

Efterisolering af skråvægge i manzardtag så den samlede isolering udgør 200 mm.

Forslaget kan udføres i forbindelse med en eventuel tagudskiftning.

#### ÅRLIG BESPARELSE

1.500 kr.

#### INVESTERING

## YDERVÆGGE

### MASSIVE YDERVÆGGE

#### STATUS

Ydervægge og gavle består ifølge tegning af 36 cm massiv teglsten.

## VINDUER, OVENLYS OG DØRE

### FACADEVINDUER

#### STATUS

Vinduer er med 2 lags lavenergiruder.

#### Adresse

Bernstorffsvej 80  
2900 Hellerup

#### Energimærkningsnummer

311610227

#### Gyldighedsperiode

23. juni 2022 - 23. juni 2032

#### Udarbejdet af

Topdahl Energirådgivere ApS  
CVR-nr.: 37892696

## YDERDØRE

### STATUS

Yderdør på hovedtrappe og vindue over denne er med 1 lag glas. Da døren skønnes at være den oprindelige med arkitektonisk værdi, foreslås den ikke udskiftet.

På de 2 bagtrapper er der dels en nyere yderdør med 3 lags lavenergirisude og dels en ældre yderdør med 1 lag glas.

### RENOVERINGSFORSLAG

Udskiftning af 1 stk. ældre yderdør på bagtrappe til isoleret type.

### ÅRLIG BESPARELSE

300 kr.

### INVESTERING

## GULVE

### ETAGEADSKILLELSE

#### STATUS

Etageadskillelse mod uopvarmet kælder er primært udført som traditionel bjælkelagskonstruktion med hulrum. Mindre del af etageadskillelse mod uopvarmet kælder er udført i beton.

I kældergang og del af vaskerum er etageadskillelse efterisoleret med 50 mm opsat nedefra.

#### RENOVERINGSFORSLAG

Uisoleret etageadskillelse med beton mod kælder:  
Opsætning af 50 mm isolering på underside etageadskillelse mod uopvarmet kælder.

#### ÅRLIG BESPARELSE

1.100 kr.

#### INVESTERING

20.000 kr.

#### RENOVERINGSFORSLAG

Uisoleret etageadskillelse med bjælkelag mod kælder:  
Opsætning af 50 mm isolering på underside etageadskillelse mod uopvarmet kælder.

#### ÅRLIG BESPARELSE

2.000 kr.

#### INVESTERING

50.000 kr.

Efterisoleringen af etageadskillelsen vil medføre temperaturfald i kælderen. Herved øges risikoen for fugtproblemer. Husejeren bør instrueres i korrekt udluftning af kælderen så fugt med videre undgås.

## VENTILATION

### VENTILATION

#### STATUS

Luftskiftet i ejendommen betragtes som naturlig ventilation og sker gennem eventuelle lodrette aftrækskanaler, oplukkelige vinduer og utætheder i klimaskærmen.

Få eller flere boliger kan have individuel udsugningsventilator på badeværelse og/ eller emhætte i køkken. Luftskiftet betragtes af den årsag stadig som naturlig ventilation.

#### Adresse

Bernstorffsvej 80  
2900 Hellerup

#### Energimærkningsnummer

311610227

#### Gyldighedsperiode

23. juni 2022 - 23. juni 2032

#### Udarbejdet af

Topdahl Energirådgivere ApS  
CVR-nr.: 37892696

## VARMEANLÆG

### FJERNVARME

**STATUS**

Bygningen opvarmes med fjernvarme.

Til opvarmning af centralvarme er der 1 stk. fjernvarmeveksler på 85 kW.  
Veksler er forsynet med isoleringskappe og er placeret i varmecentralen i kælderen.

### VARMEPUMPER

**STATUS**

Der er ikke installeret varmepumpe til opvarmning af ejendommen.

Da ejendommen har fjernvarme er det ikke hensigtsmæssigt, at installere varmepumper.

### SOLVARME

**STATUS**

Der er ikke installeret solvarme i ejendommen.

Der er normalt ikke så store fordele ved at installere solvarme i forbindelse med fjernvarme. Prisen på fjernvarmen er forholdsvis lav, og den faste afgift skal betales uanset forbruget.

Endvidere giver solvarme til varmt brugsvand og opvarmning i fjernvarmeområder typisk en dårligere afkøling af fjernvarmevandet.

## VARMEFORDELING

### VARMEFORDELING

**STATUS**

Den primære opvarmning af ejendommen sker via radiatorer.

Centralvarmeanlægget er udført som to-strengs anlæg med hovedledninger i kælder.

### VARMERØR

**STATUS**

Synlige varmerør og rør for varmt brugsvand er velisolerede i kælder og varmecentral.

Rør for varmt brugsvand er velisolerede på bagtrapper.

**Adresse**

Bernstorffsvej 80  
2900 Hellerup

**Energimærkningsnummer**

311610227

**Gyldighedsperiode**

23. juni 2022 - 23. juni 2032

**Udarbejdet af**

Topdahl Energirådgivere ApS  
CVR-nr.: 37892696

## VARMEFORDELINGSPUMPER

### STATUS

Centralvarmevandet til ejendommen cirkuleres ved hjælp af 1 stk. modulerende sparepumpe, fabrikat Wilo med en modulerende mellem 10-305 W.  
Pumpe er monteret i varmecentralen.

## AUTOMATIK

### STATUS

Fjernvarmeveksler styres af automatik, fabrikat Danfoss som vurderes at være med mulighed for sommerstop samt udekompensering som kan regulere fremløbstemperaturen til varmeanlæggene efter udetemperaturen.

Alle radiatorer skønnes at være forsynede med termostater.

## VARMT BRUGSVAND

### VARMTVANDSPUMPER

#### STATUS

Det varme brugsvand cirkuleres ved hjælp af 1 stk. modulerende sparepumpe, fabrikat DAB type Evosta2 med en effekt op til 35 W.  
Pumpe er monteret i varmecentralen.

### VARMTVANDSBEHOLDER

#### STATUS

Det varme brugsvand produceres i 1 stk. varmtvandsbeholder, fabrikat Neotherm.  
Beholder er på ca. 300 liter.  
Beholder er velisoleret og er placeret i kælderen i varmecentralen.

## EL

### BELYSNING

#### STATUS

Trappebelysning (hoved- og bagtrapper) tændes på trapeautomater der slukker automatisk. Lyskilder er generelt almindelige glødepærer og sparepærer.

Belysning i kældergang er med energibesparende LED-lyskilder, som er styret af bevægelsesfølere.

#### Adresse

Bernstorffsvej 80  
2900 Hellerup

#### Energimærkningsnummer

311610227

#### Gyldighedsperiode

23. juni 2022 - 23. juni 2032

#### Udarbejdet af

Topdahl Energirådgivere ApS  
CVR-nr.: 37892696

RENOVERINGSFORSLAG	ÅRLIG BESPARELSE	INVESTERING
Udskiftning af lyskilder på hoved- og bagtrapper til energibesparende LED-lyskilder.	1.600 kr.	5.000 kr.

## SOLCELLER

### STATUS

Der er ikke installeret solceller i ejendommen.

Da ejendommens fælles el-forbrug til belysning m.m. skønnes at være beskedent i dagtimerne i sommerhalvåret, vurderes ejendommen ikke at være egnet til solceller.

**Adresse**

Bernstorffsvej 80  
2900 Hellerup

**Energimærkningsnummer**

311610227

**Gyldighedsperiode**

23. juni 2022 - 23. juni 2032

**Udarbejdet af**

Topdahl Energirådgivere ApS  
CVR-nr.: 37892696

En bygning består af mange dele, der har betydning for bygningens energibehov. Figuren herunder giver en forklaring af de væsentligste dele på tværs af konstruktioner og installationer.



1

### Tag og loft

Bygningens øverste del af klimaskærmen, f.eks. et loftrum, et fladt tag eller et udnyttet tagrum.

2

### Ydervægge

Bygningens vægge ud mod det fri eller mod uopvarmede områder. Væggen kan være hule, massive eller lette ydervægge.

3

### Kælderydervægge

Bygningens kælderydervægge, som vender mod jorden.

4

### Kældergulv

Bygningens nederste del af klimaskærmen i bygninger med opvarmet kælder.

5

### Etageadskillelse og gulv

Bygningens nederste del af klimaskærmen, f.eks. terrændæk, gulv mod krybekælder eller etageadskillelse mod opvarmet kælder.

6

### Vinduer/døre

Bygningens facadevinduer og yderdøre.

7

### Ventilation

Bygningens ventilationsanlæg og ventilationskanaler.

8

### Varmt brugsvand

Bygningens komponenter til varmt brugsvand, bl.a. varmtvandsrør og varmtvandsbeholder.

9

### Varmeanlæg

Bygningens varmeanlæg, f.eks. kedler, fjernvarme, ovne og varmepumper.

10

### Varmefordeling

Bygningens varmfordelingsanlæg, bl.a. varmeanlægget, varmerør og automatik.

11

### Varmeanlæg

Bygningens varmeanlæg, f.eks. kedler, fjernvarme, ovne og varmepumper.

12

### El og teknik

Bygningens driftsrelaterede el og teknik, f.eks. varmfordelingspumper, varmtvandspumper og vindmøller.

13

### Solenergi

Bygningens solenergi, f.eks. solvarme og solceller.

#### Adresse

Børnstorffsvej 80  
2900 Hellerup

#### Energimærkningsnummer

311610227

#### Gyldighedsperiode

23. juni 2022 - 23. juni 2032

#### Udarbejdet af

Topdahl Energirådgivere ApS  
CVR-nr.: 37892696

# ENERGIMÆRKE

FOR BYGNINGEN

**Bernstorffsvej 80**  
**2900 Hellerup**

Større bygninger over 600 m<sup>2</sup>, der ofte besøges af offentligheden, er pålagt til enhver tid, at synliggøre energimærkningscertifikatet for brugerne af bygningen.

Energimærkningen er baseret på beregnet forbrug



Energistyrelsen

Gyldig fra den 23. juni 2022 til den 23. juni 2032  
Energimærkningsnummer: 311610227