

ENERGIMÆRKNINGSRAPPORT

ENERGIMÆRKE OG FORSLAG TIL ENERGIFORBEDRINGER

Hartmannsvej 11
2900 Hellerup

Du betaler hvert år **26.400 kr.**
mere, end du behøver i energjudgifter*

ENERGIKONSULENTENS BEDSTE ANBEFALINGER

- 1 Efterisolering af varmerør**
 Årlig besparelse: 700 kr.
 Investering: 12.000 kr.
- 2 Efterisolering af
loftsrum/hanebåndsloft**
 Årlig besparelse: 1.200 kr.
 Investering: 26.400 kr.
- 3 Efterisolering af eksisterende
loftslem**
 Årlig besparelse: 100 kr.
 Investering: 400 kr.

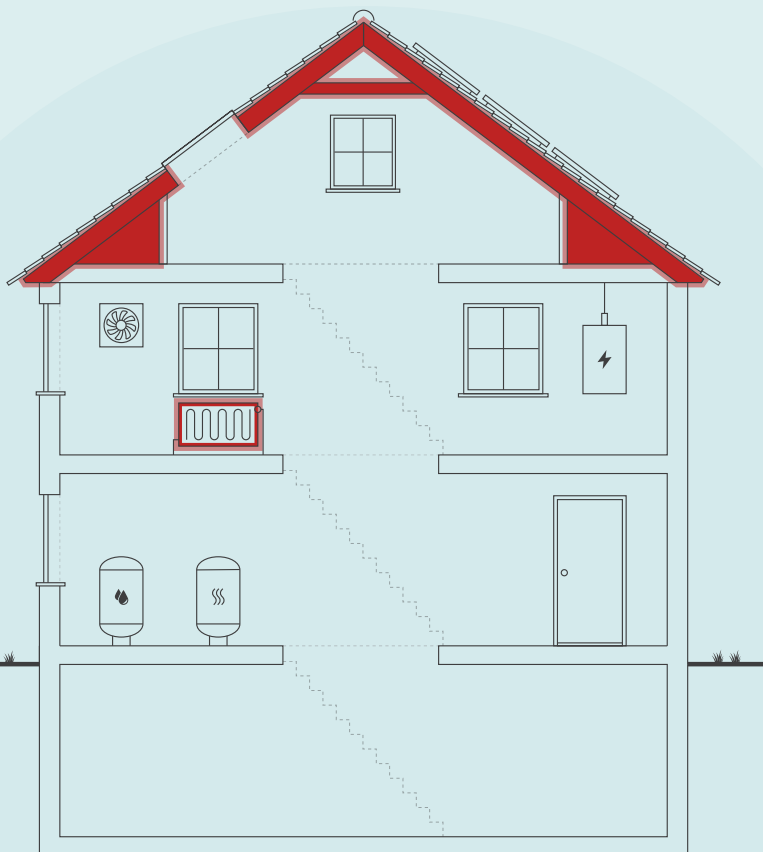

Skitsen illustrerer en generisk bygning, baseret på bygningens karaktertræk. Ikonforklaring kan ses under afsnittet IKONFORKLARING.

DIT ÅRLIGE BESPARELSESPOTENTIALE*

	I DAG	EFTER RENTABLE TILTAG	DU SPARER ÅRLIGT
Naturgas	41.800 kr.	0 kr.	41.800 kr.
El til opvarmning	0 kr.	14.100 kr.	-14.100 kr.
El til andet	15.000 kr.	16.400 kr.	-1.300 kr.
Overskydende strøm	800 kr.	800 kr.	0 kr.
Samlet energjudgift	57.700 kr.	31.300 kr.	26.400 kr.
Samlet CO2-udledning	10,08 ton	3,02 ton	7,06 ton

* Tallene er baseret på en standardiseret brug af bygningen. Se siden: FORMÅLET MED ENERGIMÆRKNINGEN.

FORBEDRING AF ENERGIMÆRKET VED GENNEMFØRSEL AF ALLE RENTABLE FORSLAG:



På denne side får du hjælp til at igangsætte de energiforbedringer, som energikonsulenten har fremhævet. Du kan sammenligne tiltagene på tværs af økonomi, klima og praktiske forhold, ligesom der til hvert forslag er en trinvis guide til at komme i gang med energiforbedringerne.

På de følgende sider i rapporten finder du detaljeret information om energikonsulentens forbedringsforslag.

EFTERISOLERING AF VARMERØR

- 1 Find en håndværker eller anden relevant fagperson som kan hjælpe dig med planlægning og udførelse af din energiforbedring.
- 2 På Spareenergi.dk kan du få inspiration til energiforbedringen om "Isolering af varmerør"
- 3 Læs mere om den konkrete energiforbedring på www.spareenergi.dk/isolering-af-varmeroer
- 4 Indhent et eller flere tilbud på energiforbedringen, udvælg den løsning, der passer dig bedst, og begynd din energiforbedring.



Besparelse
700 kr./årligt



CO2-reduktion
157 kg./årligt



Investering
12.000 kr.



Renoveringstid
Op til 2 dage

EFTERISOLERING AF LOFTSRUM/HANEBÅNDSLOFT

- 1 Find en håndværker eller anden relevant fagperson som kan hjælpe dig med planlægning og udførelse af din energiforbedring.
- 2 På Spareenergi.dk kan du få inspiration til energiforbedringen om "Isolering af loft"
- 3 Læs mere om den konkrete energiforbedring på www.spareenergi.dk/isolering-af-loft
- 4 Indhent et eller flere tilbud på energiforbedringen, udvælg den løsning, der passer dig bedst, og begynd din energiforbedring.



Besparelse
1.200 kr./årligt



CO2-reduktion
269 kg./årligt



Investering
26.400 kr.



Renoveringstid
Op til 2 dage

EFTERISOLERING AF EKSISTERENDE LOFTSLEM

- 1 Find en håndværker eller anden relevant fagperson som kan hjælpe dig med planlægning og udførelse af din energiforbedring.
- 2 Undersøg nærmere om Efterisolering af eksisterende loftslem
- 3 Læs mere om energiforbedringer på spareenergi.dk
- 4 Indhent et eller flere tilbud på energiforbedringen, udvælg den løsning, der passer dig bedst, og begynd din energiforbedring.



Besparelse
100 kr./årligt



CO2-reduktion
14 kg./årligt



Investering
400 kr.



Renoveringstid
Op til 2 dage

ENERGIPRISER

Svingende energipriser har ikke betydning for bygningens energimærke, men har indflydelse på energiokonomien anført på forsiden. Nogle energimærker er udarbejdet i perioder, hvor energipriserne har været betydeligt højere end andre. Ved høje energipriser kan værdien af besparelsesforslag blive større, hvilket betyder, at det kan give økonomisk mening at gennemføre flere forslag.

HJÆLP TIL GENNEMFØRELSE AF ENERGIBESPARELSER OG RÅD OM FINANSIERING

Energikonsulenten kan fortælle dig, hvilke forudsætninger der ligger til grund for de enkelte forbedringsforslag. På spareenergi.dk kan du læse mere om energirenoveringer og finde inspiration og hjælp til at igangsætte en energirenovering. Find f.eks. Bygningsguiden, hvor vi har samlet viden om de mest almindelige hustyper i Danmark – så du kan få overblik over, hvordan man opnår en bedre bolig, der både er energieffektiv, har et godt indeklima og er tidssvarende.

Kontakt din bank: Flere banker tilbyder klima- og energieffektiviseringslån med lav rente. Ring til din bank og hør hvad de kan tilbyde.

Adresse

Hartmannsvej 11
2900 Hellerup

Energimærkningsnummer

311863439

Gyldighedsperiode

21. oktober 2025 - 21. oktober 2035

Udarbejdet af

OBH Ingeniørservice A/S
CVR-nr.: 66819116

På denne side kan du sammenligne økonomi og klimaeffekt for alle rapportens forbedringsforslag.

SIDE 3 - BILAG

RENTABLE RECOVERINGSFORSLAG			
RECOVERINGSFORSLAG	ÅRLIG BESPARELSE*	INVESTERING	REDUKTION I ÅRLIGT UDLEDT CO ₂
LOFTRUM Efterisolering af loftsrum/hanebåndsloft	1.200 kr.	26.400 kr.	269 kg CO ₂
UDNYTTET TAGRUM Efterisolering af eksisterende loftslæg	100 kr.	400 kr.	14 kg CO ₂
MASSIVE YDERVÆGGE Udvendig efterisolering af ydervæg	10.900 kr.	175.900 kr.	2.359 kg CO ₂
MASSIVE VÆGGE MOD UOPVARMEDE RUM Indvendig efterisolering af ydervæg	900 kr.	16.400 kr.	186 kg CO ₂
FACADEVINDUER Udskiftning til nyt facadevindue med 3-lags energirude	300 kr.	5.500 kr.	61 kg CO ₂
VARMEPUMPER Konvertering til varmepumpe	13.800 kr.	258.000 kr.	5.461 kg CO ₂
VARMERØR Efterisolering af varmerør	700 kr.	12.000 kr.	157 kg CO ₂
VARMEFORDELINGSPUMPER Ny modulerende - 34 W	500 kr.	7.000 kr.	42 kg CO ₂
ANDRE FORSLAG DER KAN VÆRE RENTABLE, HVIS DE UDFØRES SAMMEN MED ANDRE RECOVERINGER			
UDNYTTET TAGRUM Indvendig efterisolering af skråvægge	1.100 kr.		241 kg CO ₂
MASSIVE YDERVÆGGE Udvendig efterisolering af ydervæg	300 kr.		73 kg CO ₂
MASSIVE YDERVÆGGE Udvendig efterisolering af ydervæg	1.000 kr.		206 kg CO ₂
LETTE YDERVÆGGE Indvendig efterisolering af let ydervæg	100 kr.		31 kg CO ₂
KÆLDER YDERVÆGGE Udvendig efterisolering af kældervæg	400 kr.		78 kg CO ₂
KÆLDER YDERVÆGGE Udvendig efterisolering af kældervæg	900 kr.		200 kg CO ₂
FACADEVINDUER Udskiftning til fortsatsrude	1.500 kr.		327 kg CO ₂
YDERDØRE Udskiftning til ny yderdør med 3-lags energirude	400 kr.		92 kg CO ₂
YDERDØRE Udskiftning til ny yderdør med 3-lags energirude	600 kr.		126 kg CO ₂

Adresse

Hartmannsvej 11
2900 Hellerup

Energimærkningsnummer

311863439

Gyldighedsperiode

21. oktober 2025 - 21. oktober 2035

Udarbejdet af

OBH Ingeniørservice A/S
CVR-nr.: 66819116

TERRÆNDÆK Etablering af terrændæk med 300 mm isolering	300 kr.		55 kg CO ₂
KRYBEKÆLDER Nedrivning af krybekælder og etablering af terrændæk med 300 mm isolering	1.000 kr.		225 kg CO ₂

* Tallene er baseret på en standardiseret brug af bygningen. Se siden: FORMÅLET MED ENERGIMÆRKNINGEN.

Adresse

Hartmannsvej 11
2900 Hellerup

Energimærkningsnummer

311863439

Gyldighedsperiode

21. oktober 2025 - 21. oktober 2035

Udarbejdet af

OBH Ingeniørservice A/S
CVR-nr.: 66819116

FORMÅLET MED ENERGIMÆRKNINGEN

Energimærkning af bygninger har to formål: Mærkningen synliggør bygningens beregnede energibehov og er derfor en form for varedeklaration, når en bygning sælges eller udlejes. På baggrund af det beregnede energibehov tildeles boligen en karakter på energimærkningskalaen fra A2020 til G.

Rapporten giver et overblik over de energimæssige forbedringer af boligen, som er rentable at gennemføre eller kan være rentable, hvis de udføres sammen med andre renoveringer. Rapporten beskriver hvad forbedringerne går ud på, hvad de koster at gennemføre, hvor meget energi og CO2 man sparer, og hvor stor besparelse der kan opnås på el- og varmeregninger ud fra det beregnede energibehov.

DERFOR SKAL DU GENNEMFØRE ENERGIFORBEDRINGER:



BEDRE INDEKLIMA

Når du energiforbedrer kan det have en positiv betydning for indeklimaet.



VARMERE OVERFLADER

Dit hus bliver bedre til at holde på varmen, så du får mere gavn af de dele af huset, der før var for kolde til at bruge i hverdagen.



ØGET KOMFORT

Du får nemmere ved at holde den rette temperatur i boligen, så den bliver rarere at være i.



MINDRE TRÆK

Din bolig bliver tættere, så det ikke længere trækker fra de steder, hvor du før var generet af kulde og træk.

Det beregnede energibehov er en ret præcis indikator for bygningens energimæssige kvalitet – i modsætning til det faktiske forbrug, som naturligvis er stærkt afhængigt både af vejret og af de vaner, som bygningens brugere har. Nogle sparer på varmen, mens andre fyrer for åbne vinduer eller bruger store mængder varmt vand.

For at kunne sammenligne bygningers energimæssige kvalitet, beregnes bygningens beregnede energibehov ud fra en række standardantagelser for vejr, familiestørrelse, indendørstemperatur, adfærd m.v. Nedenfor ses de mest centrale antagelser for det beregnede energibehov.

FIRE ÅRSAGER TIL AT HUSETS FAKTISKE VARMEREGNING KAN AFVIGE FRA DET BEREGNEDNE ENERGIBEHOV I RAPPORTEN:



FAMILIESTØRRELSE

Der antages en gennemsnitlig familiestørrelse relativt til husets størrelse. Den faktiske varmeregning kan afvige, hvis der bo flere eller færre end antaget.



INDENDØRSTEMPERATUR

Der antages en konstant opvarmning af huset til 20°C. Den faktiske varmeregning kan afvige, hvis beboerne ønsker en højere eller lavere temperatur.



VARMTVANDSFORBRUG

Der antages et gennemsnitligt forbrug af varmt vand relativt til husets størrelse. Den faktiske varmeregning kan afvige, hvis beboerne bruger mere eller mindre varmt vand.



VEJRFORHOLD

Der antages gennemsnitlige vejrforhold. Den faktiske varmeregning kan afvige, hvis vinteren er særlig varm eller kold.

Adresse

Hartmannsvej 11
2900 Hellerup

Energimærkningsnummer

311863439

Gyldighedsperiode

21. oktober 2025 - 21. oktober 2035

Udarbejdet af

OBH Ingeniørservice A/S
CVR-nr.: 66819116



BYGNINGSBESKRIVELSE / Bygning 1

ADRESSE

Hartmannsvej 11, 2900 Hellerup

BYGNINGENS ANVENDELSE I FØLGE BBR

Fritliggende enfamiliehus (120)

KOMMUNE NR. 157	BFE NR. 2005756	BYGNINGS NR. 1	BOLIGAREAL I BBR 216 m ²	ERHVERVSAREAL I BBR 0 m ²
OPFØRELSESÅR 1912	OPVARMET BYGNINGSAREAL 248 m ²	HERAF TAGETAGE OPVARMET 79 m ²	HERAF KÆLDERETAGE OPVARMET 32 m ²	UOPVARMET KÆLDERETAGE 0 m ²
ÅR FOR VÆSENTLIG RENOVERING Ikke angivet	VARMEFORSYNING Kedel	SUPPLERENDE VARME Brændeovn		



ENERGIMÆRKE



ENERGIMÆRKE EFTER RENTABLE BESPARELSFORSLAG



ENERGIMÆRKE EFTER ALLE BESPARELSFORSLAG

BYGNINGENS BEREGNEDE ENERGIBEHOV

Opvarmning

FORSYNINGSFØRM Naturgas	VARMEBEHOV I kWh 44.250	OMREGNET TIL ENERGIENHED FOR FORSYNINGSFØRM 4.097,2 m ³ naturgas
----------------------------	----------------------------	--

Andre energibehov

EL TIL ANDET* El til bygningsdrift	kWh 426
El til forbrug	5.890
VE-PRODUKTION Overskudsproduktion	kWh 968

*El til bygningsdrift er det elforbrug, der i beregningen går til installationer, f.eks. varmfordelingspumper, ventilation mv. El til forbrug dækker over et standardiseret, gennemsnitligt elforbrug til f.eks. hvidevarer, tv mv. El til forbrug påvirker ikke energimærkekaraktæren, men den varme der afgives fra elforbrugende udstyr reducerer bygningens beregnede varmebehov.

Adresse

Hartmannsvej 11
2900 Hellerup

Energimærkningsnummer

311863439

Gyldighedsperiode

21. oktober 2025 - 21. oktober 2035

Udarbejdet af

OBH Ingeniørservice A/S
CVR-nr.: 66819116

ANVENDTE ENERGIPRISER INKL. AFGIFTER VED BEREGNING AF BESPARELSER

Anvendte energipriser ved beregning af energibesparelserne i denne rapport:

Naturgas

10,2 kr. pr. m³

Fast afgift: 200 kr. pr. år

Elektricitet til opvarmning

2,38 kr. pr. kWh

Elektricitet til andet end opvarmning

2,38 kr. pr. kWh

Da energimærkets gyldighed er 10 år bør man altid kontrollere nyeste priser hos leverandøren, priser kan svinge en del, endda indenfor samme år.

I beregninger er anvendt estimerede priser, der omfatter materialer, timeløn til professionelle håndværkere, eventuelle projekteringsomkostninger, byggepladsomkostninger - herunder stillads samt følge- og miljøomkostninger.

Det anbefales at indhente overslag på rapportens besparelsesforslag til almen orientering inden en konkret planlægning igangsættes, herunder projektforslag og indhentning af en fast tilbudspris. Der kan være store afvigelser fra den estimerede pris og en konkret pris, blandt andet på grund af regionale og beskæftigelsesmæssige forhold.

De anvendte el- og brændselspriser er med udgangspunkt i gennemsnits dagspriser, da der kan være forskelle på disse. Priser kan derfor afvige fra aktuelle forhold.

Ønskes der yderligere oplysninger om løsningsforslag og muligheder for efterisolering, varmeinstallationer og ventilation, henvises til "Videncenter for energibesparelser i bygninger" Foruden informative tegninger og eksempler på flere aktuelle situationer, enhver husejer kan komme ud for, indeholder de enkelte afsnit også en udførlig arbejdsbeskrivelse i et let og forståeligt sprog. Der er også henvisninger til yderligere informationer om de enkelte løsningsforslag.

Videncenter for energibesparelser kan kontaktes på tlf. 72 20 22 55 eller på hjemmesiden www.byggeriogenergi.dk

OPLYST FORBRUG INKL. MOMS OG AFGIFTER

Denne rapport er udskrevet fra www.boligejer.dk, og er derfor tilgængelig for offentligheden. Hvis det faktiske energiforbrug i bygningen og omkostningerne til dækning af det, er registreret ved energimærkningen, fremgår det ikke i denne rapport, da oplysningerne er fortrolige for enfamiliehuse.

FIRMA

Firmanummer: 600001

CVR-nummer: 66819116

OBH Ingeniørservice A/S

Agerhatten 25

5220 Odense SØ

obh@obh-gruppen.dk

tlf. 70217240

Ved energikonsulent
Henrik Bollerup Nielsen

RAPPORTENS GYLDIGHED

Gyldig fra 21. oktober 2025 til den 21. oktober 2035

KLAGEMULIGHEDER

Tror du, der er fejl i rapporten, eller ønsker du at klage over energimærkningen, skal du rette henvendelse til det certificerede energimærkningsfirma, der har udarbejdet mærkningen.

Ejeren af bygningen eller enheden kan klage. Klagen skal være modtaget hos det certificerede energimærkningsfirma, senest:

- 1 år efter energimærkningsrapportens dato, eller
- 1 år efter bygningens overtagelsesdag, som er aftalt mellem sælger og køber, hvis bygningen efter indberetningen af energimærkningsrapporten har fået ny ejer - dog senest 6 år efter energimærkningsrapportens datering.

Reglerne om klageadgang står i gældende bekendtgørelse om energimærkning af bygninger. Klik ind på linket og læs mere om, hvordan du indgiver en klage.

www.ens.dk/ansvarsomraader/energimaerkning-af-bygninger/klagevejledning

Det certificerede energimærkningsfirma behandler klagen og bør meddele sin skriftlige afgørelse af klagen inden for 4 uger.

Adresse

Hartmannsvej 11
2900 Hellerup

Energimærkningsnummer

311863439

Gyldighedsperiode

21. oktober 2025 - 21. oktober 2035

Udarbejdet af

OBH Ingeniørservice A/S
CVR-nr.: 66819116

FORBEHOLD FOR PRISER PÅ INVESTERING I ENERGIBESPARELSE

Energimærkets besparelsesforslag er baseret på energikonsulentens erfaring og vurdering. Før energibesparelsesforslagene iværksættes, bør der altid indhentes tilbud fra flere leverandører, da de angivne priser alene skal betragtes som vejledende. Desuden bør det undersøges om energiforbedringen kræver myndighedsgodkendelse.

Årligt abonnement for salg af el bør undersøges nærmere, da dette varierer meget på det frie el marked.

For en konkret vurdering af ejendommens isoleringsmæssige tilstand, skal der udføres destruktive indgreb i klimaskærmen.

DESTRUKTIVE UNDERSØGELSER

Der er i forbindelse med bygningsgennemgang ikke givet tilladelse til at foretage destruktive undersøgelser. Oplysning om isolering beror derfor på energikonsulentens skøn, tegningsmateriale og byggeskik.

BEHANDLING AF OPLYSNINGER

Energistyrelsen er ansvarlig for behandlingen af oplysninger om bygningen, herunder offentliggørelse af energimærkningsrapporten. Du kan læse mere om reglerne, samt hvordan vi behandler oplysninger på vores hjemmeside.

www.ens.dk/ansvarsomraader/energimaerkning-af-bygninger/lovgivning-om-energimaerkning

Adresse

Hartmannsvej 11
2900 Hellerup

Energimærkningsnummer

311863439

Gyldighedsperiode

21. oktober 2025 - 21. oktober 2035

Udarbejdet af

OBH Ingeniørservice A/S
CVR-nr.: 66819116

Inden gennemførelse af energibesparelserne i rapporten bør flg. forhold undersøges nærmere i samarbejde med en rådgiver.

- Ved efterisolering af bygningens konstruktioner skal det sikres at disse og nærliggende konstruktioner ventileres og udføres forsvarligt for at undgå fugtproblemer.
- Evt. myndigheds restriktioner.

Derudover er det vigtigt som bruger af bygningen, at sikre tilstrækkelig udluftning i bygningen, da man ved f.eks. udskiftning af vinduer og efterisolering ofte får en mere tæt bygning.

Såfremt energibesparende forslag er udeladt af rapporten i forbindelse med klimaskærmen, grunder dette i rentabilitet og at nuværende isoleringsforhold er af fornuftigt niveau.

Ejer var til stede ved besigtigelsen.

Sælgeroplysninger var udfyldt og underskrevet i forbindelse med besigtigelsen.

KOMMENTARER TIL BYGNINGSBESKRIVELSEN

Det opvarmede areal er bestemt ud fra opmåling af bygningen i forbindelse med energimærkningen.

Det opvarmede areal i energimærket afviger fra BBR meddelelsens boligareal. Det er fordi arealer i opvarmet opvarmes og ikke indgår i BBR meddelelsen boligareal.

Adresse

Hartmannsvej 11
2900 Hellerup

Energimærkningsnummer

311863439

Gyldighedsperiode

21. oktober 2025 - 21. oktober 2035

Udarbejdet af

OBH Ingeniørservice A/S
CVR-nr.: 66819116

På de følgende sider kan du se en detaljeret beskrivelse af energitilstanden af din bolig, energikonsulentens forslag til energiforbedringer og tilhørende energiløsninger.

Nogle forbedringsforslag er rentable. Det betyder, at du sparer mere på dit energiforbrug inden for energiforbedringens levetid, end energiforbedringen koster at gennemføre.

De rentable forslag fremgår med en investeringspris.

Nogle forbedringsforslag kan med fordel overvejes ved renoveringer, eller hvis der er bygningsdele, der alligevel skal udskiftes. Investeringsprisen til forbedringsforslag ved renovering, er ikke angivet da investeringen vil afhænge af den konkrete renovering, som skal ske i forbindelse med besparelsesforslaget.

TAG OG LOFT

LOFTRUM

STATUS

Loftskonstruktion med hanebåndsloft består af:
Isoleringsmateriale: Isoleringsbatts 75 mm Indvendig beklædning
Isoleringsmængden er målt i forbindelse med registrerings besigtigelsen.

RENOVERINGSFORSLAG

Det foreslås at efterisolere tagrummet, ved udblæsning af 300 mm granulat. Inden udførelse skal sikres vindspærre, og der etableres ny gangbro. Det er vigtigt at der indtænkes udførelse af dampspærre ift. fugttekniske forhold.

ÅRLIG BESPARELSE

1.200 kr.

INVESTERING

26.400 kr.

UDNYTTET TAGRUM

STATUS

Loftskonstruktion i køkkenet med skrålofter består af:
Isolering: Fast isolering, 200 mm
Indvendig beklædning
Isoleringsmængden er målt i forbindelse med registrerings besigtigelsen.

Loftskonstruktion med skråvægge og skunk består af:
Isolering: Fast isolering, 100 mm
Indvendig beklædning
Isoleringsmængden er målt i forbindelse med registrerings besigtigelsen.

Bygningen har loftslem
Isolering: uisolereet.

RENOVERINGSFORSLAG

Det foreslås at efterisolere skråvægge indvendigt med 100 mm. Eksisterende materiale nedrives, og konstruktionen tilpasses den nye isoleringsmængde. Afsluttes med indvendigt beklædning. Det er vigtigt at sørge for, at krav vedr. ventilation og dampspærre overholdes.

ÅRLIG BESPARELSE

1.100 kr.

INVESTERING

RENOVERINGSFORSLAG

Det foreslås at efterisolere eksisterende loftslem med 100 mm isolering.

ÅRLIG BESPARELSE

100 kr.

INVESTERING

400 kr.

Adresse

Hartmannsvej 11
2900 Hellerup

Energimærkningsnummer

311863439

Gyldighedsperiode

21. oktober 2025 - 21. oktober 2035

Udarbejdet af

OBH Ingeniørservice A/S
CVR-nr.: 66819116

YDERVÆGGE

MASSIVE YDERVÆGGE

STATUS

Massiv ydervæg mod det fri består af:

Materiale: Tegl, 36 cm

Konstruktionsopbygningen er vurderet på baggrund af måltagning af konstruktionen og gængse konstruktionsopbygninger.

Massiv ydervæg i køkken mod vest mod det fri består af:

Materiale: Tegl, 36 cm

Forsatsvæg: 50 mm

Indvendig beklædning: Gips, 13 mm

Konstruktionsopbygningen er vurderet på baggrund af måltagning af konstruktionen og gængse konstruktionsopbygninger.

Gavle 1. sal ydervæg mod det fri består af:

Materiale: Tegl bindingsværket

Forsatsvæg: 50 mm

Indvendig beklædning: Gips, 13 mm

Konstruktionsopbygningen er vurderet på baggrund af måltagning af konstruktionen og gængse konstruktionsopbygninger.

RENOVERINGSFORSLAG

Massiv ydervæg anbefales at efterisoleres udvendigt med mindst 125 mm , Denne metode er fugt- og isoleringsteknisk bedst egnet. Kuldebroer elimineres, skader i facaden skjules - og alt arbejde foregår ude fra. Eventuelle krav i forhold til lokalplan, fredningsbestemmelser mv. skal kontrolleres inden projektstart.

ÅRLIG BESPARELSE

10.900 kr.

INVESTERING

175.900 kr.

RENOVERINGSFORSLAG

ÅRLIG BESPARELSE

300 kr.

INVESTERING

RENOVERINGSFORSLAG

ÅRLIG BESPARELSE

1.000 kr.

INVESTERING

MASSIVE VÆGGE MOD UOPVARMEDE RUM

STATUS

Massiv væg kælderen mod krybekælderen består af:

Materiale: Tegl, 24 cm

Konstruktionsopbygningen er vurderet på baggrund af måltagning af konstruktionen og gængse konstruktionsopbygninger.

Adresse

Hartmannsvej 11
2900 Hellerup

Energimærkningsnummer

311863439

Gyldighedsperiode

21. oktober 2025 - 21. oktober 2035

Udarbejdet af

OBH Ingeniørservice A/S
CVR-nr.: 66819116

RENOVERINGSFORSLAG	ÅRLIG BESPARELSE	INVESTERING
<p>Det anbefales, at efterisolere massiv ydervæg indvendigt med en isoleringsvæg, med mindst 100 mm, Af hensyn til risiko for skimmeldannelser på bagmure, skal alt tapet og limrester afrenses inden skeletkonstruktion monteres. Bag radiatorer - der ikke flyttes frem men indbygges i nicher, monteres varmereflekerende folie. Forslaget indebærer, at fugttechniske forhold er afklaret inden arbejdets påbegyndelse.</p>	900 kr.	16.400 kr.

LETTE YDERVÆGGE		
<p>STATUS</p> <p>Ydervæg i vinterhaven mod det fri består af: Udvendigt materiale: Træ, 21 mm Hulmursisolering: Mineraluld, 75 mm Indvendigt materiale: Plade, 13 mm Konstruktionsopbygningen er vurderet på baggrund af måltagning af konstruktionen og gængse konstruktionsopbygninger.</p>		
<p>RENOVERINGSFORSLAG</p> <p>Det foreslås at isolere let ydervæg indvendigt. Væggen åbnes op indvendigt og eksisterende vægbeklædning fjernes. Der monteres ny skeletkonstruktion med mindst 150 mm. Det er vigtigt at dampspærre placeres korrekt ift. fugttechniske forhold. Isolering på indvendig side optager plads indvendigt, og det kan være nødvendigt at flytte rør og radiatorer.</p>	100 kr.	

KÆLDER YDERVÆGGE		
<p>STATUS</p> <p>Kælderydervægge mod Det fri består af: Materiale: Tegl, 36 cm Konstruktionsopbygningen er vurderet på baggrund af måltagning af konstruktionen og gængse konstruktionsopbygninger.</p> <p>Kælderydervægge mod jord (0-2m) består af: Materiale: Tegl, 36 cm Konstruktionsopbygningen er vurderet på baggrund af måltagning af konstruktionen og gængse konstruktionsopbygninger.</p> <p>Kælderydervægge mod krybekælderen mod jord (0-2m) består af: Materiale: Tegl, 24 cm Konstruktionsopbygningen er vurderet på baggrund af måltagning af konstruktionen og gængse konstruktionsopbygninger.</p>		

Adresse

Hartmannsvej 11
2900 Hellerup

Energimærkningsnummer

311863439

Gyldighedsperiode

21. oktober 2025 - 21. oktober 2035

Udarbejdet af

OBH Ingeniørservice A/S
CVR-nr.: 66819116

<p>RENOVERINGSFORSLAG</p> <p>Det foreslås at isolere massiv kælderydervæg fra udvendig side. Væggen graves fri og der isoleres med mindst 125 mm med et godkendt isoleringsmateriale, Der fyldes op med et drænende materiale på ydersiden af isoleringen, og der udføres inddækning, så vand bliver bortledt effektivt. I forbindelse med arbejdet, bør det overvejes at etablere omfangsdræn.</p>	<p>ÅRLIG BESPARELSE</p> <p>400 kr.</p>	<p>INVESTERING</p>
<p>RENOVERINGSFORSLAG</p>	<p>ÅRLIG BESPARELSE</p> <p>900 kr.</p>	<p>INVESTERING</p>

VINDUER, OVENLYS OG DØRE

FACADEVINDUER

STATUS

Bygningen har facadevindue med 1+1 lag glas køkken, stuen, vinterhaven, stuen, værelser nordøst, trapperum, gæstetoilet, 1. sal. værelse mod øst, 1. sal. mod syd, 1. sal. vest. 1. badeværelset, 1. sal. trapperum

Bygningen har facadevindue med 1 lag glas i kælderen

<p>RENOVERINGSFORSLAG</p> <p>Det foreslås at eksisterende vindue med 1 +1 lag glas, eftermonteres en koblet ramme med 1 lags energiglas.</p>	<p>ÅRLIG BESPARELSE</p> <p>1.500 kr.</p>	<p>INVESTERING</p>
<p>RENOVERINGSFORSLAG</p> <p>Det foreslås at udskifte eksisterende vindue til nyt vindue med 3-lags energirude.</p>	<p>ÅRLIG BESPARELSE</p> <p>300 kr.</p>	<p>INVESTERING</p> <p>5.500 kr.</p>

OVENLYS

STATUS

Bygningen har ovenlysvindue med 2-lags energirude badeværelset.

YDERDØRE

STATUS

Bygningen har yderdør med 2-lags energirude køkken

Bygningen har massiv yderdør der skønnes uisolere i vinterhaven

Bygningen har yderdør med 1 lag glas i trapperum

Bygningen har yderdør med 1+1 lag glas i stuen, 1.sal mod øst.

Adresse

Hartmannsvej 11
2900 Hellerup

Energimærkningsnummer

311863439

Gyldighedsperiode

21. oktober 2025 - 21. oktober 2035

Udarbejdet af

OBH Ingeniørservice A/S
CVR-nr.: 66819116

RENOVERINGSFORSLAG	ÅRLIG BESPARELSE	INVESTERING
Det foreslås at udskifte eksisterende yderdør til ny yderdør med 3-lags energirude.	400 kr.	
RENOVERINGSFORSLAG	ÅRLIG BESPARELSE	INVESTERING
	600 kr.	

GULVE

TERRÆNDÆK

STATUS

Terrændæk i køkken med gulvbelægning direkte på beton består af:
Isolering under beton: Polystyren, 150 mm
Kapillarbrydende lag: Ukendt.
Konstruktionsopbygningen er skønnet i forhold til byggeskik ved renoveringstidspunktet.

Terrændæk i vinterhaven med gulvbelægning direkte på beton består af:
Isolering under beton: Uisoleret, Kapillarbrydende lag: Ukendt.
Konstruktionsopbygningen er skønnet i forhold til byggeskik ved opførelstidspunktet.

RENOVERINGSFORSLAG	ÅRLIG BESPARELSE	INVESTERING
Det foreslås at etablere nyt terrændæk i vinterhaven. Eksisterende gulve fjernes og betonplade brydes i stykker og fjernes. Der graves ud, et kapillarbrydende lag etableres, der isoleres med 300mm trykfast isolering og en ny betonplade støbes. Alt efter om der ønskes gulv på strøer eller dette skal etableres direkte på betonpladen, placeres fugt- og radon-spærre efter dette. Afsluttes med ønsket gulv.	300 kr.	

KRYBEKÆLDER

STATUS

Gulv mod krybekælder med åbent træbjælkelag består af:
Isoleringsmateriale: Isolering
Isoleringsstykkelse: 150 mm
Isoleringsmængden er målt i forbindelse med registrerings besigtigelsen.

RENOVERINGSFORSLAG	ÅRLIG BESPARELSE	INVESTERING
Det foreslås at nedlægge krybekælderen og omdanne denne til terrændæk. Eksisterende gulve og konstruktion fjernes, hvorefter der efterfyldes med sand. Der etableres et kapillarbrydende lag, isoleres med 300 mm trykfast isolering og en ny betonplade støbes. Alt efter om der ønskes gulv på strøer eller dette skal etableres direkte på betonpladen, placeres fugt- og radon-spærre efter dette. Afsluttes med ønsket gulv.	1.000 kr.	

VENTILATION

VENTILATION

STATUS

Der er naturlig ventilation i boligen
Bygningen vurderes at være normal tæt

VARMEANLÆG

KEDLER

STATUS

Forsyningstype: Kedel
Kedeltype: Gaskedel
Kedelfabrikat: Weishaupt
WTC 25A-PEA
Kedlen er kondenserende.
Placeret i kælder.

OVNE

STATUS

Opvarmningen af bygningen suppleres af varme fra brændeovn.
Varmekilden indgår ikke i beregning af energiforbruget, i henhold til Energistyrelsens beregningsregler.
Varmekilden er placeret i køkken og værelse mod øst.

VARMEPUMPER

STATUS

Der er ingen varmepumpe tilknyttet centralvarme i bygningen
Der kan med fordel overvejes at montere en varmepumpe

RENOVERINGSFORSLAG

Det anbefales at konvertere den primære opvarmning af bygningen til en varmepumpe.

Det vurderes at det eksisterende varmfordelingsanlæg, kan genanvendes i forbindelse med konvertering til varmepumpe.
Der bør dog laves en egentlig beregning af forholdet, såfremt dette udføres

Der foreslås installation af luft/vand varmepumpe.
En luft/vand varmepumpe består af en inde- og udedel, som veksler energi i luften om til varme, der via indedelen leverer varme til både rumopvarmning og varmt brugsvand.

ÅRLIG BESPARELSE

13.800 kr.

INVESTERING

258.000 kr.

Adresse

Hartmannsvej 11
2900 Hellerup

Energimærkningsnummer

311863439

Gyldighedsperiode

21. oktober 2025 - 21. oktober 2035

Udarbejdet af

OBH Ingeniørservice A/S
CVR-nr.: 66819116

<p>I forbindelse med udedelens placering skal der tages hensyn til støjniveau. Indedelen kan placeres i kælderen. Det anbefales altid at få udført en konkret beregning ud fra en leverandørs- eller producents specifikke beregningsdata, inden arbejdet igangsættes. Ligeledes er det altid en god ide at indhente et samlet tilbud fra en leverandør/montør. Begge dele vil ofte kunne medvirke til en endnu bedre rentabilitet.</p>		
---	--	--

<p>SOLVARME</p>
<p>STATUS</p> <p>Bygningen har ingen solvarmeanlæg. Der er ikke stillet forslag til installation af solvarme, da dette ikke er vurderet rentabelt, set i forhold til bygningens nuværende opvarmningsform og energiforbrug, samt pladsforhold i boligen.</p>

VARMEFORDELING

<p>VARMEFORDELING</p>
<p>STATUS</p> <p>Bygningen opvarmes primært af radiator via 2-strengs varmfordelings anlæg.</p>

VARMERØR

<p>STATUS</p> <p>Udenfor den opvarmede del af bygningen er der registreret varmerør. Materiale: Materiale: Stål Dimension: 1/2" (21,3 mm) Isolering: 10 mm. Placering: Krybekælder</p>		
<p>RENOVERINGSFORSLAG</p> <p>Det anbefales at efterisolere varmerørene op til 50 mm isolering, med enten mineraluld rørskåle eller lamelmåtter i henhold til DS452.</p>	<p>ÅRLIG BESPARELSE</p> <p>700 kr.</p>	<p>INVESTERING</p> <p>12.000 kr.</p>

VARMEFORDELINGSPUMPER

<p>STATUS</p> <p>I varmeanlægget er monteret en skjult integreret pumpe, indbygget i kedel af ukendt effekt og styring</p>		
<p>RENOVERINGSFORSLAG</p> <p>Det anbefales at udskifte varmfordelingspumpen, da det vurderes at den eksisterende pumpe kan udskiftes til en mere effektiv varmfordelingspumpe.</p>	<p>ÅRLIG BESPARELSE</p> <p>500 kr.</p>	<p>INVESTERING</p> <p>7.000 kr.</p>

AUTOMATIK

STATUS

Type: Termostatventil Antal radiatorer: Der er monteret termostatventiler på alle radiatorer, som regulerer varmen efter rumtemperaturen.

VARMT BRUGSVAND

VARMT BRUGSVAND

STATUS

I beregningen er der indregnet et varmtvandsforbrug på 250 liter pr. m² opvarmet boligareal pr. år. For boliger antages dog et årligt forbrug af varmt brugsvand på maksimalt 60 m³ pr. boligenhed.

VARMTVANDSRØR

STATUS

I varmfordelingsanlægget er registreret varmerør til at levere varme til varmtvandsproduktionen.
Materiale: Håndbogs standard i opvarmet zone

VARMTVANDSBEHOLDER

STATUS

Vandet opvarmes i en varmtvandsbeholder
Fabrikat: Håndbog
Isolering: isoleret med 30 mm PUR isolering
Placering: Kælder

EL

SOLCELLER

STATUS

Der er registreret solcelleanlæg på ejendommen
Standard anlæg
Anslået effekt: ca 4,8kWp
Orientering: Vest
Batteripakke: Nej

Adresse

Hartmannsvej 11
2900 Hellerup

Energimærkningsnummer

311863439

Gyldighedsperiode

21. oktober 2025 - 21. oktober 2035

Udarbejdet af

OBH Ingeniørservice A/S
CVR-nr.: 66819116

En bygning består af mange dele, der har betydning for bygningens energibehov. Figuren herunder giver en forklaring af de væsentligste dele på tværs af konstruktioner og installationer.

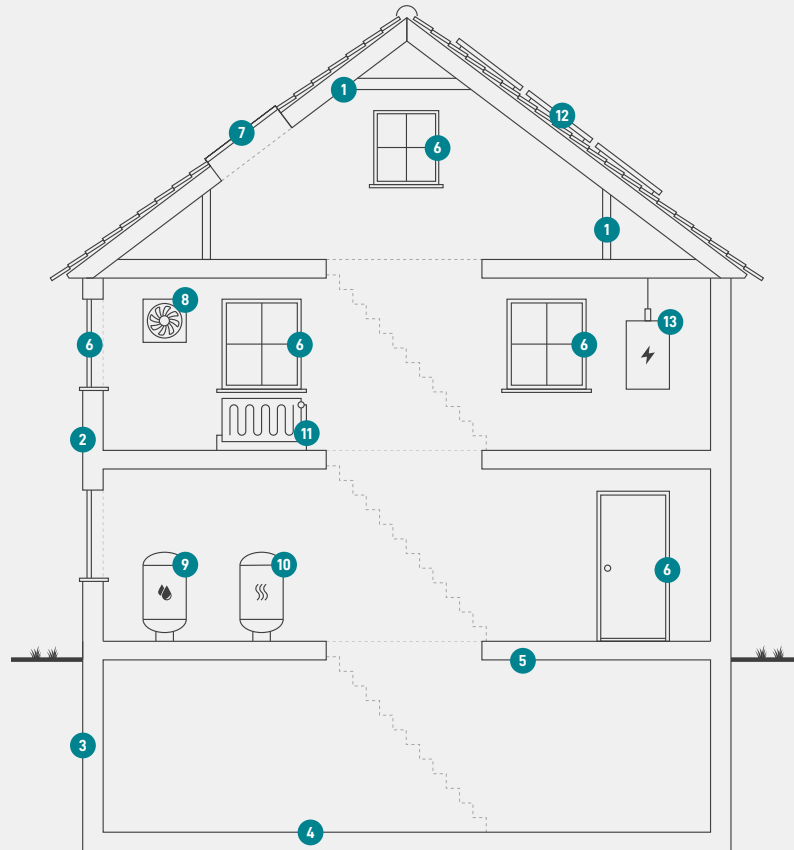

1

Tag og loft

Bygningens øverste del af klimaskærmen, f.eks. et loftrum, et fladt tag eller et udnyttet tagrum.

2

Ydervægge

Bygningens vægge ud mod det fri eller mod uopvarmede områder. Væggen kan være hule, massive eller lette ydervægge.

3

Kælderydervægge

Bygningens kælderydervægge, som vender mod jorden.

4

Kældergulv

Bygningens nederste del af klimaskærmen i bygninger med opvarmet kælder.

5

Etageadskillelse og gulv

Bygningens nederste del af klimaskærmen, f.eks. terrændæk, gulv mod krybekælder eller etageadskillelse mod opvarmet kælder.

6

Vinduer/døre

Bygningens facadevinduer og yderdøre.

7

Ovenlys

Bygningens ovenlysvinduer.

8

Ventilation

Bygningens ventilationsanlæg og ventilationskanaler.

9

Varmt brugsvand

Bygningens komponenter til varmt brugsvand, bl.a. varmtvandsrør og varmtvandsbeholder.

10

Varmeanlæg

Bygningens varmeanlæg, f.eks. kedler, fjernvarme, ovne og varmepumper.

11

Varmefordeling

Bygningens varmfordelingsanlæg, bl.a. varmeanlægget, varmerør og automatik.

12

Solenergi

Bygningens solenergi, f.eks. solvarme og solceller.

13

El og teknik

Bygningens driftsrelaterede el og teknik, f.eks. varmfordelingspumper, varmtvandspumper og vindmøller.

Adresse

Hartmannsvej 11
2900 Hellerup

Energimærkningsnummer

311863439

Gyldighedsperiode

21. oktober 2025 - 21. oktober 2035

Udarbejdet af

OBH Ingeniørservice A/S
CVR-nr.: 66819116

ENERGIMÆRKE

FOR BOLIGEN

Hartmannsvej 11
2900 Hellerup

Energimærkningen er baseret på beregnet forbrug



Energistyrelsen

Gyldig fra den 21. oktober 2025 til den 21. oktober 2035
Energimærkningsnummer: 311863439