

ENERGIMÆRKNINGSRAPPORT

FOR NYE BYGNINGER

Frederikkevej 21
2900 Hellerup

Skitsen illustrerer en generisk bygning, baseret på bygningens karaktertræk. Ikonforklaring kan ses under afsnittet IKONFORKLARING.

NYE BYGNINGER

Bygningen har fået et energimærke, fordi den lever op til energikravene i byggetilladelsen.

Læs baggrunden for energikonsulentens konklusion under energikonsulentens uddybende kommentarer.

Når nye bygninger opføres med energimærke A2020 eller A2015, bidrager de positivt til at opnå Danmarks klimamålsætninger, da bygninger med et begrænset energibehov er en del af den grønne omstilling.

Energikrav til nye bygninger har det overordnede formål at begrænse bygningens energibehov. Ved at tage højde for energikravene overholdes en række minimumskrav til byggeriet, så bygningens samlede energiramme overholdes.

Denne bygning lever op til energikravene i byggetilladelsen.

BYGNINGENS ENERGIFORBRUG*

	I DAG
Fjernvarme	11.200 kr.
El til opvarmning	400 kr.
El til andet	21.100 kr.
Samlet energjudgift	32.700 kr
Samlet CO ₂ -udledning	2,25 ton

* Tallene er baseret på en standardiseret brug af bygningen. Se siden: FORMÅLET MED ENERGIMÆRKNINGEN.

BYGNINGENS PLACERING PÅ ENERGIMÆRKNINGSSKALAEN



Denne rapport indeholder konklusionen af den bygningsgennemgang, der er foretaget for at kontrollere om bygningen lever op til energikravene til nye bygninger i byggetilladelsen.

Konklusionen er at bygningen lever op til kravene i byggetilladelsen.

ENERGIKONSULENTENS UDDYBENDE KOMMENTARER

TIL BYGGETILLADELSEN

Energimærket er udarbejdet på baggrund af byggetilladelsen af 10-01-2023.

Byggetilladelsen angiver at byggeriet skal udføres i henhold til bygningsreglement 2018. Byggeriet er klassificeret som energiklasse 2018.

TIL ENERGIRAMMEN

Det beregnede energiforbrug er 33,3 kWh/m² år, hvilket opfylder kravet for energiklasse 2018 i BR18 på 33,4 kWh/m² år.

Det vurderes derfor at energirammen overholdes i henhold til de gældende krav.

TIL VARMETABSRAMMEN

Det samlede dimensionerende transmissionstab, er 15,6 W/m². Dette overholder det maksimalt tilladte transmissionstab på 15,7 W/m².

Det vurderes derfor at varmetabsrammen overholdes i henhold til de gældende krav.

TIL MINDSTE VARMEISOLERING

Det vurderes at kravene til mindste varmeisolering overholdes.

TIL INSTALLATIONERNE

Se evt. kommentarer til bygningsbeskrivelsen.

FORMÅLET MED ENERGIMÆRKNINGEN

Energimærkning af nyopførte bygninger har til formål at kontrollere om bygningen lever op til energikravene i byggetilladelsen. Mærkningen udføres af en energikonsulent, som måler bygningen op og undersøger kvaliteten af isolering, vinduer og døre, varmeinstallation m.v. På det grundlag vurderer konsulenten om bygningen lever op til bygningsreglementets energikrav og evt. særlige krav i byggetilladelsen. Bygningsreglementet sætter krav til, hvor meget energi, der skal tilføres bygningen udefra (energiramme) ved normal brug af bygningen. Derudover sætter reglementet minimumskrav til isoleringsstandard af bygningen (Varmetab) og til visse bygningskomponenter og installationer (mindste varmeisolering, effektivitet mv.).

Reglerne om energibehovet i bygninger er baseret på at sikre, at bygninger opføres, så deres energimæssige ydeevne lever op til energikravene i bygningsreglementet. Det betyder ikke nødvendigvis, at det reelle energiforbrug er identisk med det beregnede, da beregningen af energibehovet er baseret på en standardiseret brug af bygningen. Forudsætninger for konstruktioner, installationer osv., der benyttes i energiberegningen skal dog svare til bygningens reelle udførelse.

BYGNINGER MED LAVT ENERGIBEHOV, HAR TYPISK ET GODT INDEKLIMA:



BEDRE INDEKLIMA

Når du energiforbedrer kan det have en positiv betydning for indeklimaet.



VARMERE OVERFLADER

Dit hus bliver bedre til at holde på varmen, så du får mere gavn af de dele af huset, der før var for kolde til at bruge i hverdagen.



ØGET KOMFORT

Du får nemmere ved at holde den rette temperatur i boligen, så den bliver rarere at være i.



MINDRE TRÆK

Din bolig bliver tættere, så det ikke længere trækker fra de steder, hvor du før var generet af kulde og træk.

FIRE ÅRSAGER TIL AT HUSETS FAKTISKE VARMEREGNING KAN AFVIGE FRA DET BEREKNEDE ENERGIBEHOV I RAPPORTEN:



FAMILIESTØRRELSE

Der antages en gennemsnitlig familiestørrelse relativt til husets størrelse. Den faktiske varmeregning kan afvige, hvis der bo flere eller færre end antaget.



INDENDØRSTEMPERATUR

Der antages en konstant opvarmning af huset til 20°C. Den faktiske varmeregning kan afvige, hvis beboerne ønsker en højere eller lavere temperatur.



VARMTVANDSFORBRUG

Der antages et gennemsnitligt forbrug af varmt vand relativt til husets størrelse. Den faktiske varmeregning kan afvige, hvis beboerne bruger mere eller mindre varmt vand.



VEJRFORHOLD

Der antages gennemsnitlige vejrforhold. Den faktiske varmeregning kan afvige, hvis vinteren er særlig varm eller kold.

Adresse

Frederikkevej 21
2900 Hellerup

Energimærkningsnummer

311819986

Gyldighedsperiode

25. marts 2025 - 25. marts 2035

Udarbejdet af

e-consult ApS
CVR-nr.: 31746752



BYGNINGSBESKRIVELSE / Frederikkevej 21, 2900 Hellerup

ADRESSE

Frederikkevej 21, 2900 Hellerup

BYGNINGENS ANVENDELSE I FØLGE BBR

Fritliggende enfamilieshus (parcelhus) (120)

KOMMUNE NR. 157	BFE NR. 2018889	BYGNINGS NR. 6	BOLIGAREAL I BBR 242 m ²	ERHVERVSAREAL I BBR 0 m ²
OPFØRELSESÅR 2025	OPVARMET BYGNINGSAREAL 352 m ²	HERAF TAGETAGE OPVARMET 0 m ²	HERAF KÆLDERETAGE OPVARMET 116,9 m ²	UOPVARMET KÆLDERETAGE 0 m ²
ÅR FOR VÆSENTLIG RENOVERING Ikke angivet	VARMEFORSYNING Fjernvarme, Varmepumpe	SUPPLERENDE VARME Ingen		



ENERGIMÆRKE

BYGNINGENS BEREGNEDE ENERGIBEHOV

Opvarmning

FORSYNINGSFORM	VARMEBEHOV I kWh	OMREGNET TIL ENERGIENHED FOR FORSYNINGSFORM
Fjernvarme	9.200	9,20 MWh fjernvarme
Elektricitet	119	119 kWh elektricitet

Andre energibehov

EL TIL ANDET*	kWh
El til bygningsdrift	916
El til forbrug	7.339

*El til bygningsdrift er det elforbrug, der i beregningen går til installationer, f.eks. varmfordelingspumper, ventilation mv. El til forbrug dækker over et standardiseret, gennemsnitligt elforbrug til f.eks. hvidevarer, tv mv. El til forbrug påvirker ikke energimærkekaraktæren, men den varme der afgives fra elforbrugende udstyr reducerer bygningens beregnede varmebehov.

Adresse

Frederikkevej 21
2900 Hellerup

Energimærkningsnummer

311819986

Gyldighedsperiode

25. marts 2025 - 25. marts 2035

Udarbejdet af

e-consult ApS
CVR-nr.: 31746752

**ANVENDTE ENERGIPRISER INKL. AFGIFTER VED
BEREGNING AF BESPARELSER**

Anvendte energipriser ved beregning af
energibesparelserne i denne rapport:

Fjernvarme

416 kr. pr. MWh

Fast afgift: 7.331 kr. pr. år

Elektricitet til opvarmning

2,55 kr. pr. kWh

Elektricitet til andet end opvarmning

2,55 kr. pr. kWh

FIRMA

Firmanummer: 600016

CVR-nummer: 31746752

e-consult ApS

Kirkebjerg Parkvej 12

2605 Brøndby

db@e-consult.dk

tlf. 70226242

Ved energikonsulent

Dan Böhm

RAPPORTENS GYLDIGHED

Gyldig fra 25. marts 2025 til den 25. marts 2035

KLAGEMULIGHEDER

Tror du, der er fejl i rapporten, eller ønsker du at klage
over energimærkningen, skal du rette henvendelse til det
certificerede energimærkningsfirma, der har udarbejdet
mærkningen.

Ejeren af bygningen eller enheden kan klage. Klagen skal
være modtaget hos det certificerede
energimærkningsfirma, senest:

- 1 år efter energimærkningsrapportens dato, eller
- 1 år efter bygningens overtagelsesdag, som er aftalt
mellem sælger og køber, hvis bygningen efter
indberetningen af energimærkningsrapporten har
fået ny ejer - dog senest 6 år efter
energimærkningsrapportens datering.

Reglerne om klageadgang står i gældende bekendtgørelse
om energimærkning af bygninger. Klik ind på linket og læs
mere om, hvordan du indgiver en klage.

<https://ens.dk/analyser-og-statistik/klagevejledning>

Det certificerede energimærkningsfirma behandler klagen
og bør meddele sin skriftlige afgørelse af klagen inden for
4 uger.

BEHANDLING AF OPLYSNINGER

Energistyrelsen er ansvarlig for behandlingen af
oplysninger om bygningen, herunder offentliggørelse af
energimærkningsrapporten. Du kan læse mere om
reglerne, samt hvordan vi behandler oplysninger på vores
hjemmeside.

[https://ens.dk/analyser-og-statistik/lovgivning-om-
energimaerkning](https://ens.dk/analyser-og-statistik/lovgivning-om-energimaerkning)

Adresse

Frederikkevej 21
2900 Hellerup

Energimærkningsnummer

311819986

Gyldighedsperiode

25. marts 2025 - 25. marts 2035

Udarbejdet af

e-consult ApS
CVR-nr.: 31746752

De anviste energipriser er beregnet ud fra en række grundlæggende standardforudsætninger og vil kunne afvige i forhold til en kommende sammenligning med en årsopgørelse. En afvigelse kan eksempelvis være i forhold til det daglige brugsmønster, antal beboere eller de ønskede rumtemperaturer i bygningen på årsbasis.

Energipriserne har ingen indflydelse på energimærkets indplacering.

KOMMENTARER TIL BYGNINGSBESKRIVELSEN

Ved gennemgang af bygningen forelå Situationsplan, Grundplan, Facader og Tværsnit
På snittegningen er der en kortfattet konstruktionsbeskrivelse.

Tegninger er stikprøvevis kontrolopmålt.

Ved bygningsgennemgangen blev der ikke konstateret væsentlige afvigelser i forhold til ovennævnte tegninger. Energiberegning og byggetilladelse udleveret af byggefirma.

Det er udført tæthedsprøve. Resultat 0,5 lps/ m²

- Loft og tag

Tagkonstruktion:

Tagsten oplagt på lægter, afstandslist, undertag, 45° spær.

Loftkonstruktion:

Gipslofter: 460 mm mineraluld på lofter.

- Ydervægge

Ydervæg er udført som isoleret hulmur:

Skalmur af 108 mm teglsten, 190/150 mm mineraluld og bagmur af 100/150 mm gasbetonelementer.

- Kælderydervægge

Sanwichelement 400 mm; 100 mm forplade, 150 mm isolering og 150 mm bagplade.

- Vinduer, døre og ovenlys

Vinduer og udvendige døre er forsynet med 3-lags energiruder.

- Gulve og terrændæk

Terrændæk :

Gulvbelægning, 100 mm armeret beton med gulvvarmeslanger, 375 mm polystyren isolering, 100 mm nøddesten.

Fundament:

Fundamentsklods i beton 500x300 mm, føres til bæredygtig bund, øverste afsluttes med 2 skifter KB-termblokke.

- Ventilation

Køkken: emhætte.

Nilan 302 Top og 300 med fugtstyring, balanceret ventilationsanlæg med indblæsning, udsugning og varmegenvinding.

- Varmeanlæg: inddirekte fjernvarme. Gulvvarme i hele huset.

- Varmt vand

I boliger antages et årligt forbrug af varmt brugsvand på 250 liter pr. m² opvarmet etageareal.

Gennemstrømningsvandvarmer

Adresse

Frederikkevej 21
2900 Hellerup

Energimærkningsnummer

311819986

Gyldighedsperiode

25. marts 2025 - 25. marts 2035

Udarbejdet af

e-consult ApS
CVR-nr.: 31746752

Der er indbygget cirkulation på det varme brugsvand i unitten, med en Wilo - automatisk trinstyret pumpe.
Tilslutningsrør er isolerede.

- Fordelingssystem
Pumpe indbygget i unit.
- Automatik
Gulvvarmekredse er styret af rumtermostater.

En bygning består af mange dele, der har betydning for bygningens energibehov. Figuren herunder giver en forklaring af de væsentligste dele på tværs af konstruktioner og installationer.

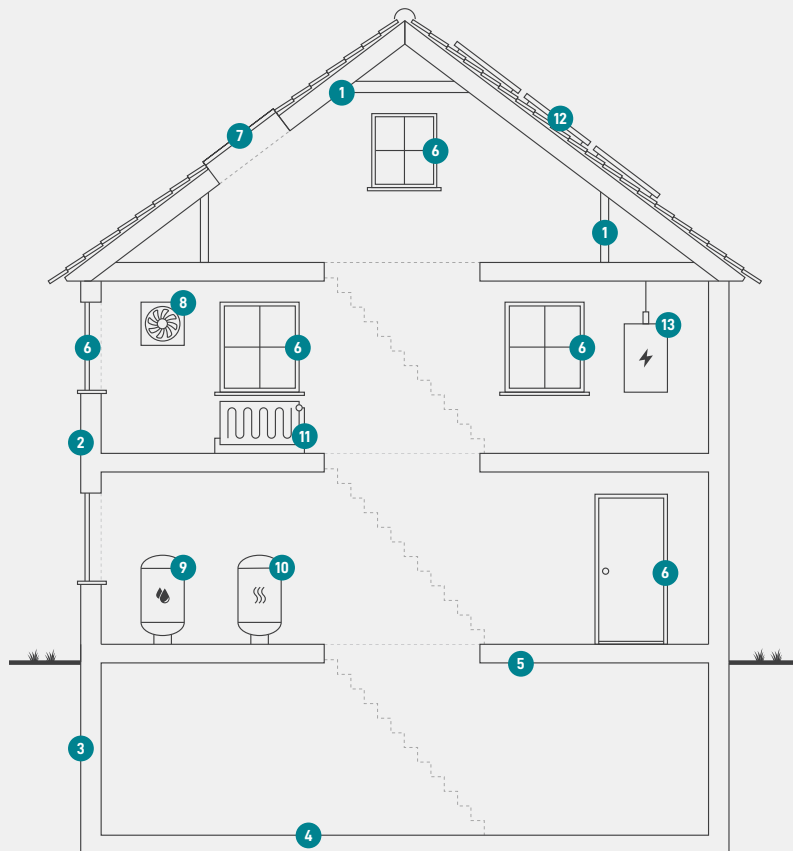

1
Tag og loft
Bygningens øverste del af klimaskærmen, f.eks. et loftrum, et fladt tag eller et udnyttet tagrum.

2
Ydervægge
Bygningens vægge ud mod det fri eller mod uopvarmede områder. Væggen kan være hule, massive eller lette ydervægge.

3
Kælderydervægge
Bygningens kælderydervægge, som vender mod jorden.

4
Kældergulv
Bygningens nederste del af klimaskærmen i bygninger med opvarmet kælder.

5
Etageadskillelse og gulv
Bygningens nederste del af klimaskærmen, f.eks. terrændæk, gulv mod krybekælder eller etageadskillelse mod opvarmet kælder.

6
Vinduer/døre
Bygningens facadevinduer og yderdøre.

7
Ovenlys
Bygningens ovenlysvinduer.

8
Ventilation
Bygningens ventilationsanlæg og ventilationskanaler.

9
Varmt brugsvand
Bygningens komponenter til varmt brugsvand, bl.a. varmtvandsrør og varmtvandsbeholder.

10
Varmeanlæg
Bygningens varmeanlæg, f.eks. kedler, fjernvarme, ovne og varmepumper.

11
Varmefordeling
Bygningens varmfordelingsanlæg, bl.a. varmeanlægget, varmerør og automatik.

12
Solenergi
Bygningens solenergi, f.eks. solvarme og solceller.

13
El og teknik
Bygningens driftsrelaterede el og teknik, f.eks. varmfordelingspumper, varmtvandspumper og vindmøller.

ENERGIMÆRKE

FOR BOLIGEN

Frederikkevej 21
2900 Hellerup

Energimærkningen er baseret på beregnet forbrug



Energistyrelsen

Gyldig fra den 25. marts 2025 til den 25. marts 2035
Energimærkningsnummer: 311819986