

ENERGIMÆRKNINGSRAPPORT

ENERGIMÆRKE OG FORSLAG TIL ENERGIFORBEDRINGER

B4 - Baltorpskolen Grantoftehallen
Platanbuen 1
2750 Ballerup

DIN BYGNING HAR
ENERGIMÆRKE

D

Du betaler hvert år **300 kr.**
mere, end du behøver i energjudgifter*

ENERGIKONSULENTENS BEDSTE ANBEFALINGER

1 Isolering af tilslutningsrør til varmtvandsbeholder op til 50 mm

Årlig besparelse: 300 kr.
Investering: 4.700 kr.

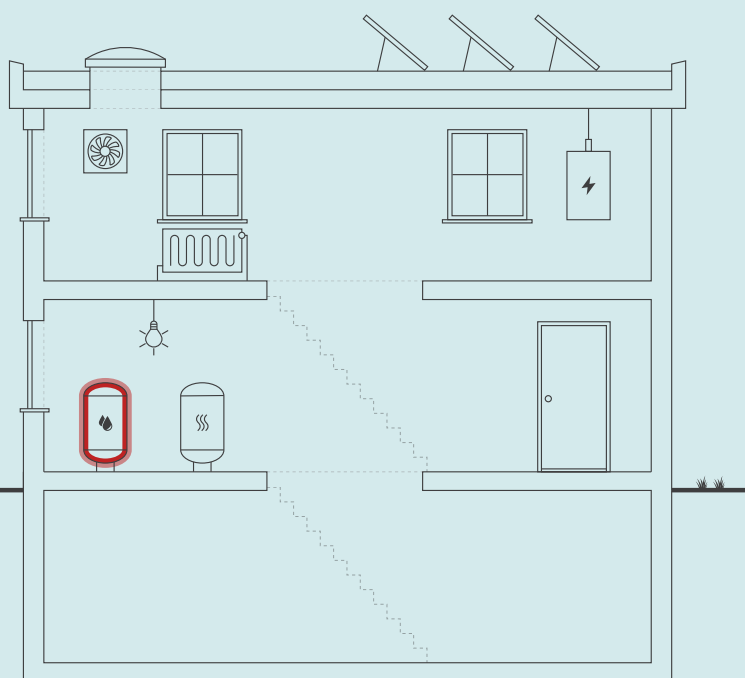

Skitsen illustrerer en generisk bygning, baseret på bygningens karaktertræk. Ikonforklaring kan ses under afsnittet IKONFORKLARING.

BYGNINGENS ENERGIFORBRUG*

	I DAG	EFTER RENTABLE TILTAG	DU SPARER ÅRLIGT
Fjernvarme	177.200 kr.	176.900 kr.	300 kr.
El til andet	222.100 kr.	222.100 kr.	0 kr.
Samlet energjudgift	399.300 kr.	399.000 kr.	300 kr.
Samlet CO ₂ -udledning	35,41 ton	35,39 ton	0,02 ton

* Tallene er baseret på en standardiseret brug af bygningen. Se siden: FORMÅLET MED ENERGIMÆRKNINGEN.

BYGNINGENS PLACERING PÅ ENERGIMÆRKNINGSSKALAEN



På denne side får du hjælp til at igangsætte de energiforbedringer, som energikonsulenten har fremhævet. Du kan sammenligne tiltagene på tværs af økonomi, klima og praktiske forhold, ligesom der til hvert forslag er en trinvis guide til at komme i gang med energiforbedringerne.

På de følgende sider i rapporten finder du detaljeret information om energikonsulentens forbedringsforslag.

ISOLERING AF TILSLUTNINGSRØR TIL VARMTVANDSBEHOLDER OP TIL 50 MM

- 1 Find en håndværker eller anden relevant fagperson som kan hjælpe dig med planlægning og udførelse af din energiforbedring.
- 2 På Spareenergi.dk kan du få inspiration til energiforbedringen om "Isolering af rør til varmt vand"
- 3 Læs mere om den konkrete energiforbedring på www.spareenergi.dk/isolering-af-roer-til-varmt-vand
- 4 Indhent et eller flere tilbud på energiforbedringen, udvælg den løsning, der passer dig bedst, og begynd din energiforbedring.



Besparelse
300 kr./årligt



CO₂-reduktion
25 kg./årligt



Investering
4.700 kr.



Renoveringstid
Op til 2 dage

ENERGIPRISER

Svingende energipriser har ikke betydning for bygningens energimærke, men har indflydelse på energioekonomien anført på forsiden. Nogle energimærker er udarbejdet i perioder, hvor energipriserne har været betydeligt højere end andre. Ved høje energipriser kan værdien af besparelsesforslag blive større, hvilket betyder, at det kan give økonomisk mening at gennemføre flere forslag.

HJÆLP TIL GENNEMFØRELSE AF ENERGIBESPARELSER OG RÅD OM FINANSIERING

Energikonsulenten kan fortælle dig, hvilke forudsætninger der ligger til grund for de enkelte forbedringsforslag. På spareenergi.dk kan du læse mere om energirenoveringer og finde inspiration og hjælp til at igangsætte en energirenovering. Find f.eks. Bygningsguiden, hvor vi har samlet viden om de mest almindelige hustyper i Danmark – så du kan få overblik over, hvordan man opnår en bedre bolig, der både er energieffektiv, har et godt indeklima og er tidssvarende.

Kontakt din bank: Flere banker tilbyder klima- og energieffektiviseringslån med lav rente. Ring til din bank og hør hvad de kan tilbyde.

Adresse

Platanbuen 1
2750 Ballerup

Energimærkningsnummer

311642520

Gyldighedsperiode

15. november 2022 - 15. november 2032

Udarbejdet af

Andel Energi A/S
CVR-nr.: 24213528

På denne side kan du sammenligne økonomi og klimaeffekt for alle rapportens forbedringsforslag.

SIDE 3 - BILAG

RENTABLE RENOVERINGSFORSLAG			
RENOVERINGSFORSLAG	ÅRLIG BESPARELSE*	INVESTERING	REDUKTION I ÅRLIGT UDLEDT CO ₂
VARMTVANDSRØR Isolering af tilslutningsrør til varmtvandsbeholder op til 50 mm	300 kr.	4.700 kr.	25 kg CO ₂
ANDRE FORSLAG DER KAN VÆRE RENTABLE, HVIS DE UDFØRES SAMMEN MED ANDRE RENOVERINGER			
FLADT TAG Hal og omklædning. Efterisolering af fladt tag med 200 mm isolering, så den samlede isolering udgør 300 mm	20.800 kr.		2.096 kg CO ₂
LETTE YDERVÆGGE Hal. Efterisolering af lette ydervægge af træ med 250 mm isolering og fjernelse af eksisterende isolering	9.800 kr.		983 kg CO ₂
VARMERØR Isolering af varmerør i uopvarmet kælder op til 50 mm	100 kr.		7 kg CO ₂
VARMTVANDSRØR Isolering af brugsvandsrør og cirkulationsledning i uopvarmet kælder op til 50 mm	100 kr.		7 kg CO ₂
VARMTVANDSPUMPER Pumpe - PU03. Montage af ny cirkulationspumpe. Pumpen er placeret i teknikrum i kælderen.	300 kr.		22 kg CO ₂

* Tallene er baseret på en standardiseret brug af bygningen. Se siden: FORMÅLET MED ENERGIMÆRKNINGEN.

Adresse

Platanbuen 1
2750 Ballerup

Energimærkningsnummer

311642520

Gyldighedsperiode

15. november 2022 - 15. november 2032

Udarbejdet af

Andel Energi A/S
CVR-nr.: 24213528

FORMÅLET MED ENERGIMÆRKNINGEN

Energimærkning af bygninger har to formål: Mærkningen synliggør bygningens beregnede energibehov og er derfor en form for varedeklaration, når en bygning sælges eller udlejes. På baggrund af det beregnede energibehov tildeles boligen en karakter på energimærkningskalaen fra A2020 til G.

Rapporten giver et overblik over de energimæssige forbedringer af bygningen, som er rentable at gennemføre eller kan være rentable, hvis de udføres sammen med andre renoveringer. Rapporten beskriver hvad forbedringerne går ud på, hvad de koster at gennemføre, hvor meget energi og CO2 man sparer, og hvor stor besparelse der kan opnås på el- og varmeregninger ud fra det beregnede energibehov.

DERFOR SKAL DU GENNEMFØRE ENERGIFORBEDRINGER:



BEDRE INDEKLIMA

Energiforbedringer kan have en positiv betydning for indeklimaet.



VARMERE OVERFLADER

Bygningen bliver bedre til at holde på varmen, så det er muligt at udnytte flere områder i bygningen, der før var for kolde.



ØGET KOMFORT

Det bliver nemmere at opretholde den rette temperatur i bygning, så den bliver rarere at være i.



MINDRE TRÆK

Bygningen bliver tættere, så det ikke længere trækker fra de steder, hvor brugerne før var generet af kulde og træk.

Det beregnede energibehov er en ret præcis indikator for bygningens energimæssige kvalitet – i modsætning til det faktiske forbrug, som naturligvis er stærkt afhængigt både af vejret og af de vaner, som bygningens brugere har. Nogle sparer på varmen, mens andre fyrer for åbne vinduer eller bruger store mængder varmt vand.

For at kunne sammenligne bygningers energimæssige kvalitet, beregnes bygningens beregnede energibehov ud fra en række standardantagelser for vej, familiestørrelse, indendørstemperatur, adfærd m.v. Nedenfor ses de mest centrale antagelser for det beregnede energibehov.

FIRE ÅRSAGER TIL AT BYGNINGENS FAKTISKE VARMEREGNING KAN AFVIGE FRA DET BEREGNEDNE ENERGIBEHOV I RAPPORTEN:



BRUG AF BYGNINGEN

Der antages en gennemsnitlig anvendelse af bygningen ift. brugere, drift og apparater. Det faktiske varmeforbrug kan afvige, hvis bygningen har et andet brugsmønster.



INDENDØRSTEMPERATUR

Der antages en konstant opvarmning af bygningen til 20°C. Den faktiske varmeregning kan afvige hvis brugerne ønsker en højere eller lavere temperatur.



VARMTVANDSFORBRUG

Der antages et gennemsnitligt forbrug af varmt vand relativt til bygningens størrelse. Den faktiske varmeregning kan afvige, hvis brugerne bruger mere eller mindre varmt vand.



VEJRFORHOLD

Der antages gennemsnitlige vejrforhold. Den faktiske varmeregning kan afvige, hvis vinteren er særlig varm eller kold.

Adresse

Platanbuen 1
2750 Ballerup

Energimærkningsnummer

311642520

Gyldighedsperiode

15. november 2022 - 15. november 2032

Udarbejdet af

Andel Energi A/S
CVR-nr.: 24213528



BYGNINGSBESKRIVELSE / Grantoftehallen

ADRESSE Platanbuen 1, 2750 Ballerup		BBR NR. 151-38824-4	BFE NR. 2165126
BYGNINGENS ANVENDELSE I FØLGE BBR Idrætshal (533)			OPFØRELSESÅR 1973
ÅR FOR VÆSENTLIG RENOVERING Ikke angivet	VARMEFORSYNING Fjernvarme	SUPPLERENDE VARME Ingen	BOLIGAREAL I BBR 0 m ²
OPVARMET BYGNINGSAREAL 1665 m ²	HERAF TAGETAGE OPVARMET 0 m ²	HERAF KÆLDERETAGE OPVARMET 0 m ²	UOPVARMET KÆLDERETAGE 25 m ²

D

ENERGIMÆRKE

D

ENERGIMÆRKE EFTER RENTABLE BESPARELSFORSLAG

C

ENERGIMÆRKE EFTER ALLE BESPARELSFORSLAG

BYGNINGENS BEREGNEDE ENERGIBEHOV

Opvarmning

FORSYNINGSFORM Fjernvarme	VARMEBEHOV I kWh 275.660	OMREGNET TIL ENERGIENHED FOR FORSYNINGSFORM 275,66 MWh fjernvarme
------------------------------	-----------------------------	--

Andre energibehov

EL TIL ANDET*	kWh
El til bygningsdrift	34.119
El til forbrug	54.695

*El til bygningsdrift er det elforbrug, der i beregningen går til installationer, f.eks. varmfordelpumper, ventilation mv. El til forbrug dækker over et standardiseret, gennemsnitligt elforbrug til f.eks. hvidevarer, tv mv. El til forbrug påvirker ikke energimærkekaraktæren, men den varme der afgives fra elforbrugende udstyr reducerer bygningens beregnede varmebehov.

Adresse
Platanbuen 1
2750 Ballerup

Energimærkningsnummer
311642520

Gyldighedsperiode
15. november 2022 - 15. november 2032

Udarbejdet af
Andel Energi A/S
CVR-nr.: 24213528

ANVENDTE ENERGIPRISER INKL. AFGIFTER VED BEREGNING AF BESPARELSER

Anvendte energipriser ved beregning af energibesparelserne i denne rapport:

Fjernvarme
642 kr. pr. MWh

Elektricitet til andet end opvarmning
2,50 kr. pr. kWh

Fjernvarmeprisen er anvendt fra nyeste tariffblad samme dato som energimærket er indberettet. El prisen er oplyst af Ballerup Kommune.

Alle anvendte priser er inkl. moms, medmindre andet er angivet.

OPLYST FORBRUG INKL. MOMS OG AFGIFTER

Denne rapport indeholder oplysninger omkring det faktiske forbrug, som energikonsulenten har indhentet ved udførelsen af energimærket. Oplysningerne om det faktiske forbrug kan ses under afsnittet OPLYST ENERGIFORBRUG.

FORBEHOLD FOR PRISER PÅ INVESTERING I ENERGIBESPARELSE

Energimærkets besparelsesforslag er baseret på energikonsulentens erfaring og vurdering. Før energibesparelsesforslagene iværksættes, bør der altid indhentes tilbud fra flere leverandører, da de angivne priser alene skal betragtes som vejledende. Desuden bør det undersøges om energiforbedringen kræver myndighedsgodkendelse.

Årligt abonnement for salg af el bør undersøges nærmere, da dette variere meget på det frie el marked.

For en konkret vurdering af ejendommens isoleringsmæssige tilstand, skal der udføres destruktive indgreb i klimaskærmen.

DESTRUKTIVE UNDERSØGELSER

Der er i forbindelse med bygningsbesigtigelsen givet tilladelse til destruktive undersøgelser. I afsnittet ENERGIKONSULENTENS SUPPLERENDE KOMMENTARER har energikonsulenten uddybet resultatet af undersøgelserne.

FIRMA

Firmanummer: 600087
CVR-nummer: 24213528

Andel Energi A/S
Hovedgaden 36
4520 Svinninge

<https://andelenergi.dk/>
mph@andelenergi.dk
tlf. 70292929

Ved energikonsulent
René Engmann

RAPPORTENS GYLDIGHED

Gyldig fra 15. november 2022 til den 15. november 2032

KLAGEMULIGHEDER

Tror du, der er fejl i rapporten, eller ønsker du at klage over energimærkningen, skal du rette henvendelse til det certificerede energimærkningsfirma, der har udarbejdet mærkningen.

Ejeren af bygningen eller enheden kan klage. Klagen skal være modtaget hos det certificerede energimærkningsfirma, senest:

- 1 år efter energimærkningsrapportens dato, eller
- 1 år efter bygningens overtagelsesdag, som er aftalt mellem sælger og køber, hvis bygningen efter indberetningen af energimærkningsrapporten har fået ny ejer - dog senest 6 år efter energimærkningsrapportens datering.

Reglerne om klageadgang står i gældende bekendtgørelse om energimærkning af bygninger. Klik ind på linket og læs mere om, hvordan du indgiver en klage.

www.ens.dk/ansvarsomraader/energimaerkning-af-bygninger/klagevejledning

Det certificerede energimærkningsfirma behandler klagen og bør meddele sin skriftlige afgørelse af klagen inden for 4 uger.

BEHANDLING AF OPLYSNINGER

Energistyrelsen er ansvarlig for behandlingen af oplysninger om bygningen, herunder offentliggørelse af energimærkningsrapporten. Du kan læse mere om reglerne, samt hvordan vi behandler oplysninger på vores hjemmeside.

www.ens.dk/ansvarsomraader/energimaerkning-af-bygninger/lovgivning-om-energimaerkning

Adresse

Platanbuen 1
2750 Ballerup

Energimærkningsnummer

311642520

Gyldighedsperiode

15. november 2022 - 15. november 2032

Udarbejdet af

Andel Energi A/S
CVR-nr.: 24213528

Dette energimærke omfatter:

BBR bygning 4: Platanbuen 1 - Grantoftehallen.

Der er indhentet tegningsmateriale ved Ballerup Kommune som har dannet grundlag for opmåling og bestemmelse af konstruktioners isoleringsforhold. Der er foretaget stikprøvemål på stedet.

Nogle konstruktioner er skjulte, og tegningsmaterialet beskriver ikke konstruktionernes isolering fuldt ud. Derfor er enkelte af de eksisterende konstruktioner anslåede.

I forbindelse med etablering af energibesparende tiltag, kan man nogle gange få tilskud igennem Energistyrelsen. Energimærket kan i den forbindelse bruges til at dokumentere energibesparelsen. Det er vigtigt at tage kontakt til Energistyrelsen (www.ens.dk eller www.spareenergi.dk) og undersøge reglerne inden man går i gang med tiltag. De her i rapporten anslåede investeringsomkostninger er angivet uden tilskud.

For råd og vejledning til gennemførelse af energibesparende tiltag henvises til Videncenter for energibesparelser i bygninger på www.byggeriogenergi.dk.

Der er regnet med en brugstid på 105 timer/uge.
Energimærkningen er udarbejdet iht. gældende håndbog for energikonsulenter version 2021.

Nogle energibesparelsesforslag er taget med i energimærkningsrapporten selvom de ikke er rentable. Det er gjort for at synliggøre at der er en besparelsesmulighed, men at den ikke nødvendigvis er rentabel. Dette for at bygningsejeren kan prioritere sin indsats. Der kan også være andre grunde end energimæssige til at foretage forbedringer, f.eks. udskiftning af vinduer hvis de er nedslidte.

Alternativ energi:

- Solceller: Ballerup Kommune ønsker ikke forslag om etablering af solceller.
- Varmepumpe og Solfanger: Det vurderes ikke hensigtsmæssigt at etablere varmepumpe og Solfanger i områder med fjernvarme, da der fortsat skal aftages fjernvarme og betales fast afgift.

Det oplyste varmemeforbrug for 2020 er på 281,2 MWh fjernvarme. Korrigeret for graddage bliver det 302,1 MWh fjernvarme. Det beregnede varmemeforbrug i energimærket er på 275,7 MWh fjernvarme. Forskellen mellem det oplyste korrigerede forbrug og det beregnede forbrug er på 10 %.

Der er god overensstemmelse mellem det beregnede og det oplyste forbrug.

Oplyst forbrug på bygninger.

Det samlede oplyste forbrug er fordelt forholdsmæssigt ud på BBR bygning 1, 2, 3 og 4, ud fra det beregnede forbrug i de enkelte bygninger.

KOMMENTARER TIL BYGNINGSBESKRIVELSEN

BBR arealet omfatter et erhvervsareal på i alt 1635 m².

Adresse

Platanbuen 1
2750 Ballerup

Energimærkningsnummer

311642520

Gyldighedsperiode

15. november 2022 - 15. november 2032

Udarbejdet af

Andel Energi A/S
CVR-nr.: 24213528

Ud fra opmålinger på tegninger og ud fra besigtigelsen, er det opvarmede areal opgjort til 1665 m², og det er dette areal der ligger til grund for energimærket.

Forskellen skyldes fejl i BBR-meddelelsen.

Bygningsejeren er ansvarlig for, at BBR er opdateret efter de faktiske forhold.

DESTRUKTIVE UNDERSØGELSER

Ballerup Kommune har givet tilladelse til destruktive undersøgelser i forbindelse med energimærkningen. Der er ikke foretaget destruktive undersøgelser i forbindelse med besigtigelsen.

Adresse

Platanbuen 1
2750 Ballerup

Energimærkningsnummer

311642520

Gyldighedsperiode

15. november 2022 - 15. november 2032

Udarbejdet af

Andel Energi A/S
CVR-nr.: 24213528

På de følgende sider kan du se en detaljeret beskrivelse af energitilstanden af din bygning, energikonsulentens forslag til energiforbedringer og tilhørende energiløsninger.

Nogle forbedringsforslag er rentable. Det betyder, at du sparer mere på dit energiforbrug inden for energiforbedringens levetid, end energiforbedringen koster at gennemføre.

De rentable forslag fremgår med en investeringspris.

Nogle forbedringsforslag kan med fordel overvejes ved renoveringer, eller hvis der er bygningsdele, der alligevel skal udskiftes. Investeringsprisen til forbedringsforslag ved renovering, er ikke angivet da investeringen vil afhænge af den konkrete renovering, som skal ske i forbindelse med besparelsesforslaget.

TAG OG LOFT

FLADT TAG

STATUS

Hal og omklædning.

Det flade tag (built-up tag) er isoleret med 100 mm mineraluld.

Konstruktions- og isoleringsforhold er konstateret ud fra tegningsmateriale. Tegn. 8, dato 01-08-1972.

Tilbygning.

Det flade tag (built-up tag) er isoleret med 200 mm mineraluld.

Konstruktions- og isoleringsforhold er skønnet ud fra opførelsestidspunktet.

RENOVERINGSFORSLAG

Hal og omklædning.

Eksisterende tag efterisoleres udvendigt med 200 mm trædefast isolering, så den samlede mængde udgør 300 mm isolering. Den nye tagflade skal have en taghældning på mindst 1:40. Eksisterende tagbeklædning rengøres og efterses for evt. skader, der i så fald skal udbedres. Herved sikres et tæt underlag, der kan fungere som dampspærre i den nye konstruktion. Forudsætningen herfor er, at den eksisterende dampspærre er perforeret. Inden pap- og efterisoleringsarbejdet udføres, skal det eksisterende tag være helt tørt og uden lunger eller buler. Hvis det eksisterende tag er udført med ventilationsspalte mellem isoleringslag og tagbeklædning, skal spalten lukkes effektivt for ikke at miste effekten af efterisoleringslaget. Hvis det eksisterende tag er vådt, dvs. træfugten er over 15-17 %, skal ventilationsspalten forblive åben, indtil konstruktionen er tør, anslået efter et år. Tagkonstruktionen skal udføres med effektivt afvandingsystem til regnvand. Det anbefales, at det udføres med synlige nedløbsrør og tagrender af hensyn til senere inspektion.

ÅRLIG BESPARELSE

20.800 kr.

INVESTERING

YDERVÆGGE

HULE YDERVÆGGE

STATUS

Hal og omklædning.

Ydervægge er udført som 30 cm hulmur. Vægge består udvendigt og indvendigt af tegl. Hulrummet er isoleret ved opførelsen.

Konstruktions- og isoleringsforhold er konstateret ud fra tegningsmateriale. Tegn. 8, dato 01-08-1972.

Adresse

Platanbuen 1
2750 Ballerup

Energimærkningsnummer

311642520

Gyldighedsperiode

15. november 2022 - 15. november 2032

Udarbejdet af

Andel Energi A/S
CVR-nr.: 24213528

LETTE YDERVÆGGE

STATUS

Hal.

Ydervægge er udført som let konstruktion med beklædning ud- og indvendig. Hulrum mellem beklædninger er isoleret med 100 mm mineraluld.

Konstruktions- og isoleringsforhold er konstateret ud fra tegningsmateriale. Tegn. 9, dato 01-08-1972.

Tilbygning.

Ydervægge er udført som let konstruktion med beklædning ud- og indvendig. Hulrum mellem beklædninger er isoleret med 200 mm mineraluld.

Konstruktions- og isoleringsforhold er skønnet ud fra opførelsestidspunktet.

RENOVERINGSFORSLAG

Hal.

Indvendig efterisolering med 250 mm isolering i lette ydervægge. Eksisterende pladebeklædning og isolering nedtages og bortskaffes. Arbejdet udføres iht. gældende regler på området, hvad angår materialekrav samt placering og udførelse af dampspærre. I forbindelse med arbejdet, skal der udføres nye lysninger og bundstykker ved vinduer, og tekniske installationer føres med ud i den nye væg.

ÅRLIG BESPARELSE

9.800 kr.

INVESTERING

VINDUER, OVENLYS OG DØRE

FACADEVINDUER

STATUS

Vinduerne er monteret med tolags energiruder med kold og varm kant.

OVENLYS

STATUS

Ovenlysvinduer er monteret med 2 lags klar akryl.

YDERDØRE

STATUS

Glasdøre/Terrassedøre er monteret med tolags energirude med kold kant.

Massive yderdøre er med isolerede fyldninger og beklædning på begge sider.

Adresse

Platanbuen 1
2750 Ballerup

Energimærkningsnummer

311642520

Gyldighedsperiode

15. november 2022 - 15. november 2032

Udarbejdet af

Andel Energi A/S
CVR-nr.: 24213528

GULVE

TERRÆNDÆK

STATUS

Hal og omklædning.
Terrændæk er udført af beton med slidlagsgulv. Gulvet er uisolaret.
Konstruktions- og isoleringsforhold er konstateret ud fra tegningsmateriale. Tegn. 8, dato 01-08-1972.

Tilbygning.
Terrændæk er udført af beton med slidlagsgulv. Gulvet er isoleret med 100 mm mineraluld/polystyrenplader under betonen.
Konstruktions- og isoleringsforhold er skønnet ud fra opførelsestidspunktet.

ETAGEADSKILLELSE

STATUS

Hal og omklædning.
Gulv mod uopvarmet kælder af massiv beton, er uisolaret.

VENTILATION

VENTILATION

STATUS

VE01.
Zone: Fitness lokale.
Fabrikat Airmaster
Anlægget er placeret i lokalet.
Mekanisk balanceret ventilationsanlæg
Varmegenvinding: Modstrømsveksler
Anlægstype: VAV
Driftstid: 105 timer/uge
Luftskifte: 1,8 l/s/m²
EL-varmevlade: Nej
SEL-værdi: 2,1 kJ/m³
Automatik: CTS.
Bygningens tæthed: Normal tæt
Kilde til data: Data fastsat iht. HB2021

U01-03.
Zone: Omklædningsrum og hal
Fabrikat Ukendt.
Anlægget er placeret taget.
Mekanisk udsugning
Varmegenvinding: Ingen varmegenvinding
Anlægstype: CAV
Driftstid: 105 timer/uge

Adresse

Platanbuen 1
2750 Ballerup

Energimærkningsnummer

311642520

Gyldighedsperiode

15. november 2022 - 15. november 2032

Udarbejdet af

Andel Energi A/S
CVR-nr.: 24213528

Luftskifte: 1,2 l/s/m²
El-varmeblade: Nej
SEL-værdi: 1,0 kJ/m³
Automatik: CTS.
Bygningens tæthed: Normal tæt
Kilde til data: Data fastsat iht. HB2021

Der er naturlig ventilation i resten af bygningen.

VARMEANLÆG

FJERNVARME

STATUS

Bygningen opvarmes med fjernvarme via varmecentral placeret i naboejendommen.

VARMEPUMPER

STATUS

Der er ingen varmepumpe i bygningen.

SOLVARME

STATUS

Der er intet solvarmeanlæg på bygningen.

VARMEFORDELING

VARMEFORDELING

STATUS

Den primære opvarmning af ejendommen sker via radiatorer i opvarmede rum. Varmefordelingsrør er udført som to-strengs anlæg.

VARMERØR

STATUS

Varmerør i uopvarmet kælder er udført som 1" stålrør. Varmerørene er isoleret med 30 mm isolering.

Varmerør er udført som type DN 40, fremført under jorden i præisoleret kappe.

Adresse

Platanbuen 1
2750 Ballerup

Energimærkningsnummer

311642520

Gyldighedsperiode

15. november 2022 - 15. november 2032

Udarbejdet af

Andel Energi A/S
CVR-nr.: 24213528

RENOVERINGSFORSLAG	ÅRLIG BESPARELSE	INVESTERING
Isolering af varmerør i uopvarmet kælder op til 50 mm isolering, udført enten med rørsåle eller lamelmåtter.	100 kr.	

VARMEFORDELINGSPUMPER

STATUS

Bygningen forsynes via hovedpumpe placeret i teknikrum i kælderen, BBR 3 - Bygning C.

Pumpe - PU01.

I varmeanlægget er der monteret en cirkulationspumpe, af fabrikat Grundfos, type Magna 50-120. Pumpen har en maksimal effekt på 800 Watt.

Pumpen er placeret i teknikrum i kælderen.

Pumpe - PU02.

I varmeanlægget er der monteret en fordelingspumpe, af fabrikat Grundfos, type Magna3 25-60. Pumpen har en maksimal effekt på 91 Watt.

Pumpen er placeret i teknikrum i kælderen.

AUTOMATIK

STATUS

Til regulering af varmeanlæg er monteret automatik for central styring.

Der er monteret termostatventiler på alle radiatorer til regulering af korrekt rumtemperatur.

Der er monteret udetemperaturkompensering til regulering af fremløbstemperaturen i varmeanlægget.

Udenfor fyringssæsonen forudsættes det i beregningen, at varmeanlægget kan afbrydes. Enten automatisk via udeføler eller manuelt ved lukning af ventiler og slukning af varmfordelingspumper.

VARMT BRUGSVAND

VARMT BRUGSVAND

STATUS

I beregningen er der indregnet et varmtvandsforbrug på 100 liter pr. m² opvarmet etageareal pr. år.

Adresse

Platanbuen 1
2750 Ballerup

Energimærkningsnummer

311642520

Gyldighedsperiode

15. november 2022 - 15. november 2032

Udarbejdet af

Andel Energi A/S
CVR-nr.: 24213528

VARMTVANDSRØR

STATUS

Tilslutningsrør til varmtvandsbeholder er udført som 1" stålør. Rørene er isoleret med 30 mm isolering.

Brugsvandsrør med cirkulation i uopvarmet kælder er udført som 3/4" stålør. Rørene er isoleret med 30 mm isolering.

Brugsvandsrør med cirkulation opvarmede rum er udført som 3/4" stålør. Rørene er isoleret med 30 mm isolering.

RENOVERINGSFORSLAG

Isolering af tilslutningsrør til varmtvandsbeholder op til 50 mm isolering, udført enten med rørskåle eller lamelmåtter.

ÅRLIG BESPARELSE

300 kr.

INVESTERING

4.700 kr.

RENOVERINGSFORSLAG

Isolering af brugsvandsrør og cirkulationsledning i uopvarmet kælder op til 50 mm isolering, udført enten med rørskåle eller lamelmåtter.

ÅRLIG BESPARELSE

100 kr.

INVESTERING

VARMTVANDSPUMPER

STATUS

Pumpe - PU03.

I brugsvandsanlægget er der monteret en ældre automatisk modulerende pumpe, af fabrikat Grundfos, type UPE 25-40.

Pumpen har en maksimal effekt på 60 Watt.

Pumpen er placeret i teknikrum i kælderen.

RENOVERINGSFORSLAG

Pumpe - PU03.

Der foreslås montage af ny pumpe til brugsvandscirkulation. Det vurderes at den eksisterende cirkulationspumpe kan udskiftes til en mere effektiv cirkulationspumpe, med en maks. effekt på 45W.

ÅRLIG BESPARELSE

300 kr.

INVESTERING

VARMTVANDSBEHOLDER

STATUS

Varmt brugsvand produceres i 455 l varmtvandsbeholder, isoleret med 75 mm isolering.

Fabrikat Reci type 505 H.

Beholderen er placeret i teknikrum i kælderen.

Adresse

Platanbuen 1
2750 Ballerup

Energimærkningsnummer

311642520

Gyldighedsperiode

15. november 2022 - 15. november 2032

Udarbejdet af

Andel Energi A/S
CVR-nr.: 24213528

EL

BELYSNING

STATUS

Hal, spejlsal og motionsrum.

Belysningen består af armaturer med LED belysning. Belysningen styres med bevægelsesmeldere.

Omklædningsrum, toiletter og gang.

Belysningen består af armaturer med LED belysning. Belysningen styres med bevægelsesmeldere.

Depoter og redskabsrum.

Belysningen består af armaturer med LED belysning. Belysningen styres med bevægelsesmeldere.

ADRESSE

Platanbuen 1, 2750 Ballerup

KOM-, EJD- OG BYGNINGSNR

151-38824-4

BFE NR

2165126

OPLYST FORBRUG INKL. MOMS OG AFGIFTER

Herunder vises det oplyste forbrug for afregningsperioderne.

Fjernvarme

Varmeudgifter	180.681 kr. i afregningsperioden
Fast afgift	0 kr. pr. år
Varmeforbrug	281,22 MWh fjernvarme
Aflæst periode	1. januar 2020 - 31. december 2020

OPLYST FORBRUG OMREGNET TIL NORMALÅRS FORBRUG

Herunder vises det oplyste forbrug omregnet til et normalt gennemsnitsår. Det er normalårets forbrug, der kan sammenlignes med det beregnede forbrug.

Varmeudgifter	194.068 pr. år
Fast afgift	0 pr. år
Varmeudgift i alt	194.068 pr. år
Varmeforbrug	302,06 MWh fjernvarme
CO ₂ udledning	19,63 ton CO ₂ pr. år

Adresse

Platanbuen 1
2750 Ballerup

Energimærkningsnummer

311642520

Gyldighedsperiode

15. november 2022 - 15. november 2032

Udarbejdet af

Andel Energi A/S
CVR-nr.: 24213528

En bygning består af mange dele, der har betydning for bygningens energibehov. Figuren herunder giver en forklaring af de væsentligste dele på tværs af konstruktioner og installationer.

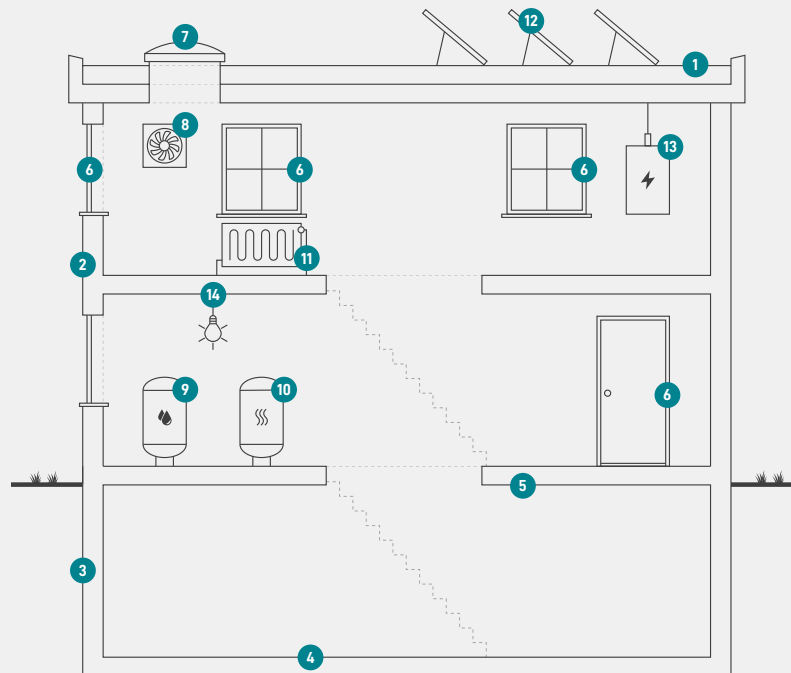

1

Tag og loft

Bygningens øverste del af klimaskærmen, f.eks. et loftrum, et fladt tag eller et udnyttet tagrum.

2

Ydervægge

Bygningens vægge ud mod det fri eller mod uopvarmede områder. Væggen kan være hule, massive eller lette ydervægge.

3

Kælderydervægge

Bygningens kælderydervægge, som vender mod jorden.

4

Kældergulv

Bygningens nederste del af klimaskærmen i bygninger med opvarmet kælder.

5

Etageadskillelse og gulv

Bygningens nederste del af klimaskærmen, f.eks. terrændæk, gulv mod krybekælder eller etageadskillelse mod opvarmet kælder.

6

Vinduer/døre

Bygningens facadevinduer og yderdøre.

7

Ovenlys

Bygningens ovenlysvinduer.

8

Ventilation

Bygningens ventilationsanlæg og ventilationskanaler.

9

Varmt brugsvand

Bygningens komponenter til varmt brugsvand, bl.a. varmtvandsrør og varmtvandsbeholder.

10

Varmeanlæg

Bygningens varmeanlæg, f.eks. kedler, fjernvarme, ovne og varmepumper.

11

Varmefordeling

Bygningens varmfordelingsanlæg, bl.a. varmeanlægget, varmerør og automatik.

12

Solenergi

Bygningens solenergi, f.eks. solvarme og solceller.

13

El og teknik

Bygningens driftsrelaterede el og teknik, f.eks. varmfordelingspumper, varmtvandspumper og vindmøller.

14

Belysning

Bygningens belysning. Kun relevant ved energimærkning af store bygninger, som f.eks. etagebyggeri og erhverv.

Adresse

Platanbuen 1
2750 Ballerup

Energimærkningsnummer

311642520

Gyldighedsperiode

15. november 2022 - 15. november 2032

Udarbejdet af

Andel Energi A/S
CVR-nr.: 24213528

ENERGIMÆRKE

FOR BYGNINGEN

**B4 - Baltorpskolen Grantoftehallen
Platanbuen 1
2750 Ballerup**

Større bygninger over 600 m², der ofte besøges af offentligheden, er pålagt til enhver tid, at synliggøre energimærkningscertifikatet for brugerne af bygningen.

Energimærkningen er baseret på beregnet forbrug



Energistyrelsen

Gyldig fra den 15. november 2022 til den 15. november 2032
Energimærkningsnummer: 311642520