

## ENERGIMÆRKNINGSRAPPORT

ENERGIMÆRKE OG FORSLAG TIL ENERGIFORBEDRINGER

St Karlsmindevej 21  
3390 Hundested

Du betaler hvert år **52.700 kr.**  
mere, end du behøver i energjudgifter\*

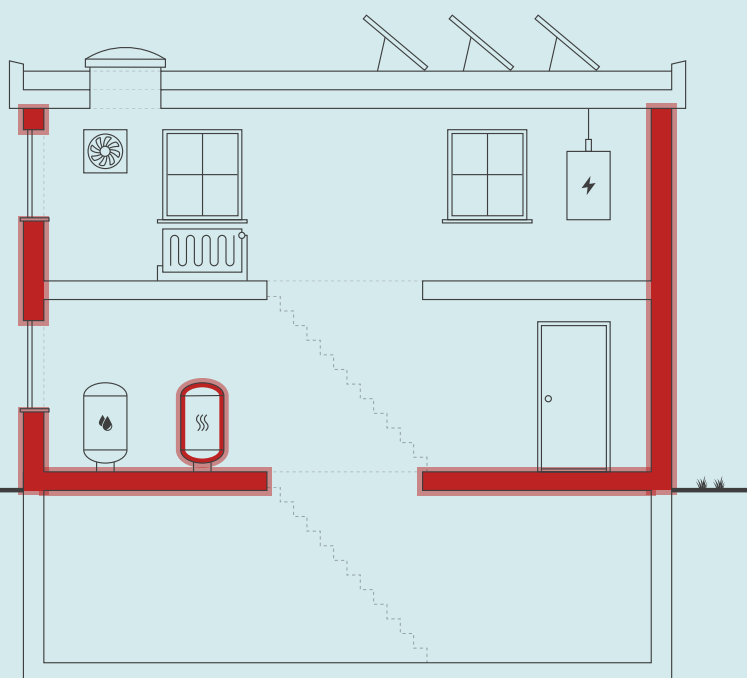

Skitsen illustrerer en generisk bygning, baseret på bygningens karaktertræk. Ikonforklaring kan ses under afsnittet IKONFORKLARING.

### ENERGIKONSULENTENS BEDSTE ANBEFALINGER

- 1 Efterisolering af massiv ydervæg**  
**Efterisolering af vægge mod uopvarmet rum i en...**  
 Årlig besparelse: 19.598 kr.  
 Investering: 122.252 kr.
- 2 Konvertering til luft/vand-varmepumpe**  
 Årlig besparelse: 29.115 kr.  
 Investering: 150.000 kr.
- 3 Efterisolering af gulv mod garage**  
 Årlig besparelse: 699 kr.  
 Investering: 5.607 kr.

### DIT ÅRLIGE BESPARELSESPOTENTIALE\*

	I DAG	EFTER RENTABLE TILTAG	DU SPARER ÅRLIGT
Oliekedel	51.300 kr.	0 kr.	51.300 kr.
El til varme	4.600 kr.	6.400 kr.	-1.800 kr.
El til forbrug	11.100 kr.	7.900 kr.	3.200 kr.
Samlet energjudgift	67.000 kr.	14.300 kr.	52.700 kr.
Samlet CO <sub>2</sub> -udledning	12,06 ton	1,39 ton	10,67 ton

\* Tallene er baseret på en standardiseret brug af bygningen. Se siden: FORMÅLET MED ENERGIMÆRKNINGEN.

### FORBEDRING AF ENERGIMÆRKET VED GENNEMFØRSEL AF ALLE RENTABLE FORSLAG:



På denne side får du hjælp til at igangsætte de energiforbedringer, som energikonsulenten har fremhævet. Du kan sammenligne tiltagene på tværs af økonomi, klima og praktiske forhold, ligesom der til hvert forslag er en trinvis guide til at komme i gang med energiforbedringerne.

På de følgende sider i rapporten finder du detaljeret information om energikonsulentens forbedringsforslag.

### EFTERISOLERING AF MASSIV YDERVÆG EFTERISOLERING AF VÆGGE MOD UOPVARMET RUM I EN...

- 1 Find en håndværker eller anden relevant fagperson som kan hjælpe dig med planlægning og udførelse af din energiforbedring.
- 2 På Spareenergi.dk kan du få inspiration til energiforbedringen om "Isolering af tung ydervæg, udefra"
- 3 Læs mere om den konkrete energiforbedring på [www.spareenergi.dk/isolering-af-tung-ydervæg-udefra](http://www.spareenergi.dk/isolering-af-tung-ydervæg-udefra)
- 4 Indhent et eller flere tilbud på energiforbedringen, udvælg den løsning, der passer dig bedst, og begynd din energiforbedring.



**Besparelse**  
19.598 kr./årligt



**CO<sub>2</sub>-reduktion**  
3.959 kg./årligt



**Investering**  
122.252 kr.



**Renoveringstid**  
Fra 1 uge til 2 uger

### KONVERTERING TIL LUFT/VAND-VARMEPUMPE

- 1 Find en håndværker eller anden relevant fagperson som kan hjælpe dig med planlægning og udførelse af din energiforbedring.
- 2 På Spareenergi.dk kan du få inspiration til energiforbedringen om "Skift til luft til vand-varmepumpe"
- 3 Læs mere om den konkrete energiforbedring på [www.spareenergi.dk/skift-til-luft-til-vandvarmepumpe](http://www.spareenergi.dk/skift-til-luft-til-vandvarmepumpe)
- 4 Indhent et eller flere tilbud på energiforbedringen, udvælg den løsning, der passer dig bedst, og begynd din energiforbedring.



**Besparelse**  
29.115 kr./årligt



**CO<sub>2</sub>-reduktion**  
8.088 kg./årligt



**Investering**  
150.000 kr.



**Renoveringstid**  
Op til 2 dage

### EFTERISOLERING AF GULV MOD GARAGE

- 1 Find en håndværker eller anden relevant fagperson som kan hjælpe dig med planlægning og udførelse af din energiforbedring.
- 2 På Spareenergi.dk kan du få inspiration til energiforbedringen om "Isolering af gulv over uopvarmet kælder"
- 3 Læs mere om den konkrete energiforbedring på [www.spareenergi.dk/isolering-af-gulv-over-uopvarmet-kaelder](http://www.spareenergi.dk/isolering-af-gulv-over-uopvarmet-kaelder)
- 4 Indhent et eller flere tilbud på energiforbedringen, udvælg den løsning, der passer dig bedst, og begynd din energiforbedring.



**Besparelse**  
699 kr./årligt



**CO<sub>2</sub>-reduktion**  
141 kg./årligt



**Investering**  
5.607 kr.



**Renoveringstid**  
Op til 2 dage

#### ENERGIPRISER

Svingende energipriser har ikke betydning for bygningens energimærke, men har indflydelse på energiøkonomien anført på forsiden. Nogle energimærker er udarbejdet i perioder, hvor energipriserne har været betydeligt højere end andre. Ved høje energipriser kan værdien af besparelsesforslag blive større, hvilket betyder, at det kan give økonomisk mening at gennemføre flere forslag.

#### HJÆLP TIL GENNEMFØRELSE AF ENERGIBESPARELSER OG RÅD OM FINANSIERING

Energikonsulenten kan fortælle dig, hvilke forudsætninger der ligger til grund for de enkelte forbedringsforslag. På [spareenergi.dk](http://spareenergi.dk) kan du læse mere om energirenoveringer og finde inspiration og hjælp til at igangsætte en energirenovering. Find f.eks. Bygningsguiden, hvor vi har samlet viden om de mest almindelige hustyper i Danmark – så du kan få overblik over, hvordan man opnår en bedre bolig, der både er energieffektiv, har et godt indeklima og er tidssvarende.

Kontakt din bank: Flere banker tilbyder klima- og energieffektiviseringslån med lav rente. Ring til din bank og hør hvad de kan tilbyde.

#### Adresse

St Karlsmindvej 21  
3390 Hundested

#### Energimærkningsnummer

311680274

#### Gyldighedsperiode

11. maj 2023 - 11. maj 2033

#### Udarbejdet af

Botjek A/S  
CVR-nr.: 30711602

På denne side kan du sammenligne økonomi og klimaeffekt for alle rapportens forbedringsforslag.

SIDE 3 - BILAG

RENTABLE RECOVERINGSFORSLAG			
RECOVERINGSFORSLAG	ÅRLIG BESPARELSE*	INVESTERING	REDUKTION I ÅRLIGT UDLEDT CO <sub>2</sub>
<b>FLADT TAG</b> Efterisolering af fladt tag	3.299 kr.	88.951 kr.	667 kg CO <sub>2</sub>
<b>MASSIVE YDERVÆGGE</b> Efterisolering af massiv ydervæg  Efterisolering af vægge mod uopvarmet rum i en let pladekonstruktion.	19.598 kr.	122.252 kr.	3.959 kg CO <sub>2</sub>
<b>LETTE YDERVÆGGE</b> Efterisolering af let ydervæg	487 kr.	13.946 kr.	99 kg CO <sub>2</sub>
<b>KÆLDER YDERVÆGGE</b> Efterisolering af kælderydervæg	4.714 kr.	102.904 kr.	953 kg CO <sub>2</sub>
<b>FACADEVINDUER</b> Nye vinduer og døre med 3 lags energirude med varm kant. Ny isoleret massiv dør.	2.811 kr.	55.962 kr.	569 kg CO <sub>2</sub>
<b>ETAGEADSKILLELSE</b> Efterisolering af gulv mod garage	699 kr.	5.607 kr.	141 kg CO <sub>2</sub>
<b>VARMEANLÆG</b> Konvertering til luft/vand-varmepumpe	29.115 kr.	150.000 kr.	8.088 kg CO <sub>2</sub>
<b>VARMERØR</b> Efterisolering af varmfordelingsrør op til i alt 100 mm	555 kr.	8.280 kr.	112 kg CO <sub>2</sub>
<b>VARMEFORDELINGSPUMPER</b> Udskiftning af cirkulationspumpe	906 kr.	4.800 kr.	95 kg CO <sub>2</sub>
<b>SOLCELLER</b> Etablering af solceller	4.280 kr.	75.000 kr.	572 kg CO <sub>2</sub>
ANDRE FORSLAG DER KAN VÆRE RENTABLE, HVIS DE UDFØRES SAMMEN MED ANDRE RECOVERINGER			
<b>TERRÆNDÆK</b> Etablering af nyt terrændæk	487 kr.		99 kg CO <sub>2</sub>
<b>KÆLDERGULV</b> Etablering af nyt kældergulv	1.239 kr.		251 kg CO <sub>2</sub>

\* Tallene er baseret på en standardiseret brug af bygningen. Se siden: FORMÅLET MED ENERGIMÆRKNINGEN.

#### Adresse

St Karlsmindevej 21  
3390 Hundested

#### Energimærkningsnummer

311680274

#### Gyldighedsperiode

11. maj 2023 - 11. maj 2033

#### Udarbejdet af

Botjek A/S  
CVR-nr.: 30711602

# FORMÅLET MED ENERGIMÆRKNINGEN

Energimærkning af bygninger har to formål: Mærkningen synliggør bygningens beregnede energibehov og er derfor en form for varedeklaration, når en bygning sælges eller udlejes. På baggrund af det beregnede energibehov tildeles boligen en karakter på energimærkningskalaen fra A2020 til G.

Rapporten giver et overblik over de energimæssige forbedringer af boligen, som er rentable at gennemføre eller kan være rentable, hvis de udføres sammen med andre renoveringer. Rapporten beskriver hvad forbedringerne går ud på, hvad de koster at gennemføre, hvor meget energi og CO2 man sparer, og hvor stor besparelse der kan opnås på el- og varmeregninger ud fra det beregnede energibehov.

## DERFOR SKAL DU GENNEMFØRE ENERGIFORBEDRINGER:



### BEDRE INDEKLIMA

Når du energiforbedrer kan det have en positiv betydning for indeklimaet.



### VARMERE OVERFLADER

Dit hus bliver bedre til at holde på varmen, så du får mere gavn af de dele af huset, der før var for kolde til at bruge i hverdagen.



### ØGET KOMFORT

Du får nemmere ved at holde den rette temperatur i boligen, så den bliver rarere at være i.



### MINDRE TRÆK

Din bolig bliver tættere, så det ikke længere trækker fra de steder, hvor du før var generet af kulde og træk.

Det beregnede energibehov er en ret præcis indikator for bygningens energimæssige kvalitet – i modsætning til det faktiske forbrug, som naturligvis er stærkt afhængigt både af vejret og af de vaner, som bygningens brugere har. Nogle sparer på varmen, mens andre fyrer for åbne vinduer eller bruger store mængder varmt vand.

For at kunne sammenligne bygningers energimæssige kvalitet, beregnes bygningens beregnede energibehov ud fra en række standardantagelser for vejret, familiestørrelse, indendørstemperatur, adfærd m.v. Nedenfor ses de mest centrale antagelser for det beregnede energibehov.

## FIRE ÅRSAGER TIL AT HUSETS FAKTISKE VARMEREGNING KAN AFVIGE FRA DET BEREGNEDNE ENERGIBEHOV I RAPPORTEN:



### FAMILIESTØRRELSE

Der antages en gennemsnitlig familiestørrelse relativt til husets størrelse. Den faktiske varmeregning kan afvige, hvis der bo flere eller færre end antaget.



### INDENDØRSTEMPERATUR

Der antages en konstant opvarmning af huset til 20°C. Den faktiske varmeregning kan afvige, hvis beboerne ønsker en højere eller lavere temperatur.



### VARMTVANDSFORBRUG

Der antages et gennemsnitligt forbrug af varmt vand relativt til husets størrelse. Den faktiske varmeregning kan afvige, hvis beboerne bruger mere eller mindre varmt vand.



### VEJRFORHOLD

Der antages gennemsnitlige vejrforhold. Den faktiske varmeregning kan afvige, hvis vinteren er særlig varm eller kold.

#### Adresse

St Karlsmindvej 21  
3390 Hundested

#### Energimærkningsnummer

311680274

#### Gyldighedsperiode

11. maj 2023 - 11. maj 2033

#### Udarbejdet af

Botjek A/S  
CVR-nr.: 30711602



## BYGNINGSBESKRIVELSE / St Karlsmindevej 21 - 001

ADRESSE St Karlsmindevej 21, 3390 Hundested		BBR NR. 260-015108-001	BFE NR. 2293601	
BYGNINGENS ANVENDELSE I FØLGE BBR Enfamiliehus			OPFØRELSESÅR 1962	
ÅR FOR VÆSENTLIG RENOVERING Ikke angivet	VARMEFORSYNING Fyringsgasolie (liter)	SUPPLERENDE VARME Ikke angivet	BOLIGAREAL I BBR 112 m <sup>2</sup>	ERHVERVSAREAL I BBR 0 m <sup>2</sup>
OPVARMET BYGNINGSAREAL 166 m <sup>2</sup>	HERAF TAGETAGE OPVARMET 0 m <sup>2</sup>	HERAF KÆLDERETAGE OPVARMET 54 m <sup>2</sup>	UOPVARMET KÆLDERETAGE 30 m <sup>2</sup>	



ENERGIMÆRKE



ENERGIMÆRKE EFTER RENTABLE BESPARELSFORSLAG



ENERGIMÆRKE EFTER ALLE BESPARELSFORSLAG

## BYGNINGENS BEREGNEDE ENERGIBEHOV

## Opvarmning

FORSYNINGSFORM	VARMEBEHOV I kWh	OMREGNET TIL ENERGIENHED FOR FORSYNINGSFORM
Oliekedel,	39.160	3.877 liter fyringsgasolie (liter)
El til varme,	2.450	2.450 kWh elvarme (kWh)

## Andre energibehov

EL TIL ANDET*	kWh
El til forbrug,	5.894

\*El til bygningsdrift er det elforbrug, der i beregningen går til installationer, f.eks. varmfordelingspumper, ventilation mv. El til forbrug dækker over et standardiseret, gennemsnitligt elforbrug til f.eks. hvidevarer, tv mv. El til forbrug påvirker ikke energimærkekaraktæren, men den varme der afgives fra elforbrugende udstyr reducerer bygningens beregnede varmebehov.

Adresse  
St Karlsmindevej 21  
3390 Hundested

Energimærkningsnummer  
311680274

Gyldighedsperiode  
11. maj 2023 - 11. maj 2033

Udarbejdet af  
Botjek A/S  
CVR-nr.: 30711602

## ANVENDTE ENERGIPRISER INKL. AFGIFTER VED BEREGNING AF BESPARELSER

Anvendte energipriser ved beregning af energibesparelserne i denne rapport:

Fyringsgasolie  
13,24 kr. pr. liter

Elvarme  
1,88 kr. pr. kWh

Der er i energimærket anvendt aktuelle energipriser for alle brændselstyper fx fjernvarme, olie, el, naturgas, brænde og træpiller. Priser på gas og el er baseret på statistik fra forsyningstilsynet. Pris på fjernvarme stammer fra det konkrete fjernvarmeværk.

## OPLYST FORBRUG INKL. MOMS OG AFGIFTER

Denne rapport er udskrevet fra [www.boligejer.dk](http://www.boligejer.dk), og er derfor tilgængelig for offentligheden. Hvis det faktiske energiforbrug i bygningen og omkostningerne til dækning af det, er registreret ved energimærkningen, fremgår det ikke i denne rapport, da oplysningerne er fortrolige for enfamiliehuse.

## FORBEHOLD FOR PRISER PÅ INVESTERING I ENERGIBESPARELSE

Energimærkets besparelsesforslag er baseret på energikonsulentens erfaring og vurdering. Før energibesparelsesforslagene iværksættes, bør der altid indhentes tilbud fra flere leverandører, da de angivne priser alene skal betragtes som vejledende. Desuden bør det undersøges om energiforbedringen kræver myndighedsgodkendelse.

Årligt abonnement for salg af el bør undersøges nærmere, da dette varierer meget på det frie el marked.

For en konkret vurdering af ejendommens isoleringsmæssige tilstand, skal der udføres destruktive indgreb i klimaskærmen.

## DESTRUKTIVE UNDERSØGELSER

Der er i forbindelse med bygningsbesigtigelsen ikke givet tilladelse til at foretage destruktive undersøgelser. Oplysning om isolering beror derfor på energikonsulentens skøn, tegningsmateriale og byggeskik.

## FIRMA

Firmanummer: 600078  
CVR-nummer: 30711602

Botjek A/S  
Botjek Center Øst, Hegnsvej 41  
2850 Nærum

[www.botjek.dk](http://www.botjek.dk)  
2200@botjek.dk  
tlf. 35 35 01 65

Ved energikonsulent  
Andreas Margetli Poulsen

## RAPPORTENS GYLDIGHED

Gyldig fra 11. maj 2023 til den 11. maj 2033

## KLAGEMULIGHEDER

Tror du, der er fejl i rapporten, eller ønsker du at klage over energimærkningen, skal du rette henvendelse til det certificerede energimærkningsfirma, der har udarbejdet mærkningen.

Ejeren af bygningen eller enheden kan klage. Klagen skal være modtaget hos det certificerede energimærkningsfirma, senest:

- 1 år efter energimærkningsrapportens dato, eller
- 1 år efter bygningens overtagelsesdag, som er aftalt mellem sælger og køber, hvis bygningen efter indberetningen af energimærkningsrapporten har fået ny ejer - dog senest 6 år efter energimærkningsrapportens datering.

Reglerne om klageadgang står i gældende bekendtgørelse om energimærkning af bygninger. Klik ind på linket og læs mere om, hvordan du indgiver en klage.

[www.ens.dk/ansvarsomraader/energimaerkning-af-bygninger/klagevejledning](http://www.ens.dk/ansvarsomraader/energimaerkning-af-bygninger/klagevejledning)

Det certificerede energimærkningsfirma behandler klagen og bør meddele sin skriftlige afgørelse af klagen inden for 4 uger.

## BEHANDLING AF OPLYSNINGER

Energistyrelsen er ansvarlig for behandlingen af oplysninger om bygningen, herunder offentliggørelse af energimærkningsrapporten. Du kan læse mere om reglerne, samt hvordan vi behandler oplysninger på vores hjemmeside.

[www.ens.dk/ansvarsomraader/energimaerkning-af-bygninger/lovgivning-om-energimaerkning](http://www.ens.dk/ansvarsomraader/energimaerkning-af-bygninger/lovgivning-om-energimaerkning)

### Adresse

St Karlsmindevej 21  
3390 Hundested

### Energimærkningsnummer

311680274

### Gyldighedsperiode

11. maj 2023 - 11. maj 2033

### Udarbejdet af

Botjek A/S  
CVR-nr.: 30711602

Boligen fremstår i sparsomt energirenoveret stand. Der kan udføres energibesparende tiltag i boligen.

Der er ikke foretaget destruktive undersøgelser af lukkede konstruktioner.

Følgende tegninger var til rådighed for udarbejdelsen af energimærket: Plantegning og snittegning maj 1961. Sælgeroplysningskema var ikke udfyldt ved besigtigelsen.

Bygningsdelenes isoleringsevne er baseret på skøn ud fra registrerede isoleringstykkelser, og er heraf fastlagt ud fra tabeller i gældende håndbog for energikonsulenter, konstruktioner i energimærkeprogrammet EK Pro version 10, som sammen med Rockwool Energy Design og DS 418 7. udgave danner grundlag for beregninger af yderligere konstruktioner.

Der gøres opmærksom på, at forslag vedr. efterisolering af bygningskonstruktioner som f.eks. gulve, lofter og vægge alene er beregnet ud fra et energimæssigt hensyn. Der er i forslagene ikke taget højde for eventuelt arkitektoniske og/eller dugpunkts/fugtmæssige konsekvenser af forslagene, samt en eventuel forringelse af loftshøjden i kælder. Det anbefales generelt, at kontakte en rådgiver/fagmand for at få udarbejdet en detaljeret projektbeskrivelse før isolerings- og/eller ombygningsarbejder igangsættes.

## KOMMENTARER TIL BYGNINGSBESKRIVELSEN

Det registrerede areal svarer fint overens med oplysningerne i BBR-ejeroplysningskemaet/www.ois.dk. Det opvarmede areal er opgjort på baggrund af stikprøvemålinger på stedet samt det forelagte tegningsmateriale.

Kælder er delvist medregnet i opvarmet areal da der er etableret varmekilder og er åben forbindelse.

### Adresse

St Karlsmindevej 21  
3390 Hundested

### Energimærkningsnummer

311680274

### Gyldighedsperiode

11. maj 2023 - 11. maj 2033

### Udarbejdet af

Botjek A/S  
CVR-nr.: 30711602

På de følgende sider kan du se en detaljeret beskrivelse af energitilstanden af din bolig, energikonsulentens forslag til energiforbedringer og tilhørende energiløsninger.

Nogle forbedringsforslag er rentable. Det betyder, at du sparer mere på dit energiforbrug inden for energiforbedringens levetid, end energiforbedringen koster at gennemføre.

De rentable forslag fremgår med en investeringspris.

Nogle forbedringsforslag kan med fordel overvejes ved renoveringer, eller hvis der er bygningsdele, der alligevel skal udskiftes. Investeringsprisen til forbedringsforslag ved renovering, er ikke angivet da investeringen vil afhænge af den konkrete renovering, som skal ske i forbindelse med besparelsesforslaget.

## TAG OG LOFT

### FLADT TAG

#### STATUS

Det flade tag er udført som en built-up konstruktion med 100 mm isolering. Konstruktions- og isoleringsforhold er skønnet ud fra opførelsestidspunktet.

#### RENOVERINGSFORSLAG

Det flade tag efterisoleres udvendigt op til i alt 300 mm, hvilket svarer til gældende energikrav. Tagkonstruktionen ændres fra 'koldt tag', der er ventileret, til 'varmt tag', der er uventileret. Man skal ved renovering være opmærksom på korrekt etablering af dampspærre således at man får en sund og fugtsikker konstruktion. Merisoleringen kan udføres i forbindelse med den generelle vedligeholdelse af tagfladen (udskiftning af tagpapdækningen mv.). Der gøres opmærksom på, at evt. gammel fugt skal kunne diffundere ud. For at fremtidssikre bygningen kan taget isoleres til lavenergistandard med i alt 400 mm, dette har dog en længere tilbagebetalingstid med de nuværende forhold og er derfor ikke indregnet i dette forslag.

#### ÅRLIG BESPARELSE

3.299 kr.

#### INVESTERING

88.951 kr.

## YDERVÆGGE

### MASSIVE YDERVÆGGE

#### STATUS

Ydervæg er ca. 20 cm ældre letbeton uden isolering. Konstruktions- og isoleringsforhold er registreret på tegningsmateriale.

Væg mod uopvarmet garage er 12 cm tegl som er uisolert. Konstruktions- og isoleringsforhold er skønnet ud fra opførelsestidspunktet.

#### RENOVERINGSFORSLAG

#### ÅRLIG BESPARELSE

19.598 kr.

#### INVESTERING

122.252 kr.

#### Adresse

St Karlsmindevej 21  
3390 Hundested

#### Energimærkningsnummer

311680274

#### Gyldighedsperiode

11. maj 2023 - 11. maj 2033

#### Udarbejdet af

Botjek A/S  
CVR-nr.: 30711602

<p>Efterisolering af massiv ydervæg udvendigt med 100 mm facadeisolering og efterfølgende facadepuds. Herved undgås at reducere boligarealet som ved indvendig isolering. Man skal ved renovering være opmærksom på korrekt etablering af dampspærre således at man får en sund og fugtsikker konstruktion.</p> <p>Efterisolering af væg mod uopvarmet rum med 50 mm isolering afsluttet med godkendt konstruktion. Man skal ved renovering være opmærksom på korrekt etablering af dampspærre således at man får en sund og fugtsikker konstruktion.</p>		
---	--	--

LETTE YDERVÆGGE		
<p><b>STATUS</b></p> <p>Ydervæg i gavle er udført som let konstruktion isoleret med ca. 50 mm. Konstruktions- og isoleringsforhold er registreret på tegningsmateriale.</p>		
<p><b>RENOVERINGSFORSLAG</b></p> <p>Det anbefales at isolere lette ydervægge udvendigt med ekstra 100 mm isolering afsluttet med en pladekonstruktion. Man skal ved renovering være opmærksom på korrekt etablering af dampspærre således at man får en sund og fugtsikker konstruktion.</p>	<p><b>ÅRLIG BESPARELSE</b></p> <p>487 kr.</p>	<p><b>INVESTERING</b></p> <p>13.946 kr.</p>

KÆLDER YDERVÆGGE		
<p><b>STATUS</b></p> <p>Kælderydervægge mod jord er ca. 30 cm beton uden isolering. Konstruktions- og isoleringsforhold er registreret på tegningsmateriale.</p>		
<p><b>RENOVERINGSFORSLAG</b></p> <p>Efterisolering af kælderydervæg indvendigt op til 200 mm isolering med uorganiske isoleringsplader. En udvendig fugtisolering og dræning er at foretrække, men er væsentligt dyrere og ikke indregnet i overslagsprisen.</p>	<p><b>ÅRLIG BESPARELSE</b></p> <p>4.714 kr.</p>	<p><b>INVESTERING</b></p> <p>102.904 kr.</p>

VINDUER, OVENLYS OG DØRE
<p><b>FACADEVINDUER</b></p>

**STATUS**

Bygningens vinduer og døre har forskellige rudetyper og er udstyret med henholdsvis 1-lags ruder, enkeltlag glas, 2-lags ældre termoruder, 2-lags energiruder og nyere energiruder med varm kant.

Ovenlys er udstyret med 2-lags klar akryl.

Dør mod garage skønnes massiv af uisoleret type.

Der er ikke stillet forslag til udskiftning af vinduer med almindelig 2-lags energirude, da dette ikke er rentabelt.

**RENOVERINGSFORSLAG**

Det anbefales at udskifte vinduer og døre som har en rudetype der ikke er med energiglas, til nye vinduer og døre med 3 lags energirude med varm kant.

Det anbefales at udskifte den massive dør mod garage til en ny isoleret type. Der bør vælges en type med mindst 20 mm isolering.

**ÅRLIG BESPARELSE**

2.811 kr.

**INVESTERING**

55.962 kr.

## GULVE

### TERRÆNDÆK

**STATUS**

Gulve er terrændæk udført som betondæk mod grus eller stenlag, isoleret med 50 mm og med trægulv samt klinker. Konstruktions- og isoleringsforhold er skønnet ud fra opførelsestidspunktet.

**RENOVERINGSFORSLAG**

Terrændæk udskiftes til nyt terrændæk isoleret med minimum 300 mm isolering, hvilket svarer til gældende energikrav.  
For at fremtidssikre bygningen kan terrændækket isoleres til lavenergistandard med 400 mm, dette har dog en længere tilbagebetalingstid med de nuværende forhold og er derfor ikke indregnet i dette forslag.

**ÅRLIG BESPARELSE**

487 kr.

**INVESTERING**

### ETAGEADSKILLELSE

**STATUS**

Gulv mod garage er betondæk med trægulv på strøer, isoleret med 50 mm. Konstruktions- og isoleringsforhold er skønnet ud fra opførelsestidspunktet.

**RENOVERINGSFORSLAG**

Efterisolering af gulv mod garage nedefra med 100 mm isolering, afsluttet med godkendt beklædning. Der gøres opmærksom på, at loftshøjden i kælderen hermed sænkes.

**ÅRLIG BESPARELSE**

699 kr.

**INVESTERING**

5.607 kr.

**Adresse**

St Karlsmindevej 21  
3390 Hundested

**Energimærkningsnummer**

311680274

**Gyldighedsperiode**

11. maj 2023 - 11. maj 2033

**Udarbejdet af**

Botjek A/S  
CVR-nr.: 30711602

## KÆLDERGULV

### STATUS

Kældergulv er udført som uisoleret betondæk på grus eller stenlag.  
Konstruktions- og isoleringsforhold er skønnet ud fra opførelsestidspunktet.

### RENOVERINGSFORSLAG

Kældergulvet udskiftes til nyt gulv isoleret med minimum 300 mm, hvilket svarer til gældende energikrav. Der er i forslaget ikke indregnet evt. understøbning af fundament i forbindelse med efterisolering af kældergulve.  
For at fremtidssikre bygningen kan terrændækket isoleres til lavenergistandard med 400 mm, dette har dog en længere tilbagebetalingstid med de nuværende forhold og er derfor ikke indregnet i dette forslag.

### ÅRLIG BESPARELSE

1.239 kr.

### INVESTERING

## VENTILATION

### VENTILATION

#### STATUS

Huset ventileres ved naturlig ventilation gennem vinduer, naturligt aftræk fra bad samt via mekanisk aftræk fra køkken (emhætte).

Bygningen anses for normal tæt, da konstruktionssamlinger og fuger ved vindues- og døråbninger, samt tætningslister i vinduer og udvendige døre er rimelig intakte.

## VARMEANLÆG

### VARMEANLÆG

#### STATUS

Ejendommens varmeproducerende anlæg er kedel til olie af fabrikat salamander med nyere brænder fra 2016 og er placeret i kælder. Ved besigtigelse blev røgtabet aflæst til 9,2% jf. OR-test af den 15.12.2021

### RENOVERINGSFORSLAG

Kedlen nedtages og der installeres en luft/vand-baseret varmepumpe, til rumopvarmning via centralvarmeanlæg samt opvarmning af varmtvandsbeholder.  
Der bør ved etablering af varmepumpeanlæg vælges et anlæg der opfylder Energistyrelsens mindstekrav til energieffektivitet og/eller et anlæg der er optaget på "Energistyrelsens liste over energimærkede varmepumper."  
For at udnytte varmepumpen optimalt, er det vigtigt at fremløbstemperaturen er så lav som mulig, dette gøres bedst ved brug af gulvvarme, eller ved store radiatorarealer som er optimalt placeret. Det skal derfor i forbindelse med etablering af varmepumpe vurderes, hvorvidt det er nødvendigt at etablere nyt / at renovere eksisterende fordelingsanlæg og radiatorer.  
Renovering af eksisterende fordelingsanlæg og radiatorer er ikke indregnet i prisen og skal nærmere vurderes af varmepumpeproducenten.

### ÅRLIG BESPARELSE

29.115 kr.

### INVESTERING

150.000 kr.

#### Adresse

St Karlsmindevej 21  
3390 Hundested

#### Energimærkningsnummer

311680274

#### Gyldighedsperiode

11. maj 2023 - 11. maj 2033

#### Udarbejdet af

Botjek A/S  
CVR-nr.: 30711602

**VARMEANLÆG****STATUS**

Der er supplerende varmforsyning i form af brændeovn, som er placeret i stue. Da alle opvarmede rum er med fast varmeinstallation indgår ovnen ikke i beregningen, i henhold til Energistyrelsens beregningsregler.

**SOLVARME****STATUS**

Der er ikke installeret solvarmeanlæg.  
Varmepumpe og solvarmeanlæg har "top effekt" på samme tid, nemlig om sommeren. Idet der stilles forslag om varmepumpe er det derfor ikke relevant med solvarme i dette tilfælde.

**VARMEFORDELING****VARMERØR****STATUS**

Varmefordelingsrør i garage er udført som 3/8" rør. Rørene er isoleret med 20 mm isolering. Længder, dimension og isolering af rør er skønnede, da de helt eller delvist er utilgængelige.

**RENOVERINGSFORSLAG**

Efterisolering af varmfordelingsrør op til i alt 100 mm isolering, udført enten med rørsåle eller lamelmåtter.

**ÅRLIG BESPARELSE**

555 kr.

**INVESTERING**

8.280 kr.

**VARMEFORDELINGSPUMPER****STATUS**

Varmeanlægget skønnes forsynet med en cirkulationspumpe uden trinregulering på 90W af fabrikat smedegaard, som skønnes at være i konstant drift i opvarmningssæsonen.

**RENOVERINGSFORSLAG**

Det anbefales at udskifte cirkulationspumpen til en ny el-spæmpumpe med modulerende/automatisk drift. A-pumpen tilpasser sig boligens svingende varmebehov, hvor en almindelig cirkulationspumpe kører for fuld kraft hele tiden. A-pumper bruger kun en sjettedel af den strøm, en ældre cirkulationspumpe typisk forbruger.

**ÅRLIG BESPARELSE**

906 kr.

**INVESTERING**

4.800 kr.

**Adresse**

St Karlsmindevej 21  
3390 Hundested

**Energimærkningsnummer**

311680274

**Gyldighedsperiode**

11. maj 2023 - 11. maj 2033

**Udarbejdet af**

Botjek A/S  
CVR-nr.: 30711602

## VARMEFORDELING

### STATUS

Den primære opvarmning af ejendommen sker via radiatorer i opvarmede rum. Varmefordelingsrør skønnes udført som to-strengs anlæg.

## AUTOMATIK

### STATUS

Der er ikke monteret automatik til styring af fremløbstemperaturen til centralvarmeinstallationen efter udetemperatur.

Der er på radiatorer monteret termostatventiler, der styres efter rumtemperaturen.

## VARMT BRUGSVAND

### VARMTVANDSBEHOLDER

### STATUS

Varmt brugsvand produceres i 60 l præisoleret vandvarmer, fabrikat Metro type Cabinet. Vandvarmeren er placeret i badeværelse.

## EL

### SOLCELLER

### STATUS

Der er ingen solceller på bygningen.

### RENOVERINGSFORSLAG

Det anbefales at der monteres solceller af typen Monokrystallinsk silicium med et areal på ca. 20 m<sup>2</sup>. Solcellerne placeres mest muligt mod syd, og skygge fra træer og beplantninger skal så vidt mulig undgås. I dette forslag er der regnet med en placering mod syd på bygningens tag. Skygger fra eventuelle træer og beplantninger indgår ikke i beregningen. Det foreslåede anlæg er på ca. 3,6 kW.

Der er i forslaget ikke taget højde for eventuelle restriktioner i forhold til Planlovsbestemmelser herunder lokalplan m.v.

Inden montering skal det nærmere undersøges om taget er egnet til montage af solceller. Evt. øgede udgifter til tagforstærkning mm. er ikke indregnet i prisen. Modsat solvarme og varmepumpe, supplerer solceller strømforsyningen og ikke varmeforsyningen, hvis der ikke anvendes el til opvarmning af bygningen.

### ÅRLIG BESPARELSE

4.280 kr.

### INVESTERING

75.000 kr.

### Adresse

St Karlsmindevej 21  
3390 Hundested

### Energimærkningsnummer

311680274

### Gyldighedsperiode

11. maj 2023 - 11. maj 2033

### Udarbejdet af

Botjek A/S  
CVR-nr.: 30711602

En bygning består af mange dele, der har betydning for bygningens energibehov. Figuren herunder giver en forklaring af de væsentligste dele på tværs af konstruktioner og installationer.

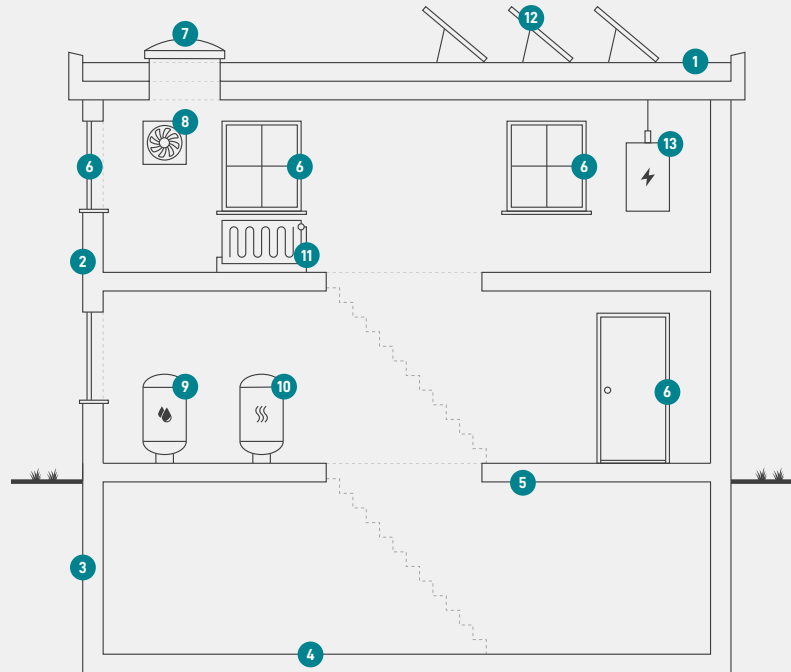

1

### Tag og loft

Bygningens øverste del af klimaskærmen, f.eks. et loftrum, et fladt tag eller et udnyttet tagrum.

2

### Ydervægge

Bygningens vægge ud mod det fri eller mod uopvarmede områder. Væggen kan være hule, massive eller lette ydervægge.

3

### Kælderydervægge

Bygningens kælderydervægge, som vender mod jorden.

4

### Kældergulv

Bygningens nederste del af klimaskærmen i bygninger med opvarmet kælder.

5

### Etageadskillelse og gulv

Bygningens nederste del af klimaskærmen, f.eks. terrændæk, gulv mod krybekælder eller etageadskillelse mod opvarmet kælder.

6

### Vinduer/døre

Bygningens facadevinduer og yderdøre.

7

### Ovenlys

Bygningens ovenlysvinduer.

8

### Ventilation

Bygningens ventilationsanlæg og ventilationskanaler.

9

### Varmt brugsvand

Bygningens komponenter til varmt brugsvand, bl.a. varmtvandsrør og varmtvandsbeholder.

10

### Varmeanlæg

Bygningens varmeanlæg, f.eks. kedler, fjernvarme, ovne og varmepumper.

11

### Varmefordeling

Bygningens varmfordelingsanlæg, bl.a. varmeanlægget, varmerør og automatik.

12

### Solenergi

Bygningens solenergi, f.eks. solvarme og solceller.

13

### El og teknik

Bygningens driftsrelaterede el og teknik, f.eks. varmfordelingspumper, varmtvandspumper og vindmøller.

#### Adresse

St Karlsmindevej 21  
3390 Hundested

#### Energimærkningsnummer

311680274

#### Gyldighedsperiode

11. maj 2023 - 11. maj 2033

#### Udarbejdet af

Botjek A/S  
CVR-nr.: 30711602

# ENERGIMÆRKE

FOR BOLIGEN

St Karlsmindevej 21  
3390 Hundested

Energimærkningen er baseret på beregnet forbrug



Energistyrelsen

Gyldig fra den 11. maj 2023 til den 11. maj 2033  
Energimærkningsnummer: 311680274