

## ENERGIMÆRKNINGSRAPPORT

### ENERGIMÆRKE OG FORSLAG TIL ENERGIFORBEDRINGER

Nellerødvej 11  
3200 Helsingø



Skitsen illustrerer en generisk bygning, baseret på bygningens karaktertræk. Ikonforklaring kan ses under afsnittet IKONFORKLARING.

#### EKSISTERENDE BYGNINGER

Der eksisterer ikke anbefalede energibesparelsesforslag for din bygning. Der kan stadig være andre tiltag, som kan give mening, hvis der foretages anden renovering.

Energieffektivisering i bygninger er et område i udvikling, hvorfor det kan give mening, at forblive opdateret på området, da forslag der måske ikke er relevante i dag, kan blive både relevante og rentable senere.

Du kan læse mere om energieffektivisering af bygninger på [Spareenergi.dk](http://Spareenergi.dk).

Bygningens varmeforbrug afhænger bl.a. af hvor godt huset er isoleret, hvor meget sol huset får, din opvarmningsform, dine vaner og hvor mange i bor i huset.

#### DIT ÅRLIGE BESPARELSESPOTENTIALE\*

	I DAG	EFTER RENTABLE TILTAG	DU SPARER ÅRLIGT
El til opvarmning	7.600 kr.	7.600 kr.	0 kr.
El til andet	8.600 kr.	8.600 kr.	0 kr.
Samlet energjudgift	16.200 kr.	16.200 kr.	0 kr.
Samlet CO <sub>2</sub> -udledning	1,72 ton	1,72 ton	0,00 ton

\* Tallene er baseret på en standardiseret brug af bygningen. Se siden: FORMÅLET MED ENERGIMÆRKNINGEN.

#### BYGNINGENS PLACERING PÅ ENERGIMÆRKNINGSSKALAEN



På denne side kan du sammenligne økonomi og klimaeffekt for alle rapportens forbedringsforslag.

SIDE 2 - BILAG

### ANDRE FORSLAG DER KAN VÆRE RENTABLE, HVIS DE UDFØRES SAMMEN MED ANDRE RENOVERINGER

RENOVERINGSFORSLAG	ÅRLIG BESPARELSE*	INVESTERING	REDUKTION I ÅRLIGT UDLEDT CO <sub>2</sub>
<b>UDNYTTET TAGRUM</b> Indvendig efterisolering af skråvægge	200 kr.		20 kg CO <sub>2</sub>
<b>ETAGEADSKILLELSE</b> Isolering af gulv mod kælder med isoleringsbatts	0 kr.		3 kg CO <sub>2</sub>
<b>KRYBEKÆLDER</b> Nedrivning af krybekælder og etablering af terrændæk med 300 mm isolering	100 kr.		8 kg CO <sub>2</sub>
<b>VARMERØR</b> Efterisolering af varmerør	100 kr.		13 kg CO <sub>2</sub>
<b>VARMTVANDSRØR</b> Efterisolering af tilslutningsrør	0 kr.		0 kg CO <sub>2</sub>
<b>SOLCELLER</b> Montage af nye solceller 1,8 kWp	1.600 kr.		322 kg CO <sub>2</sub>

\* Tallene er baseret på en standardiseret brug af bygningen. Se siden: FORMÅLET MED ENERGIMÆRKNINGEN.

#### ENERGIPRISER

Svingende energipriser har ikke betydning for bygningens energimærke, men har indflydelse på energiokonomien anført på forsiden. Nogle energimærker er udarbejdet i perioder, hvor energipriserne har været betydeligt højere end andre. Ved høje energipriser kan værdien af besparelsesforslag blive større, hvilket betyder, at det kan give økonomisk mening at gennemføre flere forslag.

#### HJÆLP TIL GENNEMFØRELSE AF ENERGIBESPARELSER OG RÅD OM FINANSIERING

Energikonsulenten kan fortælle dig, hvilke forudsætninger der ligger til grund for de enkelte forbedringsforslag. På [spareenergi.dk](http://spareenergi.dk) kan du læse mere om energirenoveringer og finde inspiration og hjælp til at igangsætte en energirenovering. Find f.eks. Bygningsguiden, hvor vi har samlet viden om de mest almindelige hustyper i Danmark – så du kan få overblik over, hvordan man opnår en bedre bolig, der både er energieffektiv, har et godt indeklima og er tidssvarende.

Kontakt din bank: Flere banker tilbyder klima- og energieffektiviseringslån med lav rente. Ring til din bank og hør hvad de kan tilbyde.

#### Adresse

Nellerødvej 11  
3200 Helsingø

#### Energimærkningsnummer

311849278

#### Gyldighedsperiode

14. august 2025 - 14. august 2035

#### Udarbejdet af

OBH  
CVR-nr.: 66819116

# FORMÅLET MED ENERGIMÆRKNINGEN

Energimærkning af bygninger har to formål: Mærkningen synliggør bygningens beregnede energibehov og er derfor en form for varedeklaration, når en bygning sælges eller udlejes. På baggrund af det beregnede energibehov tildeles boligen en karakter på energimærkningskalaen fra A2020 til G.

Rapporten giver et overblik over de energimæssige forbedringer af boligen, som er rentable at gennemføre eller kan være rentable, hvis de udføres sammen med andre renoveringer. Rapporten beskriver hvad forbedringerne går ud på, hvad de koster at gennemføre, hvor meget energi og CO2 man sparer, og hvor stor besparelse der kan opnås på el- og varmeregninger ud fra det beregnede energibehov.

## DERFOR SKAL DU GENNEMFØRE ENERGIFORBEDRINGER:



### BEDRE INDEKLIMA

Når du energiforbedrer kan det have en positiv betydning for indeklimaet.



### VARMERE OVERFLADER

Dit hus bliver bedre til at holde på varmen, så du får mere gavn af de dele af huset, der før var for kolde til at bruge i hverdagen.



### ØGET KOMFORT

Du får nemmere ved at holde den rette temperatur i boligen, så den bliver rarere at være i.



### MINDRE TRÆK

Din bolig bliver tættere, så det ikke længere trækker fra de steder, hvor du før var generet af kulde og træk.

Det beregnede energibehov er en ret præcis indikator for bygningens energimæssige kvalitet – i modsætning til det faktiske forbrug, som naturligvis er stærkt afhængigt både af vejret og af de vaner, som bygningens brugere har. Nogle sparer på varmen, mens andre fyrer for åbne vinduer eller bruger store mængder varmt vand.

For at kunne sammenligne bygningers energimæssige kvalitet, beregnes bygningens beregnede energibehov ud fra en række standardantagelser for vejrl, familiestørrelse, indendørstemperatur, adfærd m.v. Nedenfor ses de mest centrale antagelser for det beregnede energibehov.

## FIRE ÅRSAGER TIL AT HUSETS FAKTISKE VARMEREGNING KAN AFVIGE FRA DET BEREGNEDNE ENERGIBEHOV I RAPPORTEN:



### FAMILIESTØRRELSE

Der antages en gennemsnitlig familiestørrelse relativt til husets størrelse. Den faktiske varmeregning kan afvige, hvis der bo flere eller færre end antaget.



### INDENDØRSTEMPERATUR

Der antages en konstant opvarmning af huset til 20°C. Den faktiske varmeregning kan afvige, hvis beboerne ønsker en højere eller lavere temperatur.



### VARMTVANDSFORBRUG

Der antages et gennemsnitligt forbrug af varmt vand relativt til husets størrelse. Den faktiske varmeregning kan afvige, hvis beboerne bruger mere eller mindre varmt vand.



### VEJRFORHOLD

Der antages gennemsnitlige vejrforhold. Den faktiske varmeregning kan afvige, hvis vinteren er særlig varm eller kold.

#### Adresse

Nellerødvej 11  
3200 Helsingø

#### Energimærkningsnummer

311849278

#### Gyldighedsperiode

14. august 2025 - 14. august 2035

#### Udarbejdet af

OBH  
CVR-nr.: 66819116



## BYGNINGSBESKRIVELSE / Bygning 1

## ADRESSE

Nellerødvej 11, 3200 Helsingø

## BYGNINGENS ANVENDELSE I FØLGE BBR

Fritliggende enfamiliehus (120)

KOMMUNE NR. 270	BFE NR. 2323438	BYGNINGS NR. 1	BOLIGAREAL I BBR 112 m <sup>2</sup>	ERHVERVSAREAL I BBR 0 m <sup>2</sup>
OPFØRELSESÅR 1942	OPVARMET BYGNINGSAREAL 112 m <sup>2</sup>	HERAF TAGETAGE OPVARMET 40 m <sup>2</sup>	HERAF KÆLDERETAGE OPVARMET 0 m <sup>2</sup>	UOPVARMET KÆLDERETAGE 5 m <sup>2</sup>
ÅR FOR VÆSENTLIG RENOVERING Ikke angivet	VARMEFORSYNING El	SUPPLERENDE VARME Brændeovn		

B

ENERGIMÆRKE

B

ENERGIMÆRKE EFTER RENTABLE BESPARELSFORSLAG

A  
2010

ENERGIMÆRKE EFTER ALLE BESPARELSFORSLAG

## BYGNINGENS BEREGNEDE ENERGIBEHOV

## Opvarmning

FORSYNINGSFØRM Elektricitet	VARMEBEHOV I kWh 5.077	OMREGNET TIL ENERGIENHED FOR FORSYNINGSFØRM 5.077 kWh elektricitet
--------------------------------	---------------------------	---

## Andre energibehov

EL TIL ANDET* El til bygningsdrift	kWh 195
El til forbrug	3.434

\*El til bygningsdrift er det elforbrug, der i beregningen går til installationer, f.eks. varmfordelingspumper, ventilation mv. El til forbrug dækker over et standardiseret, gennemsnitligt elforbrug til f.eks. hvidevarer, tv mv. El til forbrug påvirker ikke energimærkekaraktæren, men den varme der afgives fra elforbrugende udstyr reducerer bygningens beregnede varmebehov.

## Adresse

Nellerødvej 11  
3200 Helsingø

## Energimærkningsnummer

311849278

## Gyldighedsperiode

14. august 2025 - 14. august 2035

## Udarbejdet af

OBH  
CVR-nr.: 66819116

## ANVENDTE ENERGIPRISER INKL. AFGIFTER VED BEREGNING AF BESPARELSER

Anvendte energipriser ved beregning af energibesparelserne i denne rapport:

Elektricitet til opvarmning  
1,49 kr. pr. kWh

Elektricitet til andet end opvarmning  
2,38 kr. pr. kWh

Da energimærkets gyldighed er 10 år bør man altid kontrollere nyeste priser hos leverandøren, priser kan svinge en del, endda indenfor samme år.

I beregninger er anvendt estimerede priser, der omfatter materialer, timeløn til professionelle håndværkere, eventuelle projekteringsomkostninger, byggepladsomkostninger - herunder stillads samt følge- og miljøomkostninger.

Det anbefales at indhente overslag på rapportens besparelsesforslag til almen orientering inden en konkret planlægning igangsættes, herunder projektforslag og indhentning af en fast tilbudspris. Der kan være store afvigelser fra den estimerede pris og en konkret pris, blandt andet på grund af regionale og beskæftigelsesmæssige forhold.

De anvendte el- og brændselspriser er med udgangspunkt i gennemsnits dagspriser, da der kan være forskelle på disse. Priser kan derfor afvige fra aktuelle forhold.

Ønskes der yderligere oplysninger om løsningsforslag og muligheder for efterisolering, varmeinstallationer og ventilation, henvises til "Videncenter for energibesparelser i bygninger" Foruden informative tegninger og eksempler på flere aktuelle situationer, enhver husejer kan komme ud for, indeholder de enkelte afsnit også en udførlig arbejdsbeskrivelse i et let og forståeligt sprog. Der er også henvisninger til yderligere informationer om de enkelte løsningsforslag.

Videncenter for energibesparelser kan kontaktes på tlf. 72 20 22 55 eller på hjemmesiden [www.byggeriogenergi.dk](http://www.byggeriogenergi.dk)

## OPLYST FORBRUG INKL. MOMS OG AFGIFTER

Denne rapport er udskrevet fra [www.boligejer.dk](http://www.boligejer.dk), og er derfor tilgængelig for offentligheden. Hvis det faktiske energiforbrug i bygningen og omkostningerne til dækning af det, er registreret ved energimærkningen, fremgår det ikke i denne rapport, da oplysningerne er fortrolige for enfamiliehuse.

## FIRMA

Firmanummer: 600001  
CVR-nummer: 66819116

OBH  
Agerhatten 25  
5220 Odense SØ

obh@obh-gruppen.dk  
tlf. 70217240

Ved energikonsulent  
Monica Acuna

## RAPPORTENS GYLDIGHED

Gyldig fra 14. august 2025 til den 14. august 2035

## KLAGEMULIGHEDER

Tror du, der er fejl i rapporten, eller ønsker du at klage over energimærkningen, skal du rette henvendelse til det certificerede energimærkningsfirma, der har udarbejdet mærkningen.

Ejeren af bygningen eller enheden kan klage. Klagen skal være modtaget hos det certificerede energimærkningsfirma, senest:

- 1 år efter energimærkningsrapportens dato, eller
- 1 år efter bygningens overtagelsesdag, som er aftalt mellem sælger og køber, hvis bygningen efter indberetningen af energimærkningsrapporten har fået ny ejer - dog senest 6 år efter energimærkningsrapportens datering.

Reglerne om klageadgang står i gældende bekendtgørelse om energimærkning af bygninger. Klik ind på linket og læs mere om, hvordan du indgiver en klage.

[www.ens.dk/ansvarsomraader/energimaerkning-af-bygninger/klagevejledning](http://www.ens.dk/ansvarsomraader/energimaerkning-af-bygninger/klagevejledning)

Det certificerede energimærkningsfirma behandler klagen og bør meddele sin skriftlige afgørelse af klagen inden for 4 uger.

### Adresse

Nellerødvej 11  
3200 Helsingø

### Energimærkningsnummer

311849278

### Gyldighedsperiode

14. august 2025 - 14. august 2035

### Udarbejdet af

OBH  
CVR-nr.: 66819116

### **FORBEHOLD FOR PRISER PÅ INVESTERING I ENERGIBESPARELSE**

Energimærkets besparelsesforslag er baseret på energikonsulentens erfaring og vurdering. Før energibesparelsesforslagene iværksættes, bør der altid indhentes tilbud fra flere leverandører, da de angivne priser alene skal betragtes som vejledende. Desuden bør det undersøges om energiforbedringen kræver myndighedsgodkendelse.

Årligt abonnement for salg af el bør undersøges nærmere, da dette varierer meget på det frie el marked.

For en konkret vurdering af ejendommens isoleringsmæssige tilstand, skal der udføres destruktive indgreb i klimaskærmen.

### **DESTRUKTIVE UNDERSØGELSER**

Der er i forbindelse med bygningsgennemgang givet tilladelse til destruktive undersøgelser. I afsnittet ENERGIKONSULENTENS SUPPLERENDE KOMMENTARER har energikonsulenten uddybet resultatet af undersøgelserne.

### **BEHANDLING AF OPLYSNINGER**

Energistyrelsen er ansvarlig for behandlingen af oplysninger om bygningen, herunder offentliggørelse af energimærkningsrapporten. Du kan læse mere om reglerne, samt hvordan vi behandler oplysninger på vores hjemmeside.

[www.ens.dk/ansvarsomraader/energimaerkning-af-bygninger/lovgivning-om-energimaerkning](http://www.ens.dk/ansvarsomraader/energimaerkning-af-bygninger/lovgivning-om-energimaerkning)

**Adresse**

Nellerødvej 11  
3200 Helsingø

**Energimærkningsnummer**

311849278

**Gyldighedsperiode**

14. august 2025 - 14. august 2035

**Udarbejdet af**

OBH  
CVR-nr.: 66819116

Inden gennemførelse af energibesparelserne i rapporten bør flg. forhold undersøges nærmere i samarbejde med en rådgiver.

- Ved efterisolering af bygningens konstruktioner skal det sikres at disse og nærliggende konstruktioner ventileres og udføres forsvarligt for at undgå fugtproblemer.
- Evt. myndigheds restriktioner.

Derudover er det vigtigt som bruger af bygningen, at sikre tilstrækkelig udluftning i bygningen, da man ved f.eks. udskiftning af vinduer og efterisolering ofte får en mere tæt bygning.

Såfremt energibesparende forslag er udeladt af rapporten i forbindelse med klimaskærmen, grunder dette i rentabilitet og at nuværende isoleringsforhold er af fornuftigt niveau.

Ejer var til stede ved besigtigelsen.

## KOMMENTARER TIL BYGNINGSBESKRIVELSEN

Det opvarmede areal er bestemt ud fra opmåling af bygningen i forbindelse med energimærkningen.

Det opvarmede etageareal i henhold til energimærkningens opmåling er i overensstemmelse med BBR meddelelsen.

## DESTRUKTIVE UNDERSØGELSER

Der er foretaget af en boreprøve i facade mod vest.

**Adresse**

Nellerødvej 11  
3200 Helsingø

**Energimærkningsnummer**

311849278

**Gyldighedsperiode**

14. august 2025 - 14. august 2035

**Udarbejdet af**

OBH  
CVR-nr.: 66819116

På de følgende sider kan du se en detaljeret beskrivelse af energitilstanden af din bolig, energikonsulentens forslag til energiforbedringer og tilhørende energiløsninger.

Nogle forbedringsforslag er rentable. Det betyder, at du sparer mere på dit energiforbrug inden for energiforbedringens levetid, end energiforbedringen koster at gennemføre.

De rentable forslag fremgår med en investeringspris.

Nogle forbedringsforslag kan med fordel overvejes ved renoveringer, eller hvis der er bygningsdele, der alligevel skal udskiftes. Investeringsprisen til forbedringsforslag ved renovering, er ikke angivet da investeringen vil afhænge af den konkrete renovering, som skal ske i forbindelse med besparelsesforslaget.

## TAG OG LOFT

### LOFTRUM

#### STATUS

Loftskonstruktion med hanebåndsløft består af:  
Isoleringsmateriale: Isoleringsbatts 300 mm Indvendig beklædning  
Isoleringsmængden er målt i forbindelse med registrerings besigtigelsen.

### UDNYTTET TAGRUM

#### STATUS

Loftskonstruktion med skråvægge består af:  
Isolering: Fast isolering, 250 mm  
Indvendig beklædning  
Isoleringsforhold og konstruktionsopbygning er taget fra oplysninger fra tidligere energimærkning

#### RENOVERINGSFORSLAG

Det foreslås at efterisolere skråvægge indvendigt med 100 mm. Eksisterende materiale nedrives, og konstruktionen tilpasses den nye isoleringsmængde. Afsluttes med indvendigt beklædning. Det er vigtigt at sørge for, at krav vedr. ventilation og dampspærre overholdes.

#### ÅRLIG BESPARELSE

200 kr.

#### INVESTERING

## YDERVÆGGE

### HULE YDERVÆGGE

#### STATUS

Hul ydervæg mod det fri består af:  
Udvendigt materiale: Tegl, 11 cm  
Hulmursisolering: mineraluld, 75 mm  
Indvendigt materiale: Tegl, 11 cm  
Isoleringsforholdet i konstruktionen er undersøgt ved foretagelse af en boreprøve mod vest.

#### Adresse

Nellerødvej 11  
3200 Helsingør

#### Energimærkningsnummer

311849278

#### Gyldighedsperiode

14. august 2025 - 14. august 2035

#### Udarbejdet af

OBH  
CVR-nr.: 66819116

## VINDUER, OVENLYS OG DØRE

### FACADEVINDUER

**STATUS**

Bygningen har facadevinduer med tolags energirude.

### YDERDØRE

**STATUS**

Bygningen har yderdøre med 2-lags energirude.

## GULVE

### TERRÆNDÆK

**STATUS**

Terrændæk i stue, spisestue og gang med gulvbelægning direkte på beton består af:

Isolering under beton: Polystyren/mineraluld, 500 (mm)

Kapillarbrydende lag: Ukendt.

Isoleringsforhold og konstruktionsopbygning er taget fra oplysninger fra tidligere energimærkning

Terrændæk i badeværelse med gulvbelægning direkte på beton består af:

Isolering under beton: Polystyren/mineraluld, 300 mm

Kapillarbrydende lag: Ukendt.

Isoleringsforhold og konstruktionsopbygning er taget fra oplysninger fra tidligere energimærkning

### ETAGEADSKILLELSE

**STATUS**

Gulv mod kælder med beton med trægulv består af:

isoleret med 100 mm isolering på undersiden

Isoleringsforhold og konstruktionsopbygning er taget fra oplysninger fra tidligere energimærkning

**RENOVERINGSFORSLAG**

Det foreslås at efterisolere gulvet mod uopvarmet kælder med 50 mm ved at sænke loftet. Konstruktionen lukkes efterfølgende.

Det skal sikres, at frihøjden i kælderrummet efter forbedringen er godkendt iht.

Bygningsreglementet.

Efterisoleringen kan medføre et bedre indeklima med f.eks. færre kuldeetræksgener. Vær opmærksom på evt. installationer, der skal føres med ned i det nedsænkede loft.

**ÅRLIG BESPARELSE**

0 kr.

**INVESTERING**

**Adresse**

Nellerødvej 11  
3200 Helsingø

**Energimærkningsnummer**

311849278

**Gyldighedsperiode**

14. august 2025 - 14. august 2035

**Udarbejdet af**

OBH  
CVR-nr.: 66819116

## KRYBEKÆLDER

### STATUS

Køkkengulv er delvist mod krybekælder med åbent træbjælkelag består af:  
Isoleringsmateriale: Isolering  
Isoleringsstykkelse: 100 mm  
Isoleringsmængden er målt i forbindelse med registrerings besigtigelsen.

### RENOVERINGSFORSLAG

Det foreslås at nedlægge krybekælderen og omdanne denne til terrændæk.  
Eksisterende gulve og konstruktion fjernes, hvorefter der efterfyldes med sand.  
Der etableres et kapillarbrydende lag, isoleres med 300 mm trykfast isolering og en ny betonplade støbes.  
Alt efter om der ønskes gulv på strøer eller dette skal etableres direkte på betonpladen, placeres fugt- og radon-spærre efter dette.  
Afsluttes med ønsket gulv.

### ÅRLIG BESPARELSE

100 kr.

### INVESTERING

## VENTILATION

### VENTILATION

#### STATUS

Der er naturlig ventilation i boligen  
Bygningen vurderes at være normal tæt

## VARMEANLÆG

### VARMEANLÆG

#### STATUS

Forsyningstype: Elvarme  
Bygningen er el-opvarmet via varmepumpe.

## OVNE

#### STATUS

Opvarmningen af bygningen suppleres af varme fra brændeovn.  
Varmekilden indgår ikke i beregning af energiforbruget, i henhold til Energistyrelsens beregningsregler.  
Varmekilden er placeret i stuen.  
Brændeovn er fra 2023

#### Adresse

Nellerødvej 11  
3200 Helsingø

#### Energimærkningsnummer

311849278

#### Gyldighedsperiode

14. august 2025 - 14. august 2035

#### Udarbejdet af

OBH  
CVR-nr.: 66819116

## VARMEPUMPER

### STATUS

Type: Luft/vand  
Fabrikant: Panasonic  
Model: Mono-block WH-MDC05J3E5  
Placering udedel: Nord  
Placering indedel: Kælder  
Opvarmer: Hele bygningen

## SOLVARME

### STATUS

Bygningen har ingen solvarmeanlæg.  
Der er ikke stillet forslag til installation af solvarme, da dette ikke er vurderet rentabelt, set i forhold til bygningens nuværende opvarmningsform og energiforbrug, samt pladsforhold i boligen.

## VARMEFORDELING

### VARMEFORDELING

#### STATUS

Varmepumpe med radiator og gulvarme

## VARMERØR

### STATUS

Udenfor den opvarmede del af bygningen er der registreret varmerør.  
Materiale: PEX-rør  
Isolationstykkelse: 15 mm  
Placering: Kælder og krybekælder

I varmefordelingsanlægget findes en akkumuleringstank.  
Tilkobling: Varmepumpe  
Størrelse: 100 liter  
Placering: Kælder

### RENOVERINGSFORSLAG

Det anbefales at efterisolere varmerørene op til 50 mm isolering, med enten mineraluld rørskåle eller lamelmåtter i henhold til DS452

#### ÅRLIG BESPARELSE

100 kr.

#### INVESTERING

#### Adresse

Nellerødvej 11  
3200 Helsingør

#### Energimærkningsnummer

311849278

#### Gyldighedsperiode

14. august 2025 - 14. august 2035

#### Udarbejdet af

OBH  
CVR-nr.: 66819116

## VARMEFORDELINGSPUMPER

### STATUS

I varmeanlægget, er der til fordeling af væsken i varmfordelingsanlægget, monteret en varmfordelingspumpe.  
Fabrikant: IMPPUMPS  
Type : NMT 25/60  
Max effekt: 50 W  
Placering: i kælder

## AUTOMATIK

### STATUS

Type: Termostatventil Antal radiatorer: Der er monteret termostatventiler på alle radiatorer, som regulerer varmen efter rumtemperaturen.

## VARMT BRUGSVAND

### VARMT BRUGSVAND

### STATUS

I beregningen er der indregnet et varmtvandsforbrug på 250 liter pr. m<sup>2</sup> opvarmet boligareal pr. år. For boliger antages dog et årligt forbrug af varmt brugsvand på maksimalt 60 m<sup>3</sup> pr. boligenhed.

## VARMTVANDSRØR

### STATUS

I varmfordelingsanlægget er registreret varmerør til at levere varme til varmtvandsproduktionen.  
Materiale: Stål  
Isolations tykkelse: Uisoleret  
Placering: Kælder

### RENOVERINGSFORSLAG

Det anbefales at efterisolere varmerørene op til 50 mm isolering, med enten mineraluld rørskåle eller lamelmåtter i henhold til DS452.

### ÅRLIG BESPARELSE

0 kr.

### INVESTERING

## VARMTVANDSBEHOLDER

### STATUS

Vandet opvarmes i en varmtvandsbeholder  
Fabrikat: Ukendt  
Størrelse: Skønnet 180 liter  
Isolering: isoleret med 50 mm isolering  
Placering: Kælder

### Adresse

Nellerødvej 11  
3200 Helsingør

### Energimærkningsnummer

311849278

### Gyldighedsperiode

14. august 2025 - 14. august 2035

### Udarbejdet af

OBH  
CVR-nr.: 66819116

**EL**

**SOLCELLER**

**STATUS**

Der er ingen solceller på ejendommen

**RENOVERINGSFORSLAG**

Montering af solceller på tagflade mod vest. Det anbefales at der monteres solcelleanlæg med en ydelse på 1,8 kWp.  
For at opnå optimal virkningsgrad kan det være nødvendigt at beskære eventuelle trækroner, så der ikke opstår skyggevirkning på solcellerne.  
Det bør undersøges om den eksisterende tagkonstruktion er egnet til den ekstra vægt fra solcellerne.  
Inden etablering af solcelleanlæg bør det overvejes om det skal være forberedt til batteripakke.  
En eventuel udgift til tag og batteripakke er ikke medtaget i forslaget økonomi.

**ÅRLIG BESPARELSE**

1.600 kr.

**INVESTERING**

En bygning består af mange dele, der har betydning for bygningens energibehov. Figuren herunder giver en forklaring af de væsentligste dele på tværs af konstruktioner og installationer.

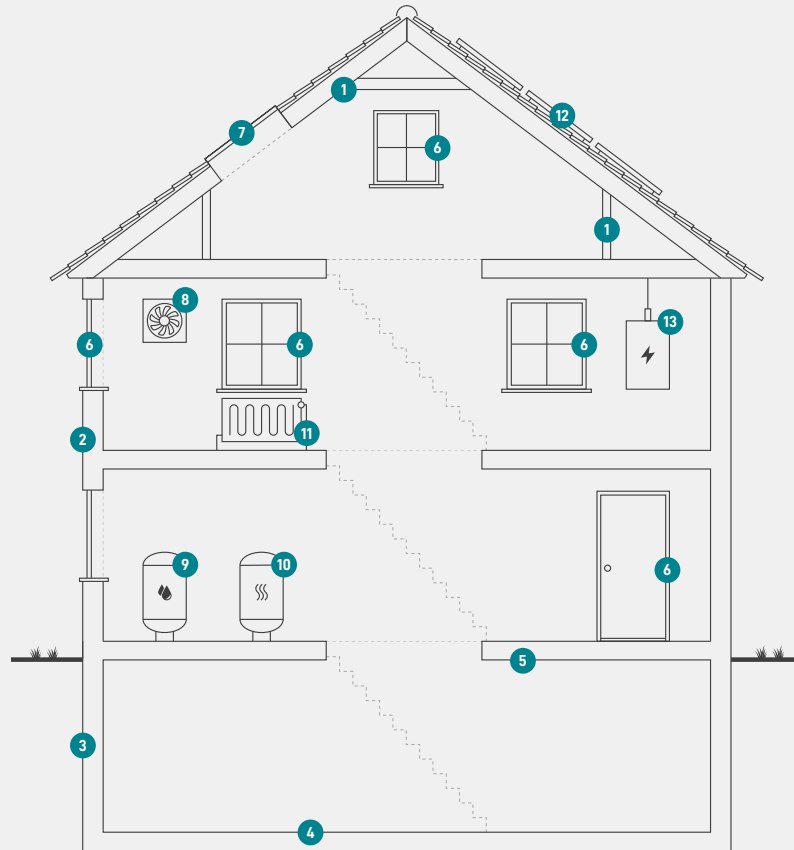

1

### Tag og loft

Bygningens øverste del af klimaskærmen, f.eks. et loftrum, et fladt tag eller et udnyttet tagrum.

2

### Ydervægge

Bygningens vægge ud mod det fri eller mod uopvarmede områder. Væggen kan være hule, massive eller lette ydervægge.

3

### Kælderydervægge

Bygningens kælderydervægge, som vender mod jorden.

4

### Kældergulv

Bygningens nederste del af klimaskærmen i bygninger med opvarmet kælder.

5

### Etageadskillelse og gulv

Bygningens nederste del af klimaskærmen, f.eks. terrændæk, gulv mod krybekælder eller etageadskillelse mod opvarmet kælder.

6

### Vinduer/døre

Bygningens facadevinduer og yderdøre.

7

### Ovenlys

Bygningens ovenlysvinduer.

8

### Ventilation

Bygningens ventilationsanlæg og ventilationskanaler.

9

### Varmt brugsvand

Bygningens komponenter til varmt brugsvand, bl.a. varmtvandsrør og varmtvandsbeholder.

10

### Varmeanlæg

Bygningens varmeanlæg, f.eks. kedler, fjernvarme, ovne og varmepumper.

11

### Varmefordeling

Bygningens varmfordelingsanlæg, bl.a. varmeanlægget, varmerør og automatik.

12

### Solenergi

Bygningens solenergi, f.eks. solvarme og solceller.

13

### El og teknik

Bygningens driftsrelaterede el og teknik, f.eks. varmfordelingspumper, varmtvandspumper og vindmøller.

#### Adresse

Nellerødvej 11  
3200 Helsingør

#### Energimærkningsnummer

311849278

#### Gyldighedsperiode

14. august 2025 - 14. august 2035

#### Udarbejdet af

OBH  
CVR-nr.: 66819116

# ENERGIMÆRKE

FOR BOLIGEN

**Nellerødvej 11  
3200 Helsingø**

Energimærkningen er baseret på beregnet forbrug



Energistyrelsen

Gyldig fra den 14. august 2025 til den 14. august 2035  
Energimærkningsnummer: 311849278