

ENERGIMÆRKNINGSRAPPORT

ENERGIMÆRKE OG FORSLAG TIL ENERGIFORBEDRINGER

Themstrupvej 18
4690 Haslev



Skitsen illustrerer en generisk bygning, baseret på bygningens karaktertræk. Ikonforklaring kan ses under afsnittet IKONFORKLARING.

EKSISTERENDE BYGNINGER

Der eksisterer ikke anbefalede energibesparelsesforslag for din bygning. Der kan stadig være andre tiltag, som kan give mening, hvis der foretages anden renovering.

Energieffektivisering i bygninger er et område i udvikling, hvorfor det kan give mening, at forblive opdateret på området, da forslag der måske ikke er relevante i dag, kan blive både relevante og rentable senere.

Du kan læse mere om energieffektivisering af bygninger på Sparenergi.dk.

Bygningens varmeforbrug afhænger bl.a. af hvor godt huset er isoleret, hvor meget sol huset får, din opvarmningsform, dine vaner og hvor mange i bor i huset.

DIT ÅRLIGE BESPARELSESPOTENTIALE*

	I DAG	EFTER RENTABLE TILTAG	DU SPARER ÅRLIGT
Fjernvarme	21.200 kr.	21.200 kr.	0 kr.
El til andet	15.600 kr.	15.600 kr.	0 kr.
Samlet energjudgift	36.800 kr.	36.800 kr.	0 kr.
Samlet CO ₂ -udledning	2,73 ton	2,73 ton	0,00 ton

* Tallene er baseret på en standardiseret brug af bygningen. Se siden: FORMÅLET MED ENERGIMÆRKNINGEN.

BYGNINGENS PLACERING PÅ ENERGIMÆRKNINGSSKALAEN



På denne side kan du sammenligne økonomi og klimaeffekt for alle rapportens forbedringsforslag.

SIDE 2 - BILAG

ANDRE FORSLAG DER KAN VÆRE RENTABLE, HVIS DE UDFØRES SAMMEN MED ANDRE RENOVERINGER

RENOVERINGSFORSLAG	ÅRLIG BESPARELSE*	INVESTERING	REDUKTION I ÅRLIGT UDLEDT CO ₂
LOFTRUM Efterisolering af skråvæg Efterisolering af loft	1.050 kr.		101 kg CO ₂
FACAEVINDUER Nyt vindue med 3 lags energirude. Ny forsats rude med energiglas.	1.945 kr.		188 kg CO ₂

* Tallene er baseret på en standardiseret brug af bygningen. Se siden: FORMÅLET MED ENERGIMÆRKNINGEN.

RÅD OM FINANSIERING

Nogle energiforbedringer er godkendt til håndværkerfradrag. Desuden eksisterer der flere offentlige tilskudspuljer, hvorfra det er muligt, at ansøge om tilskud til energirenoveringer. Du kan ikke både få tilskud og håndværkerfradrag.

Kontakt din bank: Flere banker tilbyder klima- og energieffektiviseringslån med lav rente. Ring til din bank og hør hvad de kan tilbyde.

HJÆLP TIL GENNEMFØRELSE AF ENERGIBESPARELSER

Energikonsulenten kan fortælle dig, hvilke forudsætninger der ligger til grund for de enkelte forbedringsforslag.

På spareenergi.dk kan du læse mere om energirenoveringer og finde inspiration og hjælp til at igangsætte en energirenovering. Find f.eks. Bygningsguiden, hvor vi har samlet viden om de mest almindelige hustyper i Danmark – så du kan få overblik over, hvordan man opnår en bedre bolig, der både er energieffektiv, har et godt indeklima og er tidssvarende.

Adresse

Themstrupvej 18
4690 Haslev

Energimærkningsnummer

311579067

Gyldighedsperiode

16. februar 2022 - 16. februar 2032

Udarbejdet af

IGS Rådgivende Ingeniører ApS
CVR-nr.:

FORMÅLET MED ENERGIMÆRKNINGEN

Energimærkning af bygninger har to formål: Mærkningen synliggør bygningens beregnede energibehov og er derfor en form for varedeklaration, når en bygning sælges eller udlejes. På baggrund af det beregnede energibehov tildeles boligen en karakter på energimærkningskalaen fra A2020 til G.

Rapporten giver et overblik over de energimæssige forbedringer af boligen, som er rentable at gennemføre eller kan være rentable, hvis de udføres sammen med andre renoveringer. Rapporten beskriver hvad forbedringerne går ud på, hvad de koster at gennemføre, hvor meget energi og CO₂ man sparer, og hvor stor besparelse der kan opnås på el- og varmeregninger ud fra det beregnede energibehov.

DERFOR SKAL DU GENNEMFØRE ENERGIFORBEDRINGER:



BEDRE INDEKLIMA

Når du energiforbedrer kan det have en positiv betydning for indeklimaet.



VARMERE OVERFLADER

Dit hus bliver bedre til at holde på varmen, så du får mere gavn af de dele af huset, der før var for kolde til at bruge i hverdagen.



ØGET KOMFORT

Du får nemmere ved at holde den rette temperatur i boligen, så den bliver rarere at være i.



MINDRE TRÆK

Din bolig bliver tættere, så det ikke længere trækker fra de steder, hvor du før var generet af kulde og træk.

Det beregnede energibehov er en ret præcis indikator for bygningens energimæssige kvalitet – i modsætning til det faktiske forbrug, som naturligvis er stærkt afhængigt både af vejret og af de vaner, som bygningens brugere har. Nogle sparer på varmen, mens andre fyrer for åbne vinduer eller bruger store mængder varmt vand.

For at kunne sammenligne bygningers energimæssige kvalitet, beregnes bygningens beregnede energibehov ud fra en række standardantagelser for vejrl, familiestørrelse, indendørstemperatur, adfærd m.v. Nedenfor ses de mest centrale antagelser for det beregnede energibehov.

FIRE ÅRSAGER TIL AT HUSETS FAKTISKE VARMEREGNING KAN AFVIGE FRA DET BEREGNEDNE ENERGIBEHOV I RAPPORTEN:



FAMILIESTØRRELSE

Der antages en gennemsnitlig familiestørrelse relativt til husets størrelse. Den faktiske varmeregning kan afvige, hvis der bo flere eller færre end antaget.



INDENDØRSTEMPERATUR

Der antages en konstant opvarmning af huset til 20°C. Den faktiske varmeregning kan afvige, hvis beboerne ønsker en højere eller lavere temperatur.



VARMTVANDSFORBRUG

Der antages et gennemsnitligt forbrug af varmt vand relativt til husets størrelse. Den faktiske varmeregning kan afvige, hvis beboerne bruger mere eller mindre varmt vand.



VEJRFORHOLD

Der antages gennemsnitlige vejrforhold. Den faktiske varmeregning kan afvige, hvis vinteren er særlig varm eller kold.

Adresse

Themstrupvej 18
4690 Haslev

Energimærkningsnummer

311579067

Gyldighedsperiode

16. februar 2022 - 16. februar 2032

Udarbejdet af

IGS Rådgivende Ingeniører ApS
CVR-nr.:



BYGNINGSBESKRIVELSE / Themstrupvej 18 - 001

ADRESSE Themstrupvej 18, 4690 Haslev		BBR NR. 320-003043-001	BFE NR. 2493112
BYGNINGENS ANVENDELSE I FØLGE BBR Enfamiliehus			OPFØRELSESÅR 1964
ÅR FOR VÆSENTLIG RENOVERING 1973	VARMEFORSYNING Fjernvarme (MWh)	SUPPLERENDE VARME Brænde (Krm.)	BOLIGAREAL I BBR 141 m ²
OPVARMET BYGNINGSAREAL 190 m ²	HERAF TAGETAGE OPVARMET 0 m ²	HERAF KÆLDERETAGE OPVARMET 49 m ²	UOPVARMET KÆLDERETAGE 0 m ²



ENERGIMÆRKE



ENERGIMÆRKE EFTER RENTABLE BESPARELSFORSLAG



ENERGIMÆRKE EFTER ALLE BESPARELSFORSLAG

BYGNINGENS BEREGNEDE ENERGIBEHOV

Opvarmning

FORSYNINGSFORM Fjernvarme	VARMEBEHOV I kWh 24.320	OMREGNET TIL ENERGIENHED FOR FORSYNINGSFORM 24,32 MWh fjernvarme (mwh)
------------------------------	----------------------------	---

Andre energibehov

EL TIL ANDET* El til andet	kWh 5.825
-------------------------------	--------------

*El til bygningsdrift er det elforbrug, der i beregningen går til installationer, f.eks. varmefordelingspumper, ventilation mv. El til forbrug dækker over et standardiseret, gennemsnitligt elforbrug til f.eks. hvidevarer, tv mv. El til forbrug påvirker ikke energimærkekaraktæren, men den varme der afgives fra elforbrugende udstyr reducerer bygningens beregnede varmebehov.

Adresse
Themstrupvej 18
4690 Haslev

Energimærkningsnummer
311579067

Gyldighedsperiode
16. februar 2022 - 16. februar 2032

Udarbejdet af
IGS Rådgivende Ingeniører ApS
CVR-nr.:

ANVENDTE ENERGIPRISER INKL. AFGIFTER VED BEREGNING AF BESPARELSER

Anvendte energipriser ved beregning af energibesparelserne i denne rapport:

Fjernvarme

673 kr. pr. MWh

Fast afgift: 4.829 kr. pr. år

OPLYST FORBRUG INKL. MOMS OG AFGIFTER

Denne rapport er udskrevet fra www.boligejer.dk, og er derfor tilgængelig for offentligheden. Hvis det faktiske energiforbrug i bygningen og omkostningerne til dækning af det, er registreret ved energimærkningen, fremgår det ikke i denne rapport, da oplysningerne er fortrolige for enfamiliehuse.

FORBEHOLD FOR PRISER PÅ INVESTERING I ENERGIBESPARELSE

Energimærkets besparelsesforslag er baseret på energikonsulentens erfaring og vurdering. Før energibesparelsesforslagene iværksættes, bør der altid indhentes tilbud fra flere leverandører, da de angivne priser alene skal betragtes som vejledende. Desuden bør det undersøges om energiforbedringen kræver myndighedsgodkendelse.

Årligt abonnement for salg af el bør undersøges nærmere, da dette variere meget på det frie el marked.

For en konkret vurdering af ejendommens isoleringsmæssige tilstand, skal der udføres destruktive indgreb i klimaskærmen.

DESTRUKTIVE UNDERSØGELSER

Der er i forbindelse med bygningsbesigtigelsen ikke givet tilladelse til at foretage destruktive undersøgelser. Oplysning om isolering beror derfor på energikonsulentens skøn, tegningsmateriale og byggeskik.

FIRMA

Firmanummer: 600077

CVR-nummer:

IGS Rådgivende Ingeniører ApS

Ejbovej 17B

4632 Bjæverskov

Bygningskontoret.ntj@gmail.com

tlf. 56 26 07 00

Ved energikonsulent

Niels T. Jensen

RAPPORTENS GYLDIGHED

Gyldig fra 16. februar 2022 til den 16. februar 2032

KLAGEMULIGHEDER

Tror du, der er fejl i rapporten, eller ønsker du at klage over energimærkningen, skal du rette henvendelse til det certificerede energimærkningsfirma, der har udarbejdet mærkningen.

Ejeren af bygningen eller enheden kan klage. Klagen skal være modtaget hos det certificerede energimærkningsfirma, senest:

- 1 år efter energimærkningsrapportens dato, eller
- 1 år efter bygningens overtagelsesdag, som er aftalt mellem sælger og køber, hvis bygningen efter indberetningen af energimærkningsrapporten har fået ny ejer - dog senest 6 år efter energimærkningsrapportens datering.

Reglerne om klageadgang står i gældende bekendtgørelse om energimærkning af bygninger. Klik ind på linket og læs mere om, hvordan du indgiver en klage.

www.ens.dk/ansvarsomraader/energimaerkning-af-bygninger/klagevejledning

Det certificerede energimærkningsfirma behandler klagen og bør meddele sin skriftlige afgørelse af klagen inden for 4 uger.

BEHANDLING AF OPLYSNINGER

Energistyrelsen er ansvarlig for behandlingen af oplysninger om bygningen, herunder offentliggørelse af energimærkningsrapporten. Du kan læse mere om reglerne, samt hvordan vi behandler oplysninger på vores hjemmeside.

www.ens.dk/ansvarsomraader/energimaerkning-af-bygninger/lovgivning-om-energimaerkning

Adresse

Themstrupvej 18
4690 Haslev

Energimærkningsnummer

311579067

Gyldighedsperiode

16. februar 2022 - 16. februar 2032

Udarbejdet af

IGS Rådgivende Ingeniører ApS
CVR-nr.:

Huset har en god energiøkonomi alderen taget i betragtning.

KOMMENTARER TIL BYGNINGSBESKRIVELSEN

Kælderen kan opvarmes.

Adresse

Themstrupvej 18
4690 Haslev

Energimærkningsnummer

311579067

Gyldighedsperiode

16. februar 2022 - 16. februar 2032

Udarbejdet af

IGS Rådgivende Ingeniører ApS
CVR-nr.:

På de følgende sider kan du se en detaljeret beskrivelse af energitilstanden af din bolig, energikonsulentens forslag til energiforbedringer og tilhørende energiløsninger.

Nogle forbedringsforslag er rentable. Det betyder, at du sparer mere på dit energiforbrug inden for energiforbedringens levetid, end energiforbedringen koster at gennemføre.

De rentable forslag fremgår med en investeringspris.

Nogle forbedringsforslag kan med fordel overvejes ved renoveringer, eller hvis der er bygningsdele, der alligevel skal udskiftes. Investeringsprisen til forbedringsforslag ved renovering, er ikke angivet da investeringen vil afhænge af den konkrete renovering, som skal ske i forbindelse med besparelsesforslaget.

TAG OG LOFT

TAG OG LOFT

STATUS

Sadeltag med gitterspær på hovedhuset; isoleret med ca. 150 mm for hovedparten. De vandrette lofter langs med strålofter er der isoleret med ca. 100 mm. I de vandrette lofter på hovedhuset er der partielt isoleret med ca. 250 mm; efterisolering til ialt 300 mm må anbefales (nærmest generelt). På de vandrette flader alt. 400 mm). I det forholdsvis flade tag på tilbygningen er der isoleret med 100 mm mineraluld; efterisolering vurderes uhensigtsmæssigt.

LOFTRUM

STATUS

RENOVERINGSFORSLAG

Beklædning på skråvægge nedtages, og der efterisoleres op til i alt 300 mm isolering og afsluttes med nye gipsplader. Dette svarer til gældende energikrav. For at opnå et fremtidssikkert lavenerginiveau kan skråvæggene isoleres op til i alt 400 mm, dette har dog en længere tilbagebetalingstid med de nuværende forhold og er derfor ikke indregnet i dette forslag.

Man skal ved renovering være opmærksom på korrekt etablering af dampspærre således at man får en sund og fugtsikker konstruktion.

Vandret loft efterisoleres op til i alt 300 mm, hvilket svarer til gældende energikrav. Inden efterisolering af loftrum igangsættes, skal det undersøges nærmere, om de eksisterende konstruktioner er tilstrækkeligt tætte. Hvis konstruktionen ikke er tilstrækkelig tæt skal der etableres en dampspærre. Endvidere skal der sikres tilstrækkelig ventilation af loftrummet. Evt. udførelse af ny dampspærre eller etablering af gangbro/hævning af eksisterende gangbro i loftrummet er ikke indregnet i forslaget.

For at fremtidssikre bygningen kan loftet i stedet isoleres til lavenergistandard med i alt 400 mm, dette har dog en længere tilbagebetalingstid med de nuværende forhold og er derfor ikke indregnet i dette forslag.

ÅRLIG BESPARELSE

1.050 kr.

INVESTERING

Adresse

Themstrupvej 18
4690 Haslev

Energimærkningsnummer

311579067

Gyldighedsperiode

16. februar 2022 - 16. februar 2032

Udarbejdet af

IGS Rådgivende Ingeniører ApS
CVR-nr.:

YDERVÆGGE

YDERVÆGGE

STATUS

I radiator-nicher er der isoleret med ca. 20 mm polystyren i hulmurskonstruktion.
I den øvrige del af oprindelige hovedhus og i tilbygningen er der ca. 30 cm isoleret hulmur med formur i mursten / bagmur i letbeton/mursten; isoleringen i hulrummet er 75 mm mineraluld.
I kælderydervæggene er der for hovedpartens vedkommende tale om massiv beton; isoleret udvendig med ca. 100 mm polystyren. Det skal dog bemærkes, at det er der ikke i den nordvendte kældervæg, da der her er en kælderskakt; efterisolering vurderes uhensigtsmæssigt.

VINDUER, OVENLYS OG DØRE

VINDUER, OVENLYS OG DØRE

STATUS

Vinduer/døre er (generelt) udført i træ. Der er et enkelt vindue med et-lags glas i kælderen i viktualierummet. Etablering af forsatsruder anbefales. I gæstetoiletet er der 2-lags glas med forsatsrude.
I den øvrige del af bygningen er der enkelte alm. termoruder, som anbefales skiftet til lavenergiruder. Ellers er der tale om 2-lags lavenergiruder; enkelte steder med varm kant.
I ovenlysene er der energiruder begge steder.

FACADEVINDUER

STATUS

RENOVERINGSFORSLAG

Det anbefales at udskifte vinduer med 2 lags termorude til nye vinduer med 3 lags energirude med varm kant.

Ved det oprindelige vindue med 1 lags glas monteres ny aluforsatsramme med energiglas.

ÅRLIG BESPARELSE

1.945 kr.

INVESTERING

GULVE

GULVE

STATUS

Strøgulv mod krybekælder er isoleret med (formentlig) tæt ved 200 mm, da dette er udført i nyere tid.
Terrændæk i hhv. entre og gæstetoilet er isoleret med 100 mm leca beton; efterisolering er ikke umiddelbart muligt.
Kældergulvet er isoleret med 100 mm leca beton.

Adresse

Themstrupvej 18
4690 Haslev

Energimærkningsnummer

311579067

Gyldighedsperiode

16. februar 2022 - 16. februar 2032

Udarbejdet af

IGS Rådgivende Ingeniører ApS
CVR-nr.:

VENTILATION

VENTILATION

STATUS

Naturlig ventilation - tæt hus.

INTERNT VARMETILSKUD

INTERNT VARMETILSKUD

STATUS

Ingen ekstraordinære tilskud.

VARMEANLÆG

VARMEANLÆG

STATUS

Direkte fjernvarme ved Haslev Fjernvarmeværk; der er tale om et ældre anlæg.
Som suppl. varme er der en nyere brændeovn; placeret i stuen; denne indregnes ikke i energimærket.

VARMEANLÆG

STATUS

Ejendommen opvarmes med direkte fjernvarme. Fjernvarmestik er placeret i kælderen, som er opvarmet.

VARMEFORDELING

VARMEFORDELING

STATUS

Alm. radiatorer med termostatventiler. Gulvvarme i bryggers i kælderen.

Adresse

Themstrupvej 18
4690 Haslev

Energimærkningsnummer

311579067

Gyldighedsperiode

16. februar 2022 - 16. februar 2032

Udarbejdet af

IGS Rådgivende Ingeniører ApS
CVR-nr.:

VARMT BRUGSVAND

VARMT BRUGSVAND

STATUS

Varmt vand opvarmes ved 110 L præisoleret ældre varmtvandsbeholder; placeret i huset.

En bygning består af mange dele, der har betydning for bygningens energibehov. Figuren herunder giver en forklaring af de væsentligste dele på tværs af konstruktioner og installationer.

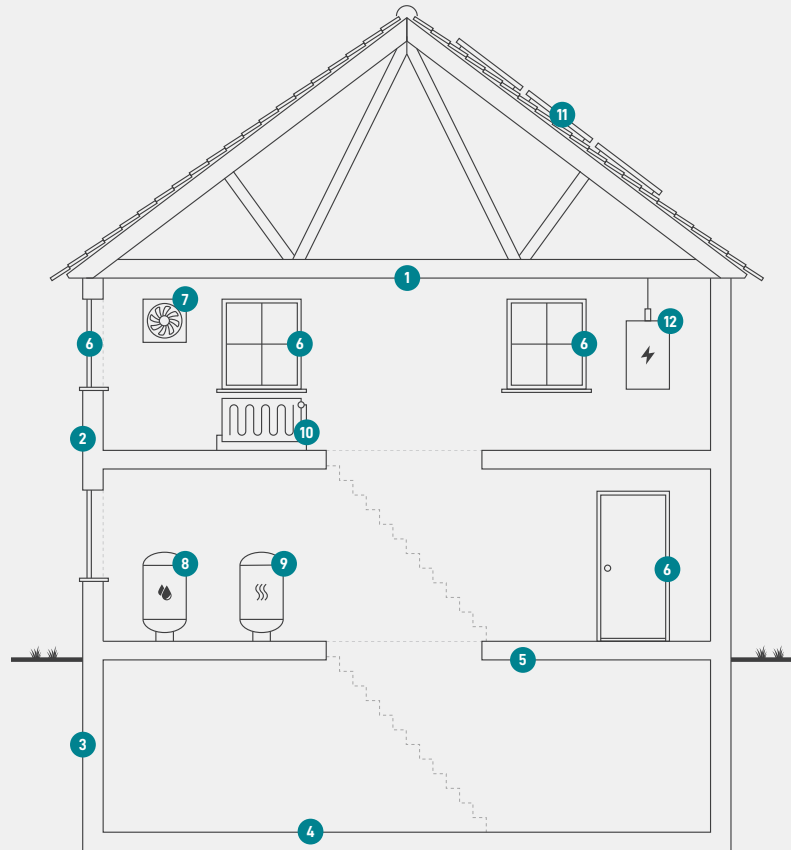

1

Tag og loft

Bygningens øverste del af klimaskærmen, f.eks. et loftrum, et fladt tag eller et udnyttet tagrum.

2

Ydervægge

Bygningens vægge ud mod det fri eller mod uopvarmede områder. Væggen kan være hule, massive eller lette ydervægge.

3

Kælderydervægge

Bygningens kælderydervægge, som vender mod jorden.

4

Kældergulv

Bygningens nederste del af klimaskærmen i bygninger med opvarmet kælder.

5

Etageadskillelse og gulv

Bygningens nederste del af klimaskærmen, f.eks. terrændæk, gulv mod krybekælder eller etageadskillelse mod opvarmet kælder.

6

Vinduer/døre

Bygningens facadevinduer og yderdøre.

7

Ventilation

Bygningens ventilationsanlæg og ventilationskanaler.

8

Varmt brugsvand

Bygningens komponenter til varmt brugsvand, bl.a. varmtvandsrør og varmtvandsbeholder.

9

Varmeanlæg

Bygningens varmeanlæg, f.eks. kedler, fjernvarme, ovne og varmepumper.

10

Varmefordeling

Bygningens varmfordelingsanlæg, bl.a. varmeanlægget, varmerør og automatik.

11

Varmeanlæg

Bygningens varmeanlæg, f.eks. kedler, fjernvarme, ovne og varmepumper.

12

El og teknik

Bygningens driftsrelaterede el og teknik, f.eks. varmfordelingspumper, varmtvandspumper og vindmøller.

Adresse

Themstrupvej 18
4690 Haslev

Energimærkningsnummer

311579067

Gyldighedsperiode

16. februar 2022 - 16. februar 2032

Udarbejdet af

IGS Rådgivende Ingeniører ApS
CVR-nr.:

ENERGIMÆRKE

FOR BOLIGEN

**Themstrupvej 18
4690 Haslev**

Energimærkningen er baseret på beregnet forbrug



Energistyrelsen

Gyldig fra den 16. februar 2022 til den 16. februar 2032
Energimærkningsnummer: 311579067