

ENERGIMÆRKNINGSRAPPORT

ENERGIMÆRKE OG FORSLAG TIL ENERGIFORBEDRINGER

Torvegade 3A
4640 Faxe

DIN BYGNING HAR
ENERGIMÆRKE

C

Du betaler hvert år **2.300 kr.**
mere, end du behøver i energjudgifter*

ENERGIKONSULENTENS BEDSTE ANBEFALINGER

1 Ny pumpe til brugsvandsanlæg.
Årlig besparelse: 700 kr.
Investering: 7.500 kr.

2 Ny pumpe til varmeanlæg.
Årlig besparelse: 800 kr.
Investering: 5.800 kr.

3 Efterisolering af vægge mod
skunkrum og vandret skunk med
200 mm isolering.
Årlig besparelse: 800 kr.
Investering: 20.600 kr.

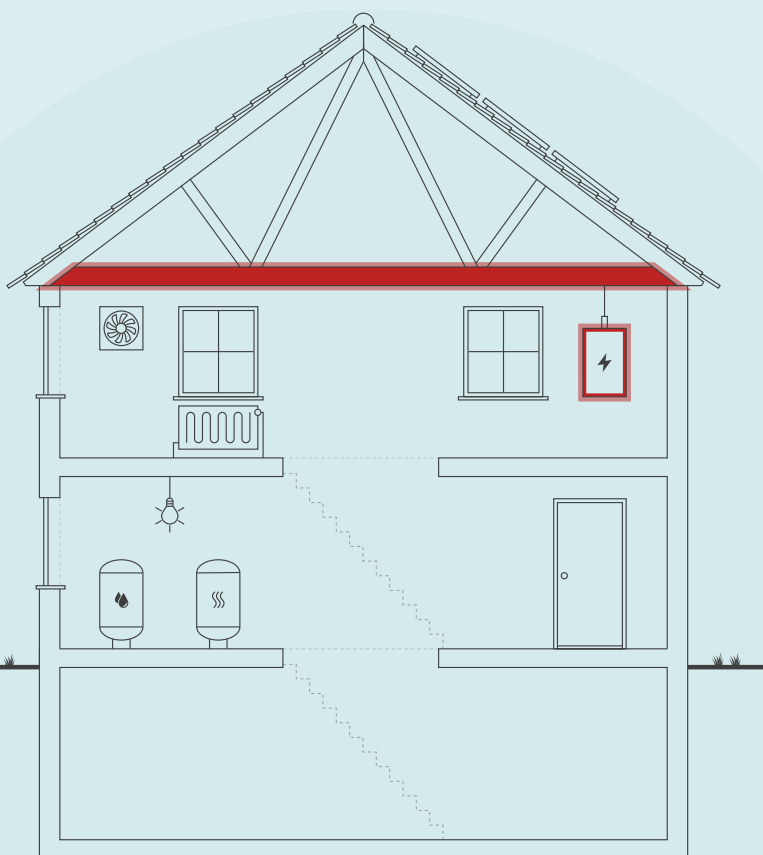

Skitsen illustrerer en generisk bygning, baseret på bygningens karaktertræk. Ikonforklaring kan ses under afsnittet IKONFORKLARING.

BYGNINGENS ENERGIFORBRUG*

	I DAG	EFTER RENTABLE TILTAG	DU SPARER ÅRLIGT
Fjernvarme	69.200 kr.	68.400 kr.	800 kr.
El til andet	43.100 kr.	41.600 kr.	1.500 kr.
Samlet energjudgift	112.300 kr.	110.000 kr.	2.300 kr.
Samlet CO ₂ -udledning	9,61 ton	9,37 ton	0,23 ton

* Tallene er baseret på en standardiseret brug af bygningen. Se siden: FORMÅLET MED ENERGIMÆRKNINGEN.

BYGNINGENS PLACERING PÅ ENERGIMÆRKNINGSSKALAEN



På denne side får du hjælp til at igangsætte de energiforbedringer, som energikonsulenten har fremhævet. Du kan sammenligne tiltagene på tværs af økonomi, klima og praktiske forhold, ligesom der til hvert forslag er en trinvis guide til at komme i gang med energiforbedringerne.

På de følgende sider i rapporten finder du detaljeret information om energikonsulentens forbedringsforslag.

NY PUMPE TIL BRUGSVANDSANLÆG.

- 1 Find en håndværker eller anden relevant fagperson som kan hjælpe dig med planlægning og udførelse af din energiforbedring.
- 2 På Spareenergi.dk kan du få inspiration til energiforbedringen om "Ny cirkulationspumpe"
- 3 Læs mere om den konkrete energiforbedring på www.spareenergi.dk/ny-cirkulationspumpe
- 4 Indhent et eller flere tilbud på energiforbedringen, udvælg den løsning, der passer dig bedst, og begynd din energiforbedring.



Besparelse
700 kr./årligt



CO₂-reduktion
74 kg./årligt



Investering
7.500 kr.



Renoveringstid
Op til 2 dage

NY PUMPE TIL VARMEANLÆG.

- 1 Find en håndværker eller anden relevant fagperson som kan hjælpe dig med planlægning og udførelse af din energiforbedring.
- 2 På Spareenergi.dk kan du få inspiration til energiforbedringen om "Ny cirkulationspumpe"
- 3 Læs mere om den konkrete energiforbedring på www.spareenergi.dk/ny-cirkulationspumpe
- 4 Indhent et eller flere tilbud på energiforbedringen, udvælg den løsning, der passer dig bedst, og begynd din energiforbedring.



Besparelse
800 kr./årligt



CO₂-reduktion
83 kg./årligt



Investering
5.800 kr.



Renoveringstid
Op til 2 dage

EFTERISOLERING AF VÆGGE MOD SKUNKRUM OG VANDRET SKUNK MED 200 MM ISOLERING.

- 1 Find en håndværker eller anden relevant fagperson som kan hjælpe dig med planlægning og udførelse af din energiforbedring.
- 2 På Spareenergi.dk kan du få inspiration til energiforbedringen om "Isolering af skunk"
- 3 Læs mere om den konkrete energiforbedring på www.spareenergi.dk/isolering-af-skunk
- 4 Indhent et eller flere tilbud på energiforbedringen, udvælg den løsning, der passer dig bedst, og begynd din energiforbedring.



Besparelse
800 kr./årligt



CO₂-reduktion
76 kg./årligt



Investering
20.600 kr.



Renoveringstid
Andet

ENERGIPRISER

Svingende energipriser har ikke betydning for bygningens energimærke, men har indflydelse på energiøkonomien anført på forsiden. Nogle energimærker er udarbejdet i perioder, hvor energipriserne har været betydeligt højere end andre. Ved høje energipriser kan værdien af besparelsesforslag blive større, hvilket betyder, at det kan give økonomisk mening at gennemføre flere forslag.

HJÆLP TIL GENNEMFØRELSE AF ENERGIBESPARELSER OG RÅD OM FINANSIERING

Energikonsulenten kan fortælle dig, hvilke forudsætninger der ligger til grund for de enkelte forbedringsforslag. På spareenergi.dk kan du læse mere om energirenoveringer og finde inspiration og hjælp til at igangsætte en energirenovering. Find f.eks. Bygningsguiden, hvor vi har samlet viden om de mest almindelige hustyper i Danmark – så du kan få overblik over, hvordan man opnår en bedre bolig, der både er energieffektiv, har et godt indeklima og er tidssvarende.

Kontakt din bank: Flere banker tilbyder klima- og energieffektiviseringslån med lav rente. Ring til din bank og hør hvad de kan tilbyde.

På denne side kan du sammenligne økonomi og klimaeffekt for alle rapportens forbedringsforslag.

SIDE 3 - BILAG

RENTABLE RENOVERINGSFORSLAG			
RENOVERINGSFORSLAG	ÅRLIG BESPARELSE*	INVESTERING	REDUKTION I ÅRLIGT UDLEDT CO ₂
UDNYTTET TAGRUM Efterisolering af vægge mod skunkrum og vandret skunk med 200 mm isolering.	800 kr.	20.600 kr.	76 kg CO ₂
VARMEFORDELINGSPUMPER Ny pumpe til varmeanlæg.	800 kr.	5.800 kr.	83 kg CO ₂
VARMTVANDSPUMPER Ny pumpe til brugsvandsanlæg.	700 kr.	7.500 kr.	74 kg CO ₂
ANDRE FORSLAG DER KAN VÆRE RENTABLE, HVIS DE UDFØRES SAMMEN MED ANDRE RENOVERINGER			
UDNYTTET TAGRUM Efterisolering af hanebåndsloft med 200 mm isolering.	1.500 kr.		146 kg CO ₂
FACAEVINDUER Udskiftning af vinduer med termoruder.	6.500 kr.		648 kg CO ₂
YDERDØRE Udskiftning af yderdøre mod øst.	1.200 kr.		112 kg CO ₂

* Tallene er baseret på en standardiseret brug af bygningen. Se siden: FORMÅLET MED ENERGIMÆRKNINGEN.

Adresse

Torvegade 3A
4640 Faxe

Energimærkningsnummer

311681865

Gyldighedsperiode

19. maj 2023 - 19. maj 2033

Udarbejdet af

IGS Rådgivende Ingeniører ApS
CVR-nr.: 15622547

FORMÅLET MED ENERGIMÆRKNINGEN

Energimærkning af bygninger har to formål: Mærkningen synliggør bygningens beregnede energibehov og er derfor en form for varedeklaration, når en bygning sælges eller udlejes. På baggrund af det beregnede energibehov tildeles boligen en karakter på energimærkningskalaen fra A2020 til G.

Rapporten giver et overblik over de energimæssige forbedringer af bygningen, som er rentable at gennemføre eller kan være rentable, hvis de udføres sammen med andre renoveringer. Rapporten beskriver hvad forbedringerne går ud på, hvad de koster at gennemføre, hvor meget energi og CO2 man sparer, og hvor stor besparelse der kan opnås på el- og varmeregninger ud fra det beregnede energibehov.

DERFOR SKAL DU GENNEMFØRE ENERGIFORBEDRINGER:



BEDRE INDEKLIMA

Energiforbedringer kan have en positiv betydning for indeklimaet.



VARMERE OVERFLADER

Bygningen bliver bedre til at holde på varmen, så det er muligt at udnytte flere områder i bygningen, der før var for kolde.



ØGET KOMFORT

Det bliver nemmere at opretholde den rette temperatur i bygning, så den bliver rarere at være i.



MINDRE TRÆK

Bygningen bliver tættere, så det ikke længere trækker fra de steder, hvor brugerne før var generet af kulde og træk.

Det beregnede energibehov er en ret præcis indikator for bygningens energimæssige kvalitet – i modsætning til det faktiske forbrug, som naturligvis er stærkt afhængigt både af vejret og af de vaner, som bygningens brugere har. Nogle sparer på varmen, mens andre fyrer for åbne vinduer eller bruger store mængder varmt vand.

For at kunne sammenligne bygningers energimæssige kvalitet, beregnes bygningens beregnede energibehov ud fra en række standardantagelser for vej, familiestørrelse, indendørstemperatur, adfærd m.v. Nedenfor ses de mest centrale antagelser for det beregnede energibehov.

FIRE ÅRSAGER TIL AT BYGNINGENS FAKTISKE VARMEREGNING KAN AFVIGE FRA DET BEREGNEDNE ENERGIBEHOV I RAPPORTEN:



BRUG AF BYGNINGEN

Der antages en gennemsnitlig anvendelse af bygningen ift. brugere, drift og apparater. Det faktiske varmeforbrug kan afvige, hvis bygningen har et andet brugsmønster.



INDENDØRSTEMPERATUR

Der antages en konstant opvarmning af bygningen til 20°C. Den faktiske varmeregning kan afvige hvis brugerne ønsker en højere eller lavere temperatur.



VARMTVANDSFORBRUG

Der antages et gennemsnitligt forbrug af varmt vand relativt til bygningens størrelse. Den faktiske varmeregning kan afvige, hvis brugerne bruger mere eller mindre varmt vand.



VEJRFORHOLD

Der antages gennemsnitlige vejrforhold. Den faktiske varmeregning kan afvige, hvis vinteren er særlig varm eller kold.

Adresse

Torvegade 3A
4640 Faxø

Energimærkningsnummer

311681865

Gyldighedsperiode

19. maj 2023 - 19. maj 2033

Udarbejdet af

IGS Rådgivende Ingeniører ApS
CVR-nr.: 15622547



BYGNINGSBESKRIVELSE / Torvegade 3A, 4640 Faxe

ADRESSE Torvegade 3A, 4640 Faxe		BBR NR. 320-9280-1	BFE NR. 2581571
BYGNINGENS ANVENDELSE I FØLGE BBR Etagebolig-bygning, flerfamiliehus eller to-familiehus (140)			OPFØRELSESÅR 1901
ÅR FOR VÆSENTLIG RENOVERING 1989	VARMEFORSYNING Fjernvarme	SUPPLERENDE VARME Ingen	BOLIGAREAL I BBR 479 m ²
OPVARMET BYGNINGSAREAL 748 m ²	HERAF TAGETAGE OPVARMET 0 m ²	HERAF KÆLDERETAGE OPVARMET 54 m ²	ERHVERVSAREAL I BBR 215 m ²
C	C	B	
ENERGIMÆRKE	ENERGIMÆRKE EFTER RENTABLE BESPARELSFORSLAG	ENERGIMÆRKE EFTER ALLE BESPARELSFORSLAG	

BYGNINGENS BEREGNEDE ENERGIBEHOV

Opvarmning

FORSYNINGSFORM Fjernvarme	VARMEBEHOV I kWh 76.950	OMREGNET TIL ENERGIENHED FOR FORSYNINGSFORM 76,95 MWh fjernvarme
------------------------------	----------------------------	---------------------------------------------------------------------

Andre energibehov

EL TIL ANDET*	kWh
El til bygningsdrift	4.037
El til forbrug	19.338

*El til bygningsdrift er det elforbrug, der i beregningen går til installationer, f.eks. varmfordelingspumper, ventilation mv. El til forbrug dækker over et standardiseret, gennemsnitligt elforbrug til f.eks. hvidevarer, tv mv. El til forbrug påvirker ikke energimærkekarakteren, men den varme der afgives fra elforbrugende udstyr reducerer bygningens beregnede varmebehov.

Adresse
Torvegade 3A
4640 Faxe

Energimærkningsnummer
311681865

Gyldighedsperiode
19. maj 2023 - 19. maj 2033

Udarbejdet af
IGS Rådgivende Ingeniører ApS
CVR-nr.: 15622547

ANVENDTE ENERGIPRISER INKL. AFGIFTER VED BEREGNING AF BESPARELSER

Anvendte energipriser ved beregning af energibesparelserne i denne rapport:

Fjernvarme

651 kr. pr. MWh

Fast afgift: 19.085 kr. pr. år

Elektricitet til andet end opvarmning

1,84 kr. pr. kWh

Fjernvarmeprisen er i denne rapport fastsat ud fra de tariffer, der var gældende ved energimærkningsrapportens officielle indberetningsdato.

Afhængig af valg af el-leverandør vil den anvendte el-pris kunne variere.

Til beregning af rapportens forbedringsforslag er der anvendt estimerede priser, der kan variere en del fra aktuelle tilbudspriser, afhængig af både regionale forhold og valg af leverandør. Overslagspriserne i denne beregning indeholder både materialepris, timeløn, moms og afgifter. Eventuelle udgifter til løbende drift og vedligehold er ikke indeholdt.

I forhold til energimærkets gyldighedsperiode, vil prisgrundlaget for rapportens forbedringsforslag kunne ændre sig en del, år for år. I den anledning anbefales det til en hver tid at indhente dagsaktuelle tilbud fra håndværkere/leverandører, før renoveringsarbejder igangsættes.

OPLYST FORBRUG INKL. MOMS OG AFGIFTER

Denne rapport indeholder ikke oplysninger om det faktiske forbrug, da det ikke er blevet gjort tilgængeligt for energikonsulenten ved udførelsen af energimærket.

FORBEHOLD FOR PRISER PÅ INVESTERING I ENERGIBESPARELSE

Energimærkets besparelsesforslag er baseret på energikonsulentens erfaring og vurdering. Før energibesparelsesforslagene iværksættes, bør der altid indhentes tilbud fra flere leverandører, da de angivne priser alene skal betragtes som vejledende. Desuden bør det undersøges om energiforbedringen kræver myndighedsgodkendelse.

Årligt abonnement for salg af el bør undersøges nærmere, da dette variere meget på det frie el marked.

For en konkret vurdering af ejendommens isoleringsmæssige tilstand, skal der udføres destruktive indgreb i klimaskærmen.

FIRMA

Firmanummer: 600077

CVR-nummer: 15622547

IGS Rådgivende Ingeniører ApS

Ejbovej 17 B

4632 Bjæverskov

igs@igs.dk

tlf. 56 26 07 00

Ved energikonsulent
Michael Clemmensen

RAPPORTENS GYLDIGHED

Gyldig fra 19. maj 2023 til den 19. maj 2033

KLAGEMULIGHEDER

Tror du, der er fejl i rapporten, eller ønsker du at klage over energimærkningen, skal du rette henvendelse til det certificerede energimærkningsfirma, der har udarbejdet mærkningen.

Ejeren af bygningen eller enheden kan klage. Klagen skal være modtaget hos det certificerede energimærkningsfirma, senest:

- 1 år efter energimærkningsrapportens dato, eller
- 1 år efter bygningens overtagelsesdag, som er aftalt mellem sælger og køber, hvis bygningen efter indberetningen af energimærkningsrapporten har fået ny ejer - dog senest 6 år efter energimærkningsrapportens datering.

Reglerne om klageadgang står i gældende bekendtgørelse om energimærkning af bygninger. Klik ind på linket og læs mere om, hvordan du indgiver en klage.

www.ens.dk/ansvarsomraader/energimaerkning-af-bygninger/klagevejledning

Det certificerede energimærkningsfirma behandler klagen og bør meddele sin skriftlige afgørelse af klagen inden for 4 uger.

Adresse

Torvegade 3A
4640 Faxe

Energimærkningsnummer

311681865

Gyldighedsperiode

19. maj 2023 - 19. maj 2033

Udarbejdet af

IGS Rådgivende Ingeniører ApS
CVR-nr.: 15622547

DESTRUKTIVE UNDERSØGELSER

Der er i forbindelse med bygningsbesigtigelsen ikke givet tilladelse til at foretage destruktive undersøgelser. Oplysning om isolering beror derfor på energikonsulentens skøn, tegningsmateriale og byggeskik.

BEHANDLING AF OPLYSNINGER

Energistyrelsen er ansvarlig for behandlingen af oplysninger om bygningen, herunder offentliggørelse af energimærkningsrapporten. Du kan læse mere om reglerne, samt hvordan vi behandler oplysninger på vores hjemmeside.

www.ens.dk/ansvarsomraader/energimaerkning-af-bygninger/lovgivning-om-energimaerkning

Adresse

Torvegade 3A
4640 Faxe

Energimærkningsnummer

311681865

Gyldighedsperiode

19. maj 2023 - 19. maj 2033

Udarbejdet af

IGS Rådgivende Ingeniører ApS
CVR-nr.: 15622547

Energimærket er beregnet som et standardforbrug, der baseres på en fyringssæson for et normalår, som er bestemt ud fra vejrstatistik fra DMI og Teknologisk Institut. Alle rum som indgår i det opvarmede areal, er forudsat opvarmet til 20 °C. Der kan være store forskelle mellem disse standardforudsætninger, og den faktiske brugeradfærd med hensyn til opvarmning og udluftning af bygningen, samt forbrug af varmt brugsvand.

Bygningens energimæssige stand er generelt set rimelig god, alderen taget i betragtning. Det er muligt at gennemføre enkelte rentable energibesparende foranstaltning.

KOMMENTARER TIL BYGNINGSBESKRIVELSEN

Det registrerede opvarmede erhvervsareal er større end erhvervsarealet angivet i BBR-ejermeddelelsen, idet del af kælder mod nord er medregnet.

Adresse

Torvegade 3A
4640 Faxe

Energimærkningsnummer

311681865

Gyldighedsperiode

19. maj 2023 - 19. maj 2033

Udarbejdet af

IGS Rådgivende Ingeniører ApS
CVR-nr.: 15622547

På de følgende sider kan du se en detaljeret beskrivelse af energitilstanden af din bygning, energikonsulentens forslag til energiforbedringer og tilhørende energiløsninger.

Nogle forbedringsforslag er rentable. Det betyder, at du sparer mere på dit energiforbrug inden for energiforbedringens levetid, end energiforbedringen koster at gennemføre.

De rentable forslag fremgår med en investeringspris.

Nogle forbedringsforslag kan med fordel overvejes ved renoveringer, eller hvis der er bygningsdele, der alligevel skal udskiftes. Investeringsprisen til forbedringsforslag ved renovering, er ikke angivet da investeringen vil afhænge af den konkrete renovering, som skal ske i forbindelse med besparelsesforslaget.

TAG OG LOFT

FLADT TAG

STATUS

Det flade tag på udbygning er skønnet isoleret med 100 mm mineraluld. Isoleringsforhold er skønnet ud fra renoveringstidspunkt.

UDNYTTET TAGRUM

STATUS

Hanebåndsloft er isoleret med 150 mm mineraluld i bjælkelag. Isoleringsforholdet i konstruktionen er målt i forbindelse med besigtigelsen.

Skråvægge, vægge mod skunkrum og vandret skunk er skønnet isoleret med 100 mm mineraluld. Isoleringsforhold er skønnet ud fra renoveringstidspunkt.

RENOVERINGSFORSLAG

Efterisolering af vægge mod skunkrum og vandret skunk med 200 mm isolering. Eksisterende isolering bevares, så der efter fremtidige forhold er isoleret med 300 mm.

ÅRLIG BESPARELSE

800 kr.

INVESTERING

20.600 kr.

RENOVERINGSFORSLAG

Efterisolering af hanebåndsloft med 200 mm isolering. Eksisterende isolering bevares, så der efter fremtidige forhold er isoleret med 350 mm. Der etableres ny gangbro i tagrummet, eller hvis der findes en eksisterende, skal denne hæves til de nye isoleringsforhold.

ÅRLIG BESPARELSE

1.500 kr.

INVESTERING

Adresse

Torvegade 3A
4640 Faxe

Energimærkningsnummer

311681865

Gyldighedsperiode

19. maj 2023 - 19. maj 2033

Udarbejdet af

IGS Rådgivende Ingeniører ApS
CVR-nr.: 15622547

YDERVÆGGE

HULE YDERVÆGGE

STATUS

Ydervægge er generelt skønnet udført som ca. 38 cm hulmur. Vægge består udvendigt og indvendigt af tegl. Hulrummet er skønnet efterisoleret med mineraluldsgranulat. Isoleringsforhold er skønnet ud fra renoveringstidspunkt.

Ydervægge i udbygning med fladt tag mod sydvest er skønnet udført som ca. 31 cm hulmur. Vægge består udvendigt og indvendigt af tegl. Hulrummet er skønnet efterisoleret med mineraluldsgranulat. Isoleringsforhold er skønnet ud fra renoveringstidspunkt.

MASSIVE VÆGGE MOD UOPVARMEDE RUM

STATUS

Vægge mod uopvarmet kælder består af ca. 22 cm massiv og uisoleret betonvæg.

LETTE YDERVÆGGE

STATUS

Kvistflunke er udført som let konstruktion med beklædning ud- og indvendigt. Hulrum mellem beklædninger er skønnet isoleret med 100 mm mineraluld.

KÆLDER YDERVÆGGE

STATUS

Kælderydervægge er skønnet udført som ca. 40 cm massiv beton-/syldstenvæg.

VINDUER, ØVENLYS OG DØRE

FACADEVINDUER

STATUS

Vinduer mod nord og øst er med tolags termoruder, og vinduer mod vest er med tolags energiruder.

RENOVERINGSFORSLAG

Vinduer med tolags termoruder foreslås udskiftet til nye vinduer med trelags energiruder, energiklasse A.

ÅRLIG BESPARELSE

6.500 kr.

INVESTERING

Adresse

Torvegade 3A
4640 Faxe

Energimærkningsnummer

311681865

Gyldighedsperiode

19. maj 2023 - 19. maj 2033

Udarbejdet af

IGS Rådgivende Ingeniører ApS
CVR-nr.: 15622547

YDERDØRE

STATUS

Yderdør mod nordøst er med tolags termoruder, og øvrige yderdøre mod øst er med etlags glasruder. Altandør og yderdøre i trapperum mod vest er med tolags energiruder.

RENOVERINGSFORSLAG

Yderdøre mod øst foreslås udskiftet til nye yderdøre med trelags energiruder, energiklasse A.

ÅRLIG BESPARELSE

1.200 kr.

INVESTERING

GULVE

TERRÆNDÆK

STATUS

Terrændæk er udført af beton med slidlagsgulv. Gulvet er skønnet uisolaret. Isoleringsforhold er skønnet ud fra opførelsestidspunktet.

ETAGEADSKILLELSE

STATUS

Gulv af træ/bjælker mod uopvarmet kælder er skønnet isoleret med 100 mm mineraluld. Isoleringsforhold er skønnet ud fra renoveringstidspunkt.

KÆLDERGULV

STATUS

Kældergulv er skønnet udført af beton direkte mod jord og er uisolaret. Isoleringsforhold er skønnet ud fra opførelsestidspunktet.

VENTILATION

VENTILATION

STATUS

Der er naturlig ventilation i hele bygningen. Bygningen er normal tæt, da konstruktionssamlinger og fuger ved vindues- og døråbninger, samt tætningslister i vinduer og udvendige døre fremstår i god stand.

Adresse

Torvegade 3A
4640 Faxe

Energimærkningsnummer

311681865

Gyldighedsperiode

19. maj 2023 - 19. maj 2033

Udarbejdet af

IGS Rådgivende Ingeniører ApS
CVR-nr.: 15622547

VARMEANLÆG

FJERNVARME

STATUS

Bygningen opvarmes med fjernvarme. Anlægget er udført med isoleret varmeveksler af fabrikat Ajva, og er placeret i kælder. Årgang og type er ukendt.

VARMEPUMPER

STATUS

Der er ikke stillet forslag til varmepumpe, da dette med bygningens eksisterende varmeanlæg og den dertilhørende energipris ikke vil kunne medføre et fornuftigt og rentabelt forslag.

SOLVARME

STATUS

Der er ikke stillet forslag til solvarmeanlæg, da dette med bygningens eksisterende varmeanlæg og den dertilhørende energipris ikke vil kunne medføre et fornuftigt og rentabelt forslag.

VARMEFORDELING

VARMEFORDELING

STATUS

Den primære opvarmning af ejendommen sker via radiatorer. Varmefordelingsrør er skønnet udført som to-strengs anlæg. Der er desuden el-gulvvarme stedvist i badeværelser.

VARMERØR

STATUS

Varmerør i uopvarmet kælder er skønnet med ca. 30 mm isolering.

VARMEFORDELINGSPUMPER

STATUS

I varmeanlægget er der monteret en pumpe af fabrikat Grundfos, type UPS 25-60. Pumpen har en maksimal effekt på 100 Watt.

RENOVERINGSFORSLAG	ÅRLIG BESPARELSE	INVESTERING
Eksisterende pumpe kan udskiftes til en mere effektiv fordelingspumpe, fx. Grundfos Alpha3.	800 kr.	5.800 kr.

AUTOMATIK

STATUS

Der er monteret termostatventiler på radiatorer til regulering af korrekt rumtemperatur.

Der er udetemperaturkompensering til regulering af fremløbstemperaturen i varmeanlægget. Desuden er der styring til natsænkning af rumtemperaturen.

VARMT BRUGSVAND

VARMT BRUGSVAND

STATUS

I beregningen er der indregnet et varmtvandsforbrug på 250 liter pr. m² opvarmet beboelsesareal pr. år.

I beregningen er der indregnet et varmtvandsforbrug på 100 liter pr. m² opvarmet erhvervsareal pr. år.

VARMTVANDSRØR

STATUS

Tilslutningsrør til varmtvandsbeholder er skønnet med ca. 30 mm isolering.

Brugsvandsrør med cirkulation er skønnet med ca. 20 mm isolering.

VARMTVANDSPUMPER

STATUS

I brugsvandsanlægget er der monteret en pumpe af fabrikat Grundfos, type UP 20-15 N. Pumpen har en effekt på 65 Watt.

RENOVERINGSFORSLAG	ÅRLIG BESPARELSE	INVESTERING
Eksisterende pumpe kan udskiftes til en mere effektiv fordelingspumpe, fx. Grundfos Alpha2.	700 kr.	7.500 kr.

Adresse

Torvegade 3A
4640 Faxe

Energimærkningsnummer

311681865

Gyldighedsperiode

19. maj 2023 - 19. maj 2033

Udarbejdet af

IGS Rådgivende Ingeniører ApS
CVR-nr.: 15622547

VARMTVANDSBEHOLDER

STATUS

Varmt brugsvand produceres i skønnet ca. 600 ltr. varmtvandsbeholder, der er skønnet med 75 mm isolering.

EL

BELYSNING

STATUS

Belysning i tøjbutik består primært af 1-rørs armaturer med konventionelle forkoblinger, og er manuelt betjent.

Belysning i frisørsalon (inkl. kælder) består overvejende af spotbelysning (skønnet LED), og er manuelt betjent.

Belysning i trappeopgange består af armaturer med sparepærer (skønnet), og styres med trappeautomat.

Belysning i fyrrum består af 2-rørs armaturer med konventionelle forkoblinger, og er manuelt betjent.

Adresse

Torvegade 3A
4640 Faxe

Energimærkningsnummer

311681865

Gyldighedsperiode

19. maj 2023 - 19. maj 2033

Udarbejdet af

IGS Rådgivende Ingeniører ApS
CVR-nr.: 15622547

En bygning består af mange dele, der har betydning for bygningens energibehov. Figuren herunder giver en forklaring af de væsentligste dele på tværs af konstruktioner og installationer.

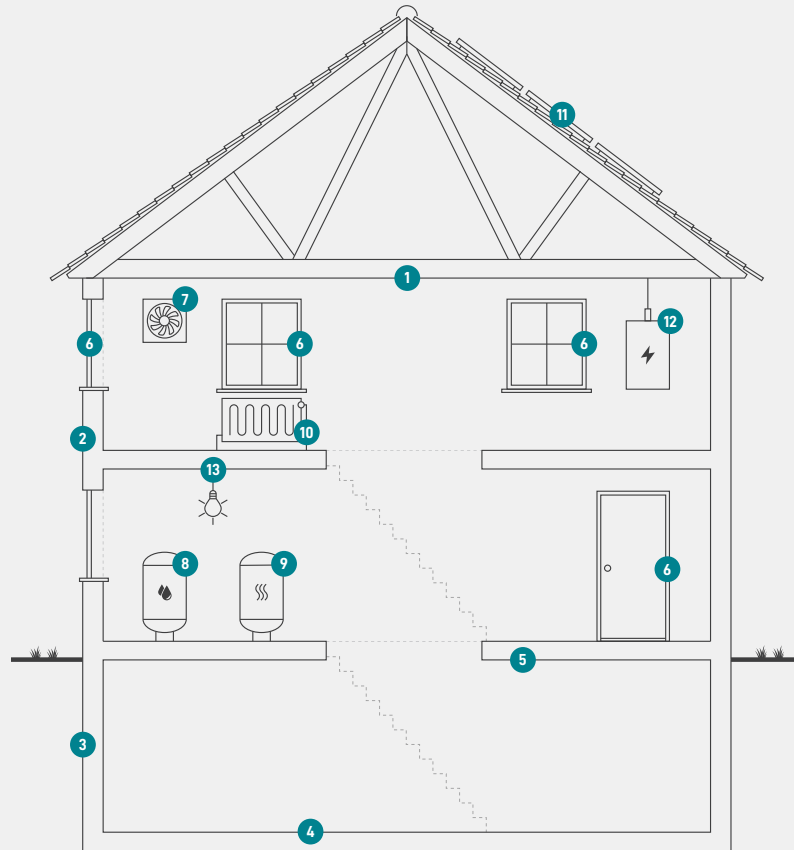

1

Tag og loft

Bygningens øverste del af klimaskærmen, f.eks. et loftrum, et fladt tag eller et udnyttet tagrum.

2

Ydervægge

Bygningens vægge ud mod det fri eller mod uopvarmede områder. Væggen kan være hule, massive eller lette ydervægge.

3

Kælderydervægge

Bygningens kælderydervægge, som vender mod jorden.

4

Kældergulv

Bygningens nederste del af klimaskærmen i bygninger med opvarmet kælder.

5

Etageadskillelse og gulv

Bygningens nederste del af klimaskærmen, f.eks. terrændæk, gulv mod krybekælder eller etageadskillelse mod opvarmet kælder.

6

Vinduer/døre

Bygningens facadevinduer og yderdøre.

7

Ventilation

Bygningens ventilationsanlæg og ventilationskanaler.

8

Varmt brugsvand

Bygningens komponenter til varmt brugsvand, bl.a. varmtvandsrør og varmtvandsbeholder.

9

Varmeanlæg

Bygningens varmeanlæg, f.eks. kedler, fjernvarme, ovne og varmepumper.

10

Varmefordeling

Bygningens varmfordelingsanlæg, bl.a. varmeanlægget, varmerør og automatik.

11

Varmeanlæg

Bygningens varmeanlæg, f.eks. kedler, fjernvarme, ovne og varmepumper.

12

El og teknik

Bygningens driftsrelaterede el og teknik, f.eks. varmfordelingspumper, varmtvandspumper og vindmøller.

13

Solenergi

Bygningens solenergi, f.eks. solvarme og solceller.

Adresse

Torvegade 3A
4640 Faxø

Energimærkningsnummer

311681865

Gyldighedsperiode

19. maj 2023 - 19. maj 2033

Udarbejdet af

IGS Rådgivende Ingeniører ApS
CVR-nr.: 15622547

ENERGIMÆRKE

FOR BYGNINGEN

**Torvegade 3A
4640 Faxe**

Større bygninger over 600 m², der ofte besøges af offentligheden, er pålagt til enhver tid, at synliggøre energimærkningscertifikatet for brugerne af bygningen.

Energimærkningen er baseret på beregnet forbrug



Energistyrelsen

Gyldig fra den 19. maj 2023 til den 19. maj 2033
Energimærkningsnummer: 311681865