

## ENERGIMÆRKNINGSRAPPORT

### ENERGIMÆRKE OG FORSLAG TIL ENERGIFORBEDRINGER

0962051, djursBO afd. 51  
Rugvangen 11  
8560 Kolind



#### EKSISTERENDE BYGNINGER

Der eksisterer ikke anbefalede energibesparelsesforslag for din bygning. Der kan stadig være andre tiltag, som kan give mening, hvis der foretages anden renovering.

Energieffektivisering i bygninger er et område i udvikling, hvorfor det kan give mening, at forblive opdateret på området, da forslag der måske ikke er relevante i dag, kan blive både relevante og rentable senere.

Du kan læse mere om energieffektivisering af bygninger på [Sparenergi.dk](http://Sparenergi.dk).

Bygningens varmeforbrug afhænger bl.a. af hvor godt huset er isoleret, hvor meget sol huset får, din opvarmningsform, dine vaner og hvor mange i bor i huset.

Skitsen illustrerer en generisk bygning, baseret på bygningens karaktertræk. Ikonforklaring kan ses under afsnittet IKONFORKLARING.

#### DIT ÅRLIGE BESPARELSESPOTENTIALE\*

	I DAG	EFTER RENTABLE TILTAG	DU SPARER ÅRLIGT
El til opvarmning	243.500 kr.	213.300 kr.	30.200 kr.
El til andet	112.500 kr.	114.200 kr.	-1.700 kr.
Samlet energjudgift	356.000 kr.	327.500 kr.	28.500 kr.
Samlet CO2-udledning	28,57 ton	26,02 ton	2,55 ton

\* Tallene er baseret på en standardiseret brug af bygningen. Se siden: FORMÅLET MED ENERGIMÆRKNINGEN.

#### BYGNINGENS PLACERING PÅ ENERGIMÆRKNINGSSKALAEN



På denne side kan du sammenligne økonomi og klimaeffekt for alle rapportens forbedringsforslag.

SIDE 2 - BILAG

RENTABLE RENOVERINGSFORSLAG			
RENOVERINGSFORSLAG	ÅRLIG BESPARELSE*	INVESTERING	REDUKTION I ÅRLIGT UDLEDT CO <sub>2</sub>
<b>VARMEPUMPER</b> Bygn. 1-5 - Nr. 11-13 & 17-35 - Installation af nye omdrejningsstyrede luft/luft varmepumper	28.600 kr.	264.000 kr.	2.551 kg CO <sub>2</sub>
ANDRE FORSLAG DER KAN VÆRE RENTABLE, HVIS DE UDFØRES SAMMEN MED ANDRE RENOVERINGER			
<b>LETTE YDERVÆGGE</b> Bygn. 1-5 - Efterisolering af lette ydervægge af træ med 250 mm isolering og fjernelse af eksisterende isolering	700 kr.		55 kg CO <sub>2</sub>
<b>SOLCELLER</b> Bygn. 1-5 - Montage af nye solcelleanlæg	26.600 kr.		6.211 kg CO <sub>2</sub>

\* Tallene er baseret på en standardiseret brug af bygningen. Se siden: FORMÅLET MED ENERGIMÆRKNINGEN.

### ENERGIPRISER

Svingende energipriser har ikke betydning for bygningens energimærke, men har indflydelse på energiokonomien anført på forsiden. Nogle energimærker er udarbejdet i perioder, hvor energipriserne har været betydeligt højere end andre. Ved høje energipriser kan værdien af besparelsesforslag blive større, hvilket betyder, at det kan give økonomisk mening at gennemføre flere forslag.

### HJÆLP TIL GENNEMFØRELSE AF ENERGIBESPARELSER OG RÅD OM FINANSIERING

Energikonsulenten kan fortælle dig, hvilke forudsætninger der ligger til grund for de enkelte forbedringsforslag. På [spareenergi.dk](http://spareenergi.dk) kan du læse mere om energirenoveringer og finde inspiration og hjælp til at igangsætte en energirenovering. Find f.eks. Bygningsguiden, hvor vi har samlet viden om de mest almindelige hustyper i Danmark – så du kan få overblik over, hvordan man opnår en bedre bolig, der både er energieffektiv, har et godt indeklima og er tidssvarende.

Kontakt din bank: Flere banker tilbyder klima- og energieffektiviseringslån med lav rente. Ring til din bank og hør hvad de kan tilbyde.

#### Adresse

Rugvangen 11  
8560 Kolind

#### Energimærkningsnummer

311696522

#### Gyldighedsperiode

25. juli 2023 - 25. juli 2033

#### Udarbejdet af

Rambøll Danmark A/S  
CVR-nr.: 35128417

# FORMÅLET MED ENERGIMÆRKNINGEN

Energimærkning af bygninger har to formål: Mærkningen synliggør bygningens beregnede energibehov og er derfor en form for varedeklaration, når en bygning sælges eller udlejes. På baggrund af det beregnede energibehov tildeles boligen en karakter på energimærkningskalaen fra A2020 til G.

Rapporten giver et overblik over de energimæssige forbedringer af boligerne, som er rentable at gennemføre eller kan være rentable, hvis de udføres sammen med andre renoveringer. Rapporten beskriver hvad forbedringerne går ud på, hvad de koster at gennemføre, hvor meget energi og CO2 man sparer, og hvor stor besparelse der kan opnås på el- og varmeregninger ud fra det beregnede energibehov.

## DERFOR SKAL DU GENNEMFØRE ENERGIFORBEDRINGER:



### BEDRE INDEKLIMA

Når du energiforbedrer kan det have en positiv betydning for indeklimaet.



### VARMERE OVERFLADER

Dit hus bliver bedre til at holde på varmen, så du får mere gavn af de dele af huset, der før var for kolde til at bruge i hverdagen.



### ØGET KOMFORT

Du får nemmere ved at holde den rette temperatur i boligen, så den bliver rarere at være i.



### MINDRE TRÆK

Din bolig bliver tættere, så det ikke længere trækker fra de steder, hvor du før var generet af kulde og træk.

Det beregnede energibehov er en ret præcis indikator for bygningens energimæssige kvalitet – i modsætning til det faktiske forbrug, som naturligvis er stærkt afhængigt både af vejret og af de vaner, som bygningens brugere har. Nogle sparer på varmen, mens andre fyrer for åbne vinduer eller bruger store mængder varmt vand.

For at kunne sammenligne bygningers energimæssige kvalitet, beregnes bygningens beregnede energibehov ud fra en række standardantagelser for vejret, familiestørrelse, indendørstemperatur, adfærd m.v. Nedenfor ses de mest centrale antagelser for det beregnede energibehov.

## FIRE ÅRSAGER TIL AT HUSETS FAKTISKE VARMEREGNING KAN AFVIGE FRA DET BEREGNEDNE ENERGIBEHOV I RAPPORTEN:



### FAMILIESTØRRELSE

Der antages en gennemsnitlig familiestørrelse relativt til husets størrelse. Den faktiske varmeregning kan afvige, hvis der bo flere eller færre end antaget.



### INDENDØRSTEMPERATUR

Der antages en konstant opvarmning af huset til 20°C. Den faktiske varmeregning kan afvige, hvis beboerne ønsker en højere eller lavere temperatur.



### VARMTVANDSFORBRUG

Der antages et gennemsnitligt forbrug af varmt vand relativt til husets størrelse. Den faktiske varmeregning kan afvige, hvis beboerne bruger mere eller mindre varmt vand.



### VEJRFORHOLD

Der antages gennemsnitlige vejrforhold. Den faktiske varmeregning kan afvige, hvis vinteren er særlig varm eller kold.

#### Adresse

Rugvangen 11  
8560 Kolind

#### Energimærkningsnummer

311696522

#### Gyldighedsperiode

25. juli 2023 - 25. juli 2033

#### Udarbejdet af

Rambøll Danmark A/S  
CVR-nr.: 35128417

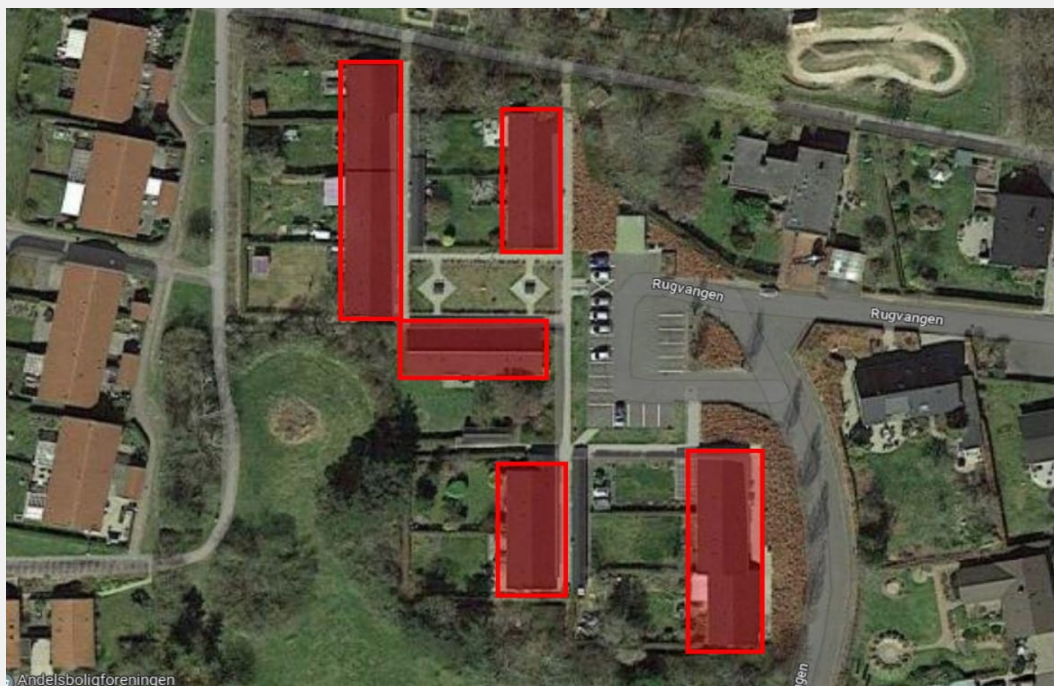

## BYGNINGSBESKRIVELSE / Rugvangen 11, 8560 Kolind

### ADRESSE

Rugvangen 11, 8560 Kolind

### BYGNINGENS ANVENDELSE I FØLGE BBR

Række-, kæde-, eller dobbelthus (lodret adskillelse mellem enhederne) (130)

KOMMUNE NR. 706	BFE NR. 4173896	BYGNINGS NR. 1	BOLIGAREAL I BBR 100 m <sup>2</sup>	ERHVERVSAREAL I BBR 0 m <sup>2</sup>
OPFØRELSESÅR 1978	OPVARMET BYGNINGSAREAL 104,1 m <sup>2</sup>	HERAF TAGETAGE OPVARMET 0 m <sup>2</sup>	HERAF KÆLDERETAGE OPVARMET 0 m <sup>2</sup>	UOPVARMET KÆLDERETAGE 0 m <sup>2</sup>
ÅR FOR VÆSENTLIG RENOVERING Ikke angivet	VARMEFORSYNING El	SUPPLERENDE VARME Elvarme		



ENERGIMÆRKE



ENERGIMÆRKE EFTER RENTABLE BESPARELSFORSLAG



ENERGIMÆRKE EFTER ALLE BESPARELSFORSLAG

## BYGNINGENS BEREGNEDE ENERGIBEHOV

### Opvarmning

FORSYNINGSFORM Elektricitet	VARMEBEHOV I kWh 9.948	OMREGNET TIL ENERGIENHED FOR FORSYNINGSFORM 9.948 kWh elektricitet
--------------------------------	---------------------------	---

### Andre energibehov

EL TIL ANDET* El til bygningsdrift	kWh 0
El til forbrug	3.192

\*El til bygningsdrift er det elforbrug, der i beregningen går til installationer, f.eks. varmfordelingspumper, ventilation mv. El til forbrug dækker over et standardiseret, gennemsnitligt elforbrug til f.eks. hvidevarer, tv mv. El til forbrug påvirker ikke energimærkekaraktæren, men den varme der afgives fra elforbrugende udstyr reducerer bygningens beregnede varmebehov.

### Adresse

Rugvangen 11  
8560 Kolind

### Energimærkningsnummer

311696522

### Gyldighedsperiode

25. juli 2023 - 25. juli 2033

### Udarbejdet af

Rambøll Danmark A/S  
CVR-nr.: 35128417

## BYGNINGSBESKRIVELSE / Rugvangen 13, 8560 Kolind

## ADRESSE

Rugvangen 13, 8560 Kolind

## BYGNINGENS ANVENDELSE I FØLGE BBR

Række-, kæde-, eller dobbelthus (lodret adskillelse mellem enhederne) (130)

KOMMUNE NR. 706	BFE NR. 4173896	BYGNINGS NR. 1	BOLIGAREAL I BBR 88 m <sup>2</sup>	ERHVERVSAREAL I BBR 0 m <sup>2</sup>
OPFØRELSESÅR 1978	OPVARMET BYGNINGSAREAL 88,7 m <sup>2</sup>	HERAF TAGETAGE OPVARMET 0 m <sup>2</sup>	HERAF KÆLDERETAGE OPVARMET 0 m <sup>2</sup>	UOPVARMET KÆLDERETAGE 0 m <sup>2</sup>
ÅR FOR VÆSENTLIG RENOVERING Ikke angivet	VARMEFORSYNING El	SUPPLERENDE VARME Elvarme		



ENERGIMÆRKE



ENERGIMÆRKE EFTER RENTABLE BESPARELSFORSLAG



ENERGIMÆRKE EFTER ALLE BESPARELSFORSLAG

## BYGNINGENS BEREGNEDE ENERGIBEHOV

## Opvarmning

FORSYNINGSFORM Elektricitet	VARMEBEHOV I kWh 7.732	OMREGNET TIL ENERGIENHED FOR FORSYNINGSFORM 7.732 kWh elektricitet
--------------------------------	---------------------------	---

## Andre energibehov

EL TIL ANDET* El til bygningsdrift	kWh 0
El til forbrug	2.720

\*El til bygningsdrift er det elforbrug, der i beregningen går til installationer, f.eks. varmfordelingspumper, ventilation mv. El til forbrug dækker over et standardiseret, gennemsnitligt elforbrug til f.eks. hvidevarer, tv mv. El til forbrug påvirker ikke energimærkekarakteren, men den varme der afgives fra elforbrugende udstyr reducerer bygningens beregnede varmebehov.

## BYGNINGSBESKRIVELSE / Rugvangen 15, 8560 Kolind

## ADRESSE

Rugvangen 15, 8560 Kolind

## BYGNINGENS ANVENDELSE I FØLGE BBR

Række-, kæde-, eller dobbelthus (lodret adskillelse mellem enhederne) (130)

KOMMUNE NR. 706	BFE NR. 4173896	BYGNINGS NR. 1	BOLIGAREAL I BBR 80 m <sup>2</sup>	ERHVERVSAREAL I BBR 0 m <sup>2</sup>
OPFØRELSESÅR 1978	OPVARMET BYGNINGSAREAL 80,5 m <sup>2</sup>	HERAF TAGETAGE OPVARMET 0 m <sup>2</sup>	HERAF KÆLDERETAGE OPVARMET 0 m <sup>2</sup>	UOPVARMET KÆLDERETAGE 0 m <sup>2</sup>
ÅR FOR VÆSENTLIG RENOVERING Ikke angivet	VARMEFORSYNING El	SUPPLERENDE VARME Elvarme og Varmepumpe		



ENERGIMÆRKE



ENERGIMÆRKE EFTER RENTABLE BESPARELSFORSLAG



ENERGIMÆRKE EFTER ALLE BESPARELSFORSLAG

## Adresse

Rugvangen 11  
8560 Kolind

## Energimærkningsnummer

311696522

## Gyldighedsperiode

25. juli 2023 - 25. juli 2033

## Udarbejdet af

Rambøll Danmark A/S  
CVR-nr.: 35128417

## BYGNINGENS BEREGNEDE ENERGIBEHOV

## Opvarmning

FORSYNINGSFORM	VARMEBEHOV I kWh	OMREGNET TIL ENERGIEHED FOR FORSYNINGSFORM
Elektricitet	6.591	6.591 kWh elektricitet

## Andre energibehov

EL TIL ANDET*	kWh
El til bygningsdrift	44
El til forbrug	2.468

\*El til bygningsdrift er det elforbrug, der i beregningen går til installationer, f.eks. varmfordelingspumper, ventilation mv. El til forbrug dækker over et standardiseret, gennemsnitligt elforbrug til f.eks. hvidevarer, tv mv. El til forbrug påvirker ikke energimærkekarakteren, men den varme der afgives fra elforbrugende udstyr reducerer bygningens beregnede varmebehov.

## BYGNINGSBESKRIVELSE / Rugvangen 17, 8560 Kolind

## ADRESSE

Rugvangen 17, 8560 Kolind

## BYGNINGENS ANVENDELSE I FØLGE BBR

Række-, kæde-, eller dobbelthus (lodret adskillelse mellem enhederne) (130)

KOMMUNE NR. 706	BFE NR. 4173896	BYGNINGS NR. 2	BOLIGAREAL I BBR 80 m <sup>2</sup>	ERHVERVSAREAL I BBR 0 m <sup>2</sup>
OPFØRELSESÅR 1978	OPVARMET BYGNINGSAREAL 80,5 m <sup>2</sup>	HERAF TAGETAGE OPVARMET 0 m <sup>2</sup>	HERAF KÆLDERETAGE OPVARMET 0 m <sup>2</sup>	UOPVARMET KÆLDERETAGE 0 m <sup>2</sup>
ÅR FOR VÆSENTLIG RENOVERING Ikke angivet	VARMEFORSYNING El	SUPPLERENDE VARME Elvarme		



ENERGIMÆRKE



ENERGIMÆRKE EFTER RENTABLE BESPARELSESFORSLAG



ENERGIMÆRKE EFTER ALLE BESPARELSESFORSLAG

## BYGNINGENS BEREGNEDE ENERGIBEHOV

## Opvarmning

FORSYNINGSFORM	VARMEBEHOV I kWh	OMREGNET TIL ENERGIEHED FOR FORSYNINGSFORM
Elektricitet	7.913	7.913 kWh elektricitet

## Andre energibehov

EL TIL ANDET*	kWh
El til bygningsdrift	0
El til forbrug	2.468

\*El til bygningsdrift er det elforbrug, der i beregningen går til installationer, f.eks. varmfordelingspumper, ventilation mv. El til forbrug dækker over et standardiseret, gennemsnitligt elforbrug til f.eks. hvidevarer, tv mv. El til forbrug påvirker ikke energimærkekarakteren, men den varme der afgives fra elforbrugende udstyr reducerer bygningens beregnede varmebehov.

## Adresse

Rugvangen 11  
8560 Kolind

## Energimærkningsnummer

311696522

## Gyldighedsperiode

25. juli 2023 - 25. juli 2033

## Udarbejdet af

Rambøll Danmark A/S  
CVR-nr.: 35128417

## BYGNINGSBESKRIVELSE / Rugvangen 19, 8560 Kolind

## ADRESSE

Rugvangen 19, 8560 Kolind

## BYGNINGENS ANVENDELSE I FØLGE BBR

Række-, kæde-, eller dobbelthus (lodret adskillelse mellem enhederne) (130)

KOMMUNE NR. 706	BFE NR. 4173896	BYGNINGS NR. 2	BOLIGAREAL I BBR 88 m <sup>2</sup>	ERHVERVSAREAL I BBR 0 m <sup>2</sup>
OPFØRELSESÅR 1978	OPVARMET BYGNINGSAREAL 89,7 m <sup>2</sup>	HERAF TAGETAGE OPVARMET 0 m <sup>2</sup>	HERAF KÆLDERETAGE OPVARMET 0 m <sup>2</sup>	UOPVARMET KÆLDERETAGE 0 m <sup>2</sup>
ÅR FOR VÆSENTLIG RENOVERING Ikke angivet	VARMEFORSYNING El	SUPPLERENDE VARME Elvarme		



ENERGIMÆRKE



ENERGIMÆRKE EFTER RENTABLE BESPARELSFORSLAG



ENERGIMÆRKE EFTER ALLE BESPARELSFORSLAG

## BYGNINGENS BEREGNEDE ENERGIBEHOV

## Opvarmning

FORSYNINGSFORM Elektricitet	VARMEBEHOV I kWh 7.980	OMREGNET TIL ENERGIENHED FOR FORSYNINGSFORM 7.980 kWh elektricitet
--------------------------------	---------------------------	---

## Andre energibehov

EL TIL ANDET* El til bygningsdrift	kWh 0
El til forbrug	2.750

\*El til bygningsdrift er det elforbrug, der i beregningen går til installationer, f.eks. varmfordelingspumper, ventilation mv. El til forbrug dækker over et standardiseret, gennemsnitligt elforbrug til f.eks. hvidevarer, tv mv. El til forbrug påvirker ikke energimærkekarakteren, men den varme der afgives fra elforbrugende udstyr reducerer bygningens beregnede varmebehov.

## BYGNINGSBESKRIVELSE / Rugvangen 21, 8560 Kolind

## ADRESSE

Rugvangen 21, 8560 Kolind

## BYGNINGENS ANVENDELSE I FØLGE BBR

Række-, kæde-, eller dobbelthus (lodret adskillelse mellem enhederne) (130)

KOMMUNE NR. 706	BFE NR. 4173896	BYGNINGS NR. 3	BOLIGAREAL I BBR 88 m <sup>2</sup>	ERHVERVSAREAL I BBR 0 m <sup>2</sup>
OPFØRELSESÅR 1978	OPVARMET BYGNINGSAREAL 89,5 m <sup>2</sup>	HERAF TAGETAGE OPVARMET 0 m <sup>2</sup>	HERAF KÆLDERETAGE OPVARMET 0 m <sup>2</sup>	UOPVARMET KÆLDERETAGE 0 m <sup>2</sup>
ÅR FOR VÆSENTLIG RENOVERING Ikke angivet	VARMEFORSYNING El	SUPPLERENDE VARME Elvarme		



ENERGIMÆRKE



ENERGIMÆRKE EFTER RENTABLE BESPARELSFORSLAG



ENERGIMÆRKE EFTER ALLE BESPARELSFORSLAG

## Adresse

Rugvangen 11  
8560 Kolind

## Energimærkningsnummer

311696522

## Gyldighedsperiode

25. juli 2023 - 25. juli 2033

## Udarbejdet af

Rambøll Danmark A/S  
CVR-nr.: 35128417

## BYGNINGENS BEREGNEDE ENERGIBEHOV

## Opvarmning

FORSYNINGSFORM	VARMEBEHOV I kWh	OMREGNET TIL ENERGIEHED FOR FORSYNINGSFORM
Elektricitet	8.335	8.335 kWh elektricitet

## Andre energibehov

EL TIL ANDET*	kWh
El til bygningsdrift	0
El til forbrug	2.744

\*El til bygningsdrift er det elforbrug, der i beregningen går til installationer, f.eks. varmfordelingspumper, ventilation mv. El til forbrug dækker over et standardiseret, gennemsnitligt elforbrug til f.eks. hvidevarer, tv mv. El til forbrug påvirker ikke energimærkekarakteren, men den varme der afgives fra elforbrugende udstyr reducerer bygningens beregnede varmebehov.

## BYGNINGSBESKRIVELSE / Rugvangen 23, 8560 Kolind

## ADRESSE

Rugvangen 23, 8560 Kolind

## BYGNINGENS ANVENDELSE I FØLGE BBR

Række-, kæde-, eller dobbelthus (lodret adskillelse mellem enhederne) (130)

KOMMUNE NR. 706	BFE NR. 4173896	BYGNINGS NR. 3	BOLIGAREAL I BBR 88 m <sup>2</sup>	ERHVERVSAREAL I BBR 0 m <sup>2</sup>
OPFØRELSESÅR 1978	OPVARMET BYGNINGSAREAL 89,5 m <sup>2</sup>	HERAF TAGETAGE OPVARMET 0 m <sup>2</sup>	HERAF KÆLDERETAGE OPVARMET 0 m <sup>2</sup>	UOPVARMET KÆLDERETAGE 0 m <sup>2</sup>
ÅR FOR VÆSENTLIG RENOVERING Ikke angivet	VARMEFORSYNING El	SUPPLERENDE VARME Elvarme		



ENERGIMÆRKE



ENERGIMÆRKE EFTER RENTABLE BESPARELSESFORSLAG



ENERGIMÆRKE EFTER ALLE BESPARELSESFORSLAG

## BYGNINGENS BEREGNEDE ENERGIBEHOV

## Opvarmning

FORSYNINGSFORM	VARMEBEHOV I kWh	OMREGNET TIL ENERGIEHED FOR FORSYNINGSFORM
Elektricitet	8.332	8.332 kWh elektricitet

## Andre energibehov

EL TIL ANDET*	kWh
El til bygningsdrift	0
El til forbrug	2.744

\*El til bygningsdrift er det elforbrug, der i beregningen går til installationer, f.eks. varmfordelingspumper, ventilation mv. El til forbrug dækker over et standardiseret, gennemsnitligt elforbrug til f.eks. hvidevarer, tv mv. El til forbrug påvirker ikke energimærkekarakteren, men den varme der afgives fra elforbrugende udstyr reducerer bygningens beregnede varmebehov.

## Adresse

Rugvangen 11  
8560 Kolind

## Energimærkningsnummer

311696522

## Gyldighedsperiode

25. juli 2023 - 25. juli 2033

## Udarbejdet af

Rambøll Danmark A/S  
CVR-nr.: 35128417

## BYGNINGSBESKRIVELSE / Rugvangen 25, 8560 Kolind

## ADRESSE

Rugvangen 25, 8560 Kolind

## BYGNINGENS ANVENDELSE I FØLGE BBR

Række-, kæde-, eller dobbelthus (lodret adskillelse mellem enhederne) (130)

KOMMUNE NR. 706	BFE NR. 4173896	BYGNINGS NR. 4	BOLIGAREAL I BBR 100 m <sup>2</sup>	ERHVERVSAREAL I BBR 0 m <sup>2</sup>
OPFØRELSESÅR 1978	OPVARMET BYGNINGSAREAL 103,7 m <sup>2</sup>	HERAF TAGETAGE OPVARMET 0 m <sup>2</sup>	HERAF KÆLDERETAGE OPVARMET 0 m <sup>2</sup>	UOPVARMET KÆLDERETAGE 0 m <sup>2</sup>
ÅR FOR VÆSENTLIG RENOVERING Ikke angivet	VARMEFORSYNING El	SUPPLERENDE VARME Elvarme		



ENERGIMÆRKE



ENERGIMÆRKE EFTER RENTABLE BESPARELSFORSLAG



ENERGIMÆRKE EFTER ALLE BESPARELSFORSLAG

## BYGNINGENS BEREGNEDE ENERGIBEHOV

## Opvarmning

FORSYNINGSFØRM Elektricitet	VARMEBEHOV I kWh 9.806	OMREGNET TIL ENERGIENHED FOR FORSYNINGSFØRM 9.806 kWh elektricitet
--------------------------------	---------------------------	---

## Andre energibehov

EL TIL ANDET* El til bygningsdrift	kWh 0
El til forbrug	3.179

\*El til bygningsdrift er det elforbrug, der i beregningen går til installationer, f.eks. varmfordelingspumper, ventilation mv. El til forbrug dækker over et standardiseret, gennemsnitligt elforbrug til f.eks. hvidevarer, tv mv. El til forbrug påvirker ikke energimærkekarakteren, men den varme der afgives fra elforbrugende udstyr reducerer bygningens beregnede varmebehov.

## BYGNINGSBESKRIVELSE / Rugvangen 27, 8560 Kolind

## ADRESSE

Rugvangen 27, 8560 Kolind

## BYGNINGENS ANVENDELSE I FØLGE BBR

Række-, kæde-, eller dobbelthus (lodret adskillelse mellem enhederne) (130)

KOMMUNE NR. 706	BFE NR. 4173896	BYGNINGS NR. 4	BOLIGAREAL I BBR 100 m <sup>2</sup>	ERHVERVSAREAL I BBR 0 m <sup>2</sup>
OPFØRELSESÅR 1978	OPVARMET BYGNINGSAREAL 102,4 m <sup>2</sup>	HERAF TAGETAGE OPVARMET 0 m <sup>2</sup>	HERAF KÆLDERETAGE OPVARMET 0 m <sup>2</sup>	UOPVARMET KÆLDERETAGE 0 m <sup>2</sup>
ÅR FOR VÆSENTLIG RENOVERING Ikke angivet	VARMEFORSYNING El	SUPPLERENDE VARME Elvarme		



ENERGIMÆRKE



ENERGIMÆRKE EFTER RENTABLE BESPARELSFORSLAG



ENERGIMÆRKE EFTER ALLE BESPARELSFORSLAG

## Adresse

Rugvangen 11  
8560 Kolind

## Energimærkningsnummer

311696522

## Gyldighedsperiode

25. juli 2023 - 25. juli 2033

## Udarbejdet af

Rambøll Danmark A/S  
CVR-nr.: 35128417

## BYGNINGENS BEREGNEDE ENERGIBEHOV

## Opvarmning

FORSYNINGSFORM	VARMEBEHOV I kWh	OMREGNET TIL ENERGIEHED FOR FORSYNINGSFORM
Elektricitet	8.959	8.959 kWh elektricitet

## Andre energibehov

EL TIL ANDET*	kWh
El til bygningsdrift	0
El til forbrug	3.140

\*El til bygningsdrift er det elforbrug, der i beregningen går til installationer, f.eks. varmfordelingspumper, ventilation mv. El til forbrug dækker over et standardiseret, gennemsnitligt elforbrug til f.eks. hvidevarer, tv mv. El til forbrug påvirker ikke energimærkekarakteren, men den varme der afgives fra elforbrugende udstyr reducerer bygningens beregnede varmebehov.

## BYGNINGSBESKRIVELSE / Rugvangen 29, 8560 Kolind

## ADRESSE

Rugvangen 29, 8560 Kolind

## BYGNINGENS ANVENDELSE I FØLGE BBR

Række-, kæde-, eller dobbelthus (lodret adskillelse mellem enhederne) (130)

KOMMUNE NR. 706	BFE NR. 4173896	BYGNINGS NR. 4	BOLIGAREAL I BBR 80 m <sup>2</sup>	ERHVERVSAREAL I BBR 0 m <sup>2</sup>
OPFØRELSESÅR 1978	OPVARMET BYGNINGSAREAL 79,1 m <sup>2</sup>	HERAF TAGETAGE OPVARMET 0 m <sup>2</sup>	HERAF KÆLDERETAGE OPVARMET 0 m <sup>2</sup>	UOPVARMET KÆLDERETAGE 0 m <sup>2</sup>
ÅR FOR VÆSENTLIG RENOVERING Ikke angivet	VARMEFORSYNING El	SUPPLERENDE VARME Elvarme		



ENERGIMÆRKE



ENERGIMÆRKE EFTER RENTABLE BESPARELSESFORSLAG



ENERGIMÆRKE EFTER ALLE BESPARELSESFORSLAG

## BYGNINGENS BEREGNEDE ENERGIBEHOV

## Opvarmning

FORSYNINGSFORM	VARMEBEHOV I kWh	OMREGNET TIL ENERGIEHED FOR FORSYNINGSFORM
Elektricitet	7.028	7.028 kWh elektricitet

## Andre energibehov

EL TIL ANDET*	kWh
El til bygningsdrift	0
El til forbrug	2.425

\*El til bygningsdrift er det elforbrug, der i beregningen går til installationer, f.eks. varmfordelingspumper, ventilation mv. El til forbrug dækker over et standardiseret, gennemsnitligt elforbrug til f.eks. hvidevarer, tv mv. El til forbrug påvirker ikke energimærkekarakteren, men den varme der afgives fra elforbrugende udstyr reducerer bygningens beregnede varmebehov.

## Adresse

Rugvangen 11  
8560 Kolind

## Energimærkningsnummer

311696522

## Gyldighedsperiode

25. juli 2023 - 25. juli 2033

## Udarbejdet af

Rambøll Danmark A/S  
CVR-nr.: 35128417

## BYGNINGSBESKRIVELSE / Rugvangen 31, 8560 Kolind

## ADRESSE

Rugvangen 31, 8560 Kolind

## BYGNINGENS ANVENDELSE I FØLGE BBR

Række-, kæde-, eller dobbelthus (lodret adskillelse mellem enhederne) (130)

KOMMUNE NR. 706	BFE NR. 4173896	BYGNINGS NR. 4	BOLIGAREAL I BBR 80 m <sup>2</sup>	ERHVERVSAREAL I BBR 0 m <sup>2</sup>
OPFØRELSESÅR 1978	OPVARMET BYGNINGSAREAL 80,5 m <sup>2</sup>	HERAF TAGETAGE OPVARMET 0 m <sup>2</sup>	HERAF KÆLDERETAGE OPVARMET 0 m <sup>2</sup>	UOPVARMET KÆLDERETAGE 0 m <sup>2</sup>
ÅR FOR VÆSENTLIG RENOVERING Ikke angivet	VARMEFORSYNING El	SUPPLERENDE VARME Elvarme		



ENERGIMÆRKE



ENERGIMÆRKE EFTER RENTABLE BESPARELSFORSLAG



ENERGIMÆRKE EFTER ALLE BESPARELSFORSLAG

## BYGNINGENS BEREGNEDE ENERGIBEHOV

## Opvarmning

FORSYNINGSFORM Elektricitet	VARMEBEHOV I kWh 7.913	OMREGNET TIL ENERGIENHED FOR FORSYNINGSFORM 7.913 kWh elektricitet
--------------------------------	---------------------------	---

## Andre energibehov

EL TIL ANDET* El til bygningsdrift	kWh 0
El til forbrug	2.468

\*El til bygningsdrift er det elforbrug, der i beregningen går til installationer, f.eks. varmfordelingspumper, ventilation mv. El til forbrug dækker over et standardiseret, gennemsnitligt elforbrug til f.eks. hvidevarer, tv mv. El til forbrug påvirker ikke energimærkekarakteren, men den varme der afgives fra elforbrugende udstyr reducerer bygningens beregnede varmebehov.

## BYGNINGSBESKRIVELSE / Rugvangen 33, 8560 Kolind

## ADRESSE

Rugvangen 33, 8560 Kolind

## BYGNINGENS ANVENDELSE I FØLGE BBR

Række-, kæde-, eller dobbelthus (lodret adskillelse mellem enhederne) (130)

KOMMUNE NR. 706	BFE NR. 4173896	BYGNINGS NR. 5	BOLIGAREAL I BBR 100 m <sup>2</sup>	ERHVERVSAREAL I BBR 0 m <sup>2</sup>
OPFØRELSESÅR 1978	OPVARMET BYGNINGSAREAL 103,7 m <sup>2</sup>	HERAF TAGETAGE OPVARMET 0 m <sup>2</sup>	HERAF KÆLDERETAGE OPVARMET 0 m <sup>2</sup>	UOPVARMET KÆLDERETAGE 0 m <sup>2</sup>
ÅR FOR VÆSENTLIG RENOVERING Ikke angivet	VARMEFORSYNING El	SUPPLERENDE VARME Elvarme		



ENERGIMÆRKE



ENERGIMÆRKE EFTER RENTABLE BESPARELSFORSLAG



ENERGIMÆRKE EFTER ALLE BESPARELSFORSLAG

## Adresse

Rugvangen 11  
8560 Kolind

## Energimærkningsnummer

311696522

## Gyldighedsperiode

25. juli 2023 - 25. juli 2033

## Udarbejdet af

Rambøll Danmark A/S  
CVR-nr.: 35128417

## BYGNINGENS BEREGNEDE ENERGIBEHOV

## Opvarmning

FORSYNINGSFORM	VARMEBEHOV I kWh	OMREGNET TIL ENERGIEHED FOR FORSYNINGSFORM
Elektricitet	9.806	9.806 kWh elektricitet

## Andre energibehov

EL TIL ANDET*	kWh
El til bygningsdrift	0
El til forbrug	3.179

\*El til bygningsdrift er det elforbrug, der i beregningen går til installationer, f.eks. varmfordelingspumper, ventilation mv. El til forbrug dækker over et standardiseret, gennemsnitligt elforbrug til f.eks. hvidevarer, tv mv. El til forbrug påvirker ikke energimærkekarakteren, men den varme der afgives fra elforbrugende udstyr reducerer bygningens beregnede varmebehov.

## BYGNINGSBESKRIVELSE / Rugvangen 35, 8560 Kolind

## ADRESSE

Rugvangen 35, 8560 Kolind

## BYGNINGENS ANVENDELSE I FØLGE BBR

Række-, kæde-, eller dobbelthus (lodret adskillelse mellem enhederne) (130)

KOMMUNE NR. 706	BFE NR. 4173896	BYGNINGS NR. 5	BOLIGAREAL I BBR 88 m <sup>2</sup>	ERHVERVSAREAL I BBR 0 m <sup>2</sup>
OPFØRELSESÅR 1978	OPVARMET BYGNINGSAREAL 89,7 m <sup>2</sup>	HERAF TAGETAGE OPVARMET 0 m <sup>2</sup>	HERAF KÆLDERETAGE OPVARMET 0 m <sup>2</sup>	UOPVARMET KÆLDERETAGE 0 m <sup>2</sup>
ÅR FOR VÆSENTLIG RENOVERING Ikke angivet	VARMEFORSYNING El	SUPPLERENDE VARME Elvarme		



ENERGIMÆRKE



ENERGIMÆRKE EFTER RENTABLE BESPARELSESFORSLAG



ENERGIMÆRKE EFTER ALLE BESPARELSESFORSLAG

## BYGNINGENS BEREGNEDE ENERGIBEHOV

## Opvarmning

FORSYNINGSFORM	VARMEBEHOV I kWh	OMREGNET TIL ENERGIEHED FOR FORSYNINGSFORM
Elektricitet	8.401	8.401 kWh elektricitet

## Andre energibehov

EL TIL ANDET*	kWh
El til bygningsdrift	0
El til forbrug	2.750

\*El til bygningsdrift er det elforbrug, der i beregningen går til installationer, f.eks. varmfordelingspumper, ventilation mv. El til forbrug dækker over et standardiseret, gennemsnitligt elforbrug til f.eks. hvidevarer, tv mv. El til forbrug påvirker ikke energimærkekarakteren, men den varme der afgives fra elforbrugende udstyr reducerer bygningens beregnede varmebehov.

## Adresse

Rugvangen 11  
8560 Kolind

## Energimærkningsnummer

311696522

## Gyldighedsperiode

25. juli 2023 - 25. juli 2033

## Udarbejdet af

Rambøll Danmark A/S  
CVR-nr.: 35128417

## ANVENDTE ENERGIPRISER INKL. AFGIFTER VED BEREGNING AF BESPARELSER

Anvendte energipriser ved beregning af energibesparelserne i denne rapport:

Elektricitet til opvarmning  
2,24 kr. pr. kWh

Elektricitet til andet end opvarmning  
3,10 kr. pr. kWh

Elprisen pr. kWh er beregnet i energimærket inkl. alle afgifter, gebyrer og moms.

Alle anvendte priser er inkl. moms, medmindre andet er angivet.

## OPLYST FORBRUG INKL. MOMS OG AFGIFTER

Denne rapport er udskrevet fra [www.boligejer.dk](http://www.boligejer.dk), og er derfor tilgængelig for offentligheden. Hvis det faktiske energiforbrug i bygningen og omkostningerne til dækning af det, er registreret ved energimærkningen, fremgår det ikke i denne rapport, da oplysningerne er fortrolige for enfamiliehuse.

## FORBEHOLD FOR PRISER PÅ INVESTERING I ENERGIBESPARELSE

Energimærkets besparelsesforslag er baseret på energikonsulentens erfaring og vurdering. Før energibesparelsesforslagene iværksættes, bør der altid indhentes tilbud fra flere leverandører, da de angivne priser alene skal betragtes som vejledende. Desuden bør det undersøges om energiforbedringen kræver myndighedsgodkendelse.

Årligt abonnement for salg af el bør undersøges nærmere, da dette varierer meget på det frie el marked.

For en konkret vurdering af ejendommens isoleringsmæssige tilstand, skal der udføres destruktive indgreb i klimaskærmen.

## DESTRUKTIVE UNDERSØGELSER

Der er i forbindelse med bygningsgennemgang ikke givet tilladelse til at foretage destruktive undersøgelser. Oplysning om isolering beror derfor på energikonsulentens skøn, tegningsmateriale og byggeskik.

## FIRMA

Firmanummer: 600171  
CVR-nummer: 35128417

Rambøll Danmark A/S  
Prinsensgade 11  
9000 Aalborg

[ramboll@ramboll.dk](mailto:ramboll@ramboll.dk)  
tlf. 51611000

Ved energikonsulent  
Lars Dalsgaard Jensen

## RAPPORTENS GYLDIGHED

Gyldig fra 25. juli 2023 til den 25. juli 2033

## KLAGEMULIGHEDER

Tror du, der er fejl i rapporten, eller ønsker du at klage over energimærkningen, skal du rette henvendelse til det certificerede energimærkningsfirma, der har udarbejdet mærkningen.

Ejeren af bygningen eller enheden kan klage. Klagen skal være modtaget hos det certificerede energimærkningsfirma, senest:

- 1 år efter energimærkningsrapportens dato, eller
- 1 år efter bygningens overtagelsesdag, som er aftalt mellem sælger og køber, hvis bygningen efter indberetningen af energimærkningsrapporten har fået ny ejer - dog senest 6 år efter energimærkningsrapportens datering.

Reglerne om klageadgang står i gældende bekendtgørelse om energimærkning af bygninger. Klik ind på linket og læs mere om, hvordan du indgiver en klage.

[www.ens.dk/ansvarsomraader/energimaerkning-af-bygninger/klagevejledning](http://www.ens.dk/ansvarsomraader/energimaerkning-af-bygninger/klagevejledning)

Det certificerede energimærkningsfirma behandler klagen og bør meddele sin skriftlige afgørelse af klagen inden for 4 uger.

## BEHANDLING AF OPLYSNINGER

Energistyrelsen er ansvarlig for behandlingen af oplysninger om bygningen, herunder offentliggørelse af energimærkningsrapporten. Du kan læse mere om reglerne, samt hvordan vi behandler oplysninger på vores hjemmeside.

[www.ens.dk/ansvarsomraader/energimaerkning-af-bygninger/lovgivning-om-energimaerkning](http://www.ens.dk/ansvarsomraader/energimaerkning-af-bygninger/lovgivning-om-energimaerkning)

### Adresse

Rugvangen 11  
8560 Kolind

### Energimærkningsnummer

311696522

### Gyldighedsperiode

25. juli 2023 - 25. juli 2033

### Udarbejdet af

Rambøll Danmark A/S  
CVR-nr.: 35128417

Dette energimærke omfatter:

BBR bygning 1: Rugvangen 11-15, 8560 Kolind  
BBR bygning 2: Rugvangen 17-19, 8560 Kolind (ekskl. vaskeri)  
BBR bygning 3: Rugvangen 21-23, 8560 Kolind  
BBR bygning 4: Rugvangen 25-31, 8560 Kolind  
BBR bygning 5: Rugvangen 33-25, 8560 Kolind

Der er indhentet tegningsmateriale ved Syddjurs Kommune og Boligforeningen djursBO som har dannet grundlag for opmåling og bestemmelse af konstruktioners isoleringsforhold. Der er foretaget stikprøvemål på stedet.

I gav af BBR bygning 2, forefindes der et nedlagt vaskeri på 17 m<sup>2</sup>. Der forefindes en radiator i lokalet, men bygningen er taget ud af brug. Bygningen anses derfor som et skur/udhus, og er derfor ikke medtaget i energimærket.

Nogle konstruktioner er skjulte, og tegningsmaterialet beskriver ikke konstruktionernes isolering fuldt ud. Derfor er enkelte af de eksisterende konstruktioner anslåede.

Der har i forbindelse med besigtigelse været adgang nedlagt vaskeri/udhus samt til følgende lejemål:

BBR bygning 2: Rugvangen 17, 8560 Kolind  
BBR bygning 5: Rugvangen 33, 8560 Kolind

Ejendomsmester oplyser at lejlighederne er identisk hvad angår konstruktioner og tekniske anlæg.

I forbindelse med etablering af energibesparende tiltag, kan man nogle gange få tilskud igennem Energistyrelsen. Energimærket kan i den forbindelse bruges til at dokumentere energibesparelsen. Det er vigtigt at tage kontakt til Energistyrelsen ([www.ens.dk](http://www.ens.dk) eller [www.spareenergi.dk](http://www.spareenergi.dk)) og undersøge reglerne inden man går i gang med tiltag. De her i rapporten anslåede investeringsomkostninger er angivet uden tilskud.

For råd og vejledning til gennemførelse af energibesparende tiltag henvises til Videncenter for energibesparelser i bygninger på [www.byggeriogenergi.dk](http://www.byggeriogenergi.dk).

Nogle energibesparelsesforslag er taget med i energimærkningsrapporten selvom de ikke er rentable. Det er gjort for at synliggøre at der er en besparelsesmulighed, men at den ikke nødvendigvis er rentabel. Dette for at bygningsejeren kan prioritere sin indsats. Der kan også være andre grunde end energimæssige til at foretage forbedringer, f.eks. udskiftning af vinduer hvis de er nedslidte.

I beregningen af forslag om etablering af solcelleanlæg er der indregnet et årligt gebyr til elseskabet på 1.000 kr. for salg af el. Gebyret varierer på landsplan imellem ca. 500 til 1.500 kr – der er her regnet med gennemsnittet.

### KOMMENTARER TIL BYGNINGSBESKRIVELSEN

Det registrerede opvarmede etageareal stemmer overens med oplysningerne i BBR-ejermeddelelsen.

I gav af BBR bygning 2, forefindes der et nedlagt vaskeri på 17 m<sup>2</sup>. Bygningen er taget ud af brug. Bygningen anses derfor som et skur/udhus, og er derfor ikke medtaget i energimærket.

#### Adresse

Rugvangen 11  
8560 Kolind

#### Energimærkningsnummer

311696522

#### Gyldighedsperiode

25. juli 2023 - 25. juli 2033

#### Udarbejdet af

Rambøll Danmark A/S  
CVR-nr.: 35128417

På de følgende sider kan du se en detaljeret beskrivelse af energitilstanden af dine boliger, energikonsulentens forslag til energiforbedringer og tilhørende energiløsninger.

Nogle forbedringsforslag er rentable. Det betyder, at du sparer mere på dit energiforbrug inden for energiforbedringens levetid, end energiforbedringen koster at gennemføre.

De rentable forslag fremgår med en investeringspris.

Nogle forbedringsforslag kan med fordel overvejes ved renoveringer, eller hvis der er bygningsdele, der alligevel skal udskiftes. Investeringsprisen til forbedringsforslag ved renovering, er ikke angivet da investeringen vil afhænge af den konkrete renovering, som skal ske i forbindelse med besparelsesforslaget.

## TAG OG LOFT

### LOFTRUM

#### STATUS

Bygn. 1-5 - Loftstrum er isoleret med 450 mm mineraluld. Isoleringsforholdet i konstruktionen er målt i forbindelse med besigtigelsen.

## YDERVÆGGE

### HULE YDERVÆGGE

#### STATUS

Bygn. 1-5 - Gavle - Ydervægge er udført som 36 cm hulmur. Vægge består udvendigt af tegl og indvendigt af 10 cm letbeton. Hulrummet er isoleret med 150 mm isolering ved opførelsen. Konstruktions- og isoleringsforhold er konstateret ud fra tegningsmateriale.

Bygn. 1-5 - Facader - Ydervægge er udført som 34 cm hulmur. Vægge består udvendigt af tegl og indvendigt af 10 cm letbeton. Hulrummet er isoleret med 125 mm isolering ved opførelsen. Konstruktionstykkelser er målt ved dør. Isoleringsforholdet er skønnet ud fra dette, og stemmer overens med tegningsmateriale.

Bygn. 2 - Nr. 19 - Gavl mod gl. vaskehus - Der er monteret en radiator i gl. vaskehus, og derfor regnes vægstykket i gavlen af nr. 19, ikke med. Gl. vaskehus er nedlagt, og der er ingen brug, udover opbevaring af haveredskaber. Det regnes derfor med som et skur.

### LETTE YDERVÆGGE

#### STATUS

Bygn. 1-5 - Brystning u. vinduesparti er udført som let konstruktion med beklædning ud- og indvendig. Hulrum mellem beklædninger er isoleret med 125 mm mineraluld. Konstruktionstykkelser er målt ved dør. Isoleringsforholdet er skønnet ud fra dette.

#### Adresse

Rugvangen 11  
8560 Kolind

#### Energimærkningsnummer

311696522

#### Gyldighedsperiode

25. juli 2023 - 25. juli 2033

#### Udarbejdet af

Rambøll Danmark A/S  
CVR-nr.: 35128417

RENOVERINGSFORSLAG	ÅRLIG BESPARELSE	INVESTERING
Bygn. 1-5 - Brystning u. vinduesparti - Indvendig efterisolering med 250 mm isolering i lette ydervægge. Eksisterende pladebeklædning og isolering nedtages og bortskaffes. Arbejdet udføres iht. gældende regler på området, hvad angår materialekrav samt placering og udførelse af dampspærre. I forbindelse med arbejdet, skal der udføres nye lysninger og bundstykker ved vinduer, og tekniske installationer føres med ud i den nye væg.	700 kr.	

## VINDUER, ØVENLYS OG DØRE

### FACADEVINDUER

**STATUS**

Bygn. 1-5 - Vinduer er monteret med 3 lags energirude med varm kant.

### YDERDØRE

**STATUS**

Bygn. 1-5 - Yderdøre og terrassedøre er monteret med 3 lags energirude med varm kant.

## GULVE

### TERRÆNDÆK

**STATUS**

Bygn. 1-5 - Terrændæk med strøgulv er udført i beton og med strøgulve der er isoleret med 75 mm mineraluld mellem strøer. Under betonen er gulvet uisoleret. Konstruktions- og isoleringsforhold er konstateret ud fra tegningsmateriale.

Bygn. 1-5 - Terrændæk med klinker er udført af beton med klinkegulv. Gulvet er isoleret med 100 mm mineraluld/polystyrenplader under betonen. Konstruktions- og isoleringsforhold er konstateret ud fra tegningsmateriale.

### TERRÆNDÆK MED GULVVARME

**STATUS**

Bygn. 1-5 - Terrændæk i badeværelser, med gulvarme er udført af beton med klinkegulv. Gulvet er isoleret med 100 mm mineraluld/polystyrenplader under betonen. Konstruktions- og isoleringsforhold er konstateret ud fra tegningsmateriale.

## VENTILATION

### VENTILATION

**STATUS**

Bygn. 1-5 - Der er naturlig ventilation i alle bygningerne. Bygningerne er normal tæt, da konstruktionssamlinger og fuger ved vindues- og døråbninger, samt tætningslister i vinduer og udvendige døre fremstår i god stand.

## VARMEANLÆG

### VARMEANLÆG

**STATUS**

Bygn. 1-5 - Bygningerne opvarmes med el. Det er monteret elradiatorer i alle opvarmede rum. Der er supplerende varmforsyning i form af el-gulvvarme i badeværelser. El-gulvvarmen er indregnet, som en andel af det samlede opvarmede areal.

### VARMEPUMPER

**STATUS**

Bygn. 1-5 - Nr. 11-13 & 17-35 - Der er ingen varmepumper i bygningerne.

Bygn. 2 - Nr. 15 - Der er monteret en omdrejningsstyret varmepumpe, som producerer luftvarme til rumopvarmning. Varmepumpen er typen luft/luft, hvilket vil sige at varmepumpen er et splitanlæg med en udedel og en indedel. Luftvarmepumpen forsyner det store stuerum og køkken med varme. Fabrikat: Panasonic. OBS: Der kunne ikke skaffes adgang til denne bolig, hvorfor effekten af denne er vurderet.

**RENOVERINGSFORSLAG**

Bygn. 1-5 - Nr. 11-13 & 17-35 - Der foreslås installation af nye omdrejningsstyrede luft/luft varmepumper. Ét anlæg pr. boligenhed.

Anlægget består af en inde- og udedel, som veksler energi i luften om til varm luft, der indblæses i det rum hvor indedelen placeres. Selve indedelen får bedste udnyttelse og dækningsareal, ved placering i det store stuerum.

Det anbefales altid at få udført en konkret beregning ud fra en leverandørs- eller producents specifikke beregningsdata, inden arbejdet igangsættes. Ligeledes er det altid en god ide at indhente et samlet tilbud fra en leverandør/montør. Begge dele vil ofte kunne medvirke til en endnu bedre rentabilitet.

**ÅRLIG BESPARELSE**

28.600 kr.

**INVESTERING**

264.000 kr.

## SOLVARME

**STATUS**

Bygn. 1-5 - Der er ikke stillet forslag til solvarmeanlæg, da dette, med bygningens eksisterende varmeanlæg og den dertilhørende energipris, ikke vil kunne medføre et fornuftigt og rentabelt forslag.

**Adresse**

Rugvangen 11  
8560 Kolind

**Energimærkningsnummer**

311696522

**Gyldighedsperiode**

25. juli 2023 - 25. juli 2033

**Udarbejdet af**

Rambøll Danmark A/S  
CVR-nr.: 35128417

## VARMEFORDELING

### VARMEFORDELING

**STATUS**

Bygn. 1-5 - Der er intet vandbåret varmfordelingsanlæg i bygningen.

### AUTOMATIK

**STATUS**

Bygn. 1-5 - Der er automatisk temperaturstyring på alle el-paneler/el-radiatorer.

## VARMT BRUGSVAND

### VARMT BRUGSVAND

**STATUS**

Bygn. 1-5 - I beregningen er der indregnet et varmtvandsforbrug på 250 liter pr. m<sup>2</sup> opvarmet boligareal pr. år.

### VARMTVANDSRØR

**STATUS**

Bygn. 1-5 - Tekniskab - Varmetabet fra tilslutningsrør under 5 meter indregnes med et standard værdisæt for rørlængde og isoleringsniveau svarende til 4 meter med 30 mm isolering, pr. boligenhed. Dette udføres iht. gældende Håndbog for Energikonsulenter.

### VARMTVANDSBEHOLDER

**STATUS**

Bygn. 1-5 - Tekniskab - Varmt brugsvand produceres i præisoleret vandvarmer, fabrikat Metro. Der forefindes to forskellige typer varmtvandsbeholdere. Metro 622, 60 liter (årgang 2012) og Metro 644, 98 liter (årgang 2021). Den præcise type og fordeling ift. de specifikke boligenheder er ikke kendt, derfor benyttes en gennemsnits beholdervolumen, dette har ikke indvirkning på energimærket.

**EL**

**SOLCELLER**

**STATUS**

Bygn. 1-5 - Der er ingen solceller på bygningerne.

**RENOVERINGSFORSLAG**

Bygn. 1-5 - Montering af solceller på tagflader mod vest eller syd, afhængigt af tagets orientering. Det anbefales at der monteres solceller af typen Monokrystallinske silicium med et areal på ca. 17,5 m<sup>2</sup>, pr. boligenhed. For at opnå optimal virkningsgrad kan det være nødvendigt at beskære eventuelle trækrøner, så der ikke opstår skyggevirkning på solcellerne. Det bør undersøges om den eksisterende tagkonstruktion er egnet til den ekstra vægt fra solcellerne. En eventuel udgift til dette er ikke medtaget i forslaget økonomi.

**ÅRLIG BESPARELSE**

26.600 kr.

**INVESTERING**

En bygning består af mange dele, der har betydning for bygningens energibehov. Figuren herunder giver en forklaring af de væsentligste dele på tværs af konstruktioner og installationer.

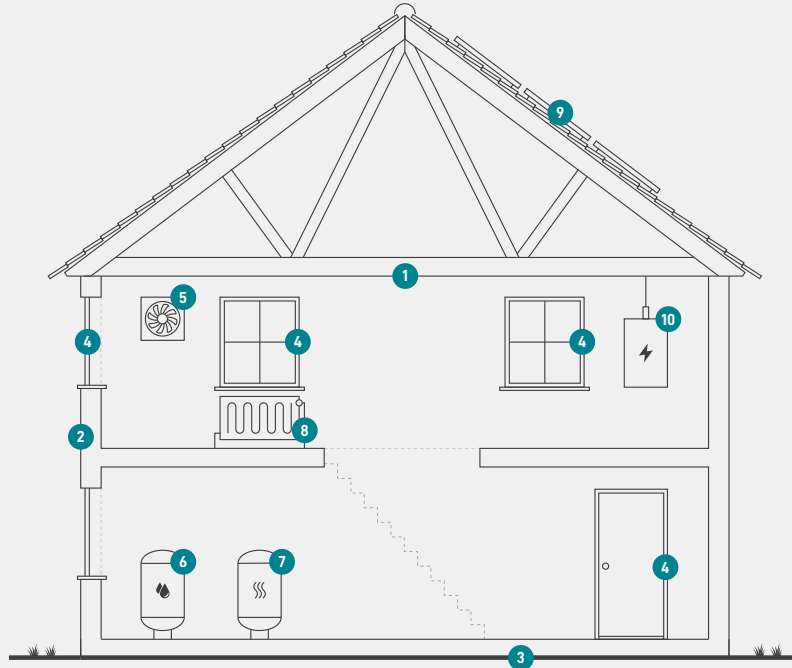

1

### Tag og loft

Bygningens øverste del af klimaskærmen, f.eks. et loftrum, et fladt tag eller et udnyttet tagrum.

2

### Ydervægge

Bygningens vægge ud mod det fri eller mod uopvarmede områder. Væggen kan være hule, massive eller lette ydervægge.

3

### Etageadskillelse og gulv

Bygningens nederste del af klimaskærmen, f.eks. terrændæk, gulv mod krybekælder eller etageadskillelse mod uopvarmet kælder.

4

### Vinduer/døre

Bygningens facadevinduer og yderdøre.

5

### Ventilation

Bygningens ventilationsanlæg og ventilationskanaler.

6

### Varmt brugsvand

Bygningens komponenter til varmt brugsvand, bl.a. varmtvandsrør og varmtvandsbeholder.

7

### Varmeanlæg

Bygningens varmeanlæg, f.eks. kedler, fjernvarme, ovne og varmepumper.

8

### Varmefordeling

Bygningens varmfordelingsanlæg, bl.a. varmeanlægget, varmerør og automatik.

9

### Solenergi

Bygningens solenergi, f.eks. solvarme og solceller.

10

### El og teknik

Bygningens driftsrelaterede el og teknik, f.eks. varmfordelingspumper, varmtvandspumper og vindmøller.

#### Adresse

Rugvangen 11  
8560 Kolind

#### Energimærkningsnummer

311696522

#### Gyldighedsperiode

25. juli 2023 - 25. juli 2033

#### Udarbejdet af

Rambøll Danmark A/S  
CVR-nr.: 35128417

# ENERGIMÆRKE

FOR BOLIGEN

0962051, djursBO afd. 51  
Rugvangen 11  
8560 Kolind

Energimærkningen er baseret på beregnet forbrug



Energistyrelsen

Gyldig fra den 25. juli 2023 til den 25. juli 2033  
Energimærkningsnummer: 311696522

# ENERGIMÆRKE

FOR BOLIGEN

0962051, djursBO afd. 51  
Rugvangen 13  
8560 Kolind

Energimærkningen er baseret på beregnet forbrug



Energistyrelsen

Gyldig fra den 25. juli 2023 til den 25. juli 2033  
Energimærkningsnummer: 311696522

# ENERGIMÆRKE

FOR BOLIGEN

0962051, djursBO afd. 51  
Rugvangen 15  
8560 Kolind

Energimærkningen er baseret på beregnet forbrug



Energistyrelsen

Gyldig fra den 25. juli 2023 til den 25. juli 2033  
Energimærkningsnummer: 311696522

# ENERGIMÆRKE

FOR BOLIGEN

0962051, djursBO afd. 51  
Rugvangen 17  
8560 Kolind

Energimærkningen er baseret på beregnet forbrug



Energistyrelsen

Gyldig fra den 25. juli 2023 til den 25. juli 2033  
Energimærkningsnummer: 311696522

# ENERGIMÆRKE

FOR BOLIGEN

0962051, djursBO afd. 51  
Rugvangen 19  
8560 Kolind

Energimærkningen er baseret på beregnet forbrug



Energistyrelsen

Gyldig fra den 25. juli 2023 til den 25. juli 2033  
Energimærkningsnummer: 311696522

# ENERGIMÆRKE

FOR BOLIGEN

0962051, djursB0 afd. 51  
Rugvangen 21  
8560 Kolind

Energimærkningen er baseret på beregnet forbrug



Energistyrelsen

Gyldig fra den 25. juli 2023 til den 25. juli 2033  
Energimærkningsnummer: 311696522

# ENERGIMÆRKE

FOR BOLIGEN

0962051, djursBO afd. 51  
Rugvangen 23  
8560 Kolind

Energimærkningen er baseret på beregnet forbrug



Energistyrelsen

Gyldig fra den 25. juli 2023 til den 25. juli 2033  
Energimærkningsnummer: 311696522

# ENERGIMÆRKE

FOR BOLIGEN

0962051, djursB0 afd. 51  
Rugvangen 25  
8560 Kolind

Energimærkningen er baseret på beregnet forbrug



Energistyrelsen

Gyldig fra den 25. juli 2023 til den 25. juli 2033  
Energimærkningsnummer: 311696522

# ENERGIMÆRKE

FOR BOLIGEN

0962051, djursBO afd. 51  
Rugvangen 27  
8560 Kolind

Energimærkningen er baseret på beregnet forbrug



Energistyrelsen

Gyldig fra den 25. juli 2023 til den 25. juli 2033  
Energimærkningsnummer: 311696522

# ENERGIMÆRKE

FOR BOLIGEN

0962051, djursBO afd. 51  
Rugvangen 29  
8560 Kolind

Energimærkningen er baseret på beregnet forbrug



Energistyrelsen

Gyldig fra den 25. juli 2023 til den 25. juli 2033  
Energimærkningsnummer: 311696522

# ENERGIMÆRKE

FOR BOLIGEN

0962051, djursBO afd. 51  
Rugvangen 31  
8560 Kolind

Energimærkningen er baseret på beregnet forbrug



Energistyrelsen

Gyldig fra den 25. juli 2023 til den 25. juli 2033  
Energimærkningsnummer: 311696522

# ENERGIMÆRKE

FOR BOLIGEN

0962051, djursBO afd. 51  
Rugvangen 33  
8560 Kolind

Energimærkningen er baseret på beregnet forbrug



Energistyrelsen

Gyldig fra den 25. juli 2023 til den 25. juli 2033  
Energimærkningsnummer: 311696522

# ENERGIMÆRKE

FOR BOLIGEN

0962051, djursB0 afd. 51  
Rugvangen 35  
8560 Kolind

Energimærkningen er baseret på beregnet forbrug



Energistyrelsen

Gyldig fra den 25. juli 2023 til den 25. juli 2033  
Energimærkningsnummer: 311696522