

## ENERGIMÆRKNINGSRAPPORT

ENERGIMÆRKE OG FORSLAG TIL ENERGIFORBEDRINGER

Blichersvej 4A  
8300 Odder

DIN BOLIG HAR  
ENERGIMÆRKE

C

Du betaler hvert år **1.074 kr.**  
mere, end du behøver i energjudgifter\*

### ENERGIKONSULENTENS BEDSTE ANBEFALINGER

#### 1 Efterisolering af radiatornicher i en let pladekonstruktion.

Årlig besparelse: 417 kr.  
Investering: 8.125 kr.

#### 2 Efterisolering af skunke

Årlig besparelse: 216 kr.  
Investering: 7.848 kr.

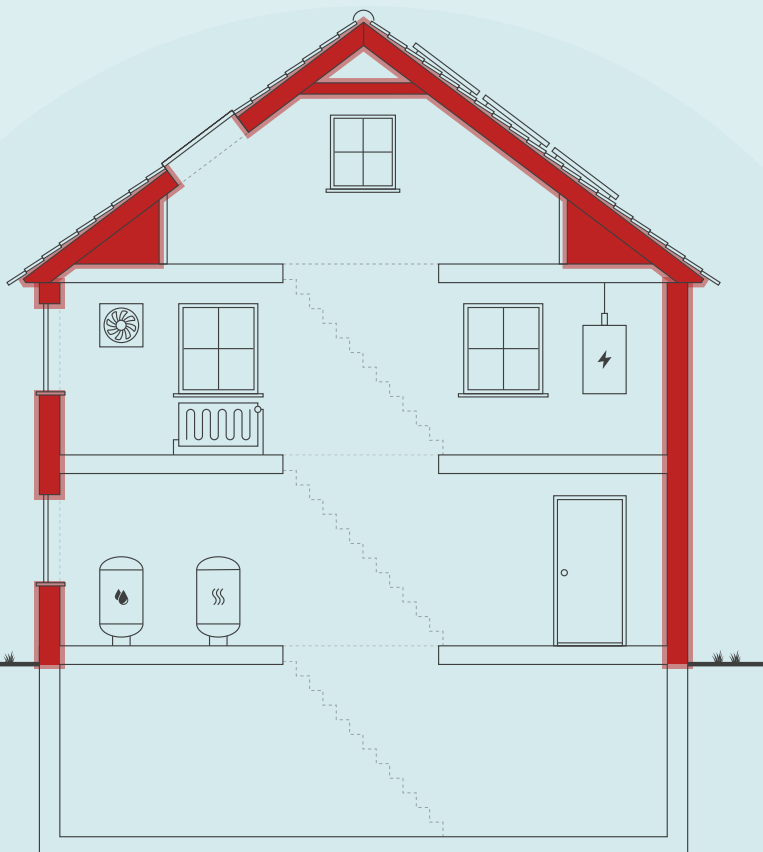

Skitsen illustrerer en generisk bygning, baseret på bygningens karaktertræk. Ikonforklaring kan ses under afsnittet IKONFORKLARING.

### DIT ÅRLIGE BESPARELSESPOTENTIALE\*

	I DAG	EFTER RENTABLE TILTAG	DU SPARER ÅRLIGT
Beregnet varmeforbrug per år:	22.287 kr.	21.213 kr.	1.074 kr.
Samlet energjudgift	22.287 kr.	21.213 kr.	1.074 kr.
Samlet CO <sub>2</sub> -udledning	0,06 ton	0,06 ton	0,00 ton

\* Tallene er baseret på en standardiseret brug af bygningen. Se siden: FORMÅLET MED ENERGIMÆRKNINGEN.

### BYGNINGENS PLACERING PÅ ENERGIMÆRKNINGSSKALAEN



Adresse  
Blichersvej 4A  
8300 Odder

Energimærkningsnummer  
311545577

Gyldighedsperiode  
3. september 2021 - 3. september 2031

Udarbejdet af  
Botjek A/S  
CVR-nr.: 30711602

På denne side får du hjælp til at igangsætte de energiforbedringer, som energikonsulenten har fremhævet. Du kan sammenligne tiltagene på tværs af økonomi, klima og praktiske forhold, ligesom der til hvert forslag er en trinvis guide til at komme i gang med energiforbedringerne.

På de følgende sider i rapporten finder du detaljeret information om energikonsulentens forbedringsforslag.

### EFTERISOLERING AF RADIATORNICHER I EN LET PLADEKONSTRUKTION.

- 1 Find en håndværker eller anden relevant fagperson som kan hjælpe dig med planlægning og udførelse af din energiforbedring.
- 2 På Spareenergi.dk kan du få inspiration til energiforbedringen om "Isolering af tung ydervæg, udefra"
- 3 Læs mere om den konkrete energiforbedring på [www.spareenergi.dk/isolering-af-tung-ydervaeg-udefra](http://www.spareenergi.dk/isolering-af-tung-ydervaeg-udefra)
- 4 Indhent et eller flere tilbud på energiforbedringen, udvælg den løsning, der passer dig bedst, og begynd din energiforbedring.



**Besparelse**  
417 kr./årligt



**CO<sub>2</sub>-reduktion**  
0 kg./årligt



**Investering**  
8.125 kr.



**Renoveringstid**  
Fra 2 dage til 1 uge

### EFTERISOLERING AF SKUNKE

- 1 Find en håndværker eller anden relevant fagperson som kan hjælpe dig med planlægning og udførelse af din energiforbedring.
- 2 På Spareenergi.dk kan du få inspiration til energiforbedringen om "Isolering af loft"
- 3 Læs mere om den konkrete energiforbedring på [www.spareenergi.dk/isolering-af-loft](http://www.spareenergi.dk/isolering-af-loft)
- 4 Indhent et eller flere tilbud på energiforbedringen, udvælg den løsning, der passer dig bedst, og begynd din energiforbedring.



**Besparelse**  
216 kr./årligt



**CO<sub>2</sub>-reduktion**  
0 kg./årligt



**Investering**  
7.848 kr.



**Renoveringstid**  
Op til 2 dage

#### ENERGIPRISER

Svingende energipriser har ikke betydning for bygningens energimærke, men har indflydelse på energioekonomien anført på forsiden. Nogle energimærker er udarbejdet i perioder, hvor energipriserne har været betydeligt højere end andre. Ved høje energipriser kan værdien af besparelsesforslag blive større, hvilket betyder, at det kan give økonomisk mening at gennemføre flere forslag.

#### HJÆLP TIL GENNEMFØRELSE AF ENERGIBESPARELSER OG RÅD OM FINANSIERING

Energikonsulenten kan fortælle dig, hvilke forudsætninger der ligger til grund for de enkelte forbedringsforslag. På [spareenergi.dk](http://spareenergi.dk) kan du læse mere om energirenoveringer og finde inspiration og hjælp til at igangsætte en energirenovering. Find f.eks. Bygningsguiden, hvor vi har samlet viden om de mest almindelige hustyper i Danmark – så du kan få overblik over, hvordan man opnår en bedre bolig, der både er energieffektiv, har et godt indeklima og er tidssvarende.

Kontakt din bank: Flere banker tilbyder klima- og energieffektiviseringslån med lav rente. Ring til din bank og hør hvad de kan tilbyde.

På denne side kan du sammenligne økonomi og klimaeffekt for alle rapportens forbedringsforslag.

SIDE 3 - BILAG

RENTABLE RECOVERINGSFORSLAG			
RECOVERINGSFORSLAG	ÅRLIG BESPARELSE*	INVESTERING	REDUKTION I ÅRLIGT UDLEDT CO <sub>2</sub>
LOFTRUM Efterisolering af skråvæg	464 kr.	0 kr.	0 kg CO <sub>2</sub>
LOFTRUM Efterisolering af skunke	216 kr.	7.848 kr.	0 kg CO <sub>2</sub>
MASSIVE YDERVÆGGE Efterisolering af radiatornicher i en let pladekonstruktion.	417 kr.	8.125 kr.	0 kg CO <sub>2</sub>
ANDRE FORSLAG DER KAN VÆRE RENTABLE, HVIS DE UDFØRES SAMMEN MED ANDRE RECOVERINGER			
LETTE YDERVÆGGE Efterisolering af let ydervæg	32 kr.		0 kg CO <sub>2</sub>
KÆLDER YDERVÆGGE Efterisolering af kælderydervæg	753 kr.		1 kg CO <sub>2</sub>
FACADEVINDUER Nye vinduer og døre med 3 lags energiruder.	3.707 kr.		8 kg CO <sub>2</sub>
TERRÆNDÆK Etablering af nyt terrændæk	276 kr.		0 kg CO <sub>2</sub>
TERRÆNDÆK MED GULVVARME Etablering af nyt terrændæk	76 kr.		0 kg CO <sub>2</sub>
KÆLDERGULV Etablering af nyt kældergulv	286 kr.		0 kg CO <sub>2</sub>
VARMEANLÆG Konvertering til luft/vand-varmepumpe	3.670 kr.		-3.177 kg CO <sub>2</sub>

\* Tallene er baseret på en standardiseret brug af bygningen. Se siden: FORMÅLET MED ENERGIMÆRKNINGEN.

# FORMÅLET MED ENERGIMÆRKNINGEN

Energimærkning af bygninger har to formål: Mærkningen synliggør bygningens beregnede energibehov og er derfor en form for varedeklaration, når en bygning sælges eller udlejes. På baggrund af det beregnede energibehov tildeles boligen en karakter på energimærkningskalaen fra A2020 til G.

Rapporten giver et overblik over de energimæssige forbedringer af boligen, som er rentable at gennemføre eller kan være rentable, hvis de udføres sammen med andre renoveringer. Rapporten beskriver hvad forbedringerne går ud på, hvad de koster at gennemføre, hvor meget energi og CO<sub>2</sub> man sparer, og hvor stor besparelse der kan opnås på el- og varmeregninger ud fra det beregnede energibehov.

## DERFOR SKAL DU GENNEMFØRE ENERGIFORBEDRINGER:



### BEDRE INDEKLIMA

Når du energiforbedrer kan det have en positiv betydning for indeklimaet.



### VARMERE OVERFLADER

Dit hus bliver bedre til at holde på varmen, så du får mere gavn af de dele af huset, der før var for kolde til at bruge i hverdagen.



### ØGET KOMFORT

Du får nemmere ved at holde den rette temperatur i boligen, så den bliver rarere at være i.



### MINDRE TRÆK

Din bolig bliver tættere, så det ikke længere trækker fra de steder, hvor du før var generet af kulde og træk.

Det beregnede energibehov er en ret præcis indikator for bygningens energimæssige kvalitet – i modsætning til det faktiske forbrug, som naturligvis er stærkt afhængigt både af vejret og af de vaner, som bygningens brugere har. Nogle sparer på varmen, mens andre fyrer for åbne vinduer eller bruger store mængder varmt vand.

For at kunne sammenligne bygningers energimæssige kvalitet, beregnes bygningens beregnede energibehov ud fra en række standardantagelser for vejr, familiestørrelse, indendørstemperatur, adfærd m.v. Nedenfor ses de mest centrale antagelser for det beregnede energibehov.

## FIRE ÅRSAGER TIL AT HUSETS FAKTISKE VARMEREGNING KAN AFVIGE FRA DET BEREGNEDNE ENERGIBEHOV I RAPPORTEN:



### FAMILIESTØRRELSE

Der antages en gennemsnitlig familiestørrelse relativt til husets størrelse. Den faktiske varmeregning kan afvige, hvis der bo flere eller færre end antaget.



### INDENDØRSTEMPERATUR

Der antages en konstant opvarmning af huset til 20°C. Den faktiske varmeregning kan afvige, hvis beboerne ønsker en højere eller lavere temperatur.



### VARMTVANDSFORBRUG

Der antages et gennemsnitligt forbrug af varmt vand relativt til husets størrelse. Den faktiske varmeregning kan afvige, hvis beboerne bruger mere eller mindre varmt vand.



### VEJRFORHOLD

Der antages gennemsnitlige vejrforhold. Den faktiske varmeregning kan afvige, hvis vinteren er særlig varm eller kold.



## BYGNINGSBESKRIVELSE / Blichersvej 4A - 001

ADRESSE Blichersvej 4A, 8300 Odder			BBR NR. 727-011366-001	BFE NR. 0
BYGNINGENS ANVENDELSE I FØLGE BBR Enfamiliehus				OPFØRELSESÅR 1969
ÅR FOR VÆSENTLIG RENOVERING Ikke angivet	VARMEFORSYNING Træpiller i sække (kg)	SUPPLERENDE VARME Ikke angivet	BOLIGAREAL I BBR 330 m <sup>2</sup>	ERHVERVSAREAL I BBR 0 m <sup>2</sup>
OPVARMET BYGNINGSAREAL 395 m <sup>2</sup>	HERAF TAGETAGE OPVARMET 110 m <sup>2</sup>	HERAF KÆLDERETAGE OPVARMET 65 m <sup>2</sup>	UOPVARMET KÆLDERETAGE 25 m <sup>2</sup>	
<b>C</b> ENERGIMÆRKE		<b>C</b> ENERGIMÆRKE EFTER RENTABLE BESPARELSFORSLAG		<b>A</b> 2015 ENERGIMÆRKE EFTER ALLE BESPARELSFORSLAG

## BYGNINGENS BEREGNEDE ENERGIBEHOV\*\*

## Opvarmning

FORSYNINGSFORM	VARMEBEHOV I kWh	OMREGNET TIL ENERGIENHED FOR FORSYNINGSFORM
El	605	605 kWh el
Træpiller	46.590	9.606 Kilo træpiller

\*\*Bygningens beregnede energibehov er i denne rapport tilføjet efter energimærkningen er indberettet. Tallene er baseret på de registrerede bygningsdata. Udseendet kan variere fra andre senere indberettede energimærkninger. Dette har ingen indflydelse på kvaliteten af data eller på energimærkningen generelt.

## Andre energibehov

EL TIL ANDET*	kWh
El	4.951

\*El til bygningsdrift er det elforbrug, der i beregningen går til installationer, f.eks. varmfordelingspumper, ventilation mv. El til forbrug dækker over et standardiseret, gennemsnitligt elforbrug til f.eks. hvidevarer, tv mv. El til forbrug påvirker ikke energimærkekaraktæren, men den varme der afgives fra elforbrugende udstyr reducerer bygningens beregnede varmebehov.

Adresse  
Blichersvej 4A  
8300 Odder

Energimærkningsnummer  
311545577

Gyldighedsperiode  
3. september 2021 - 3. september 2031

Udarbejdet af  
Botjek A/S  
CVR-nr.: 30711602

### ANVENDTE ENERGIPRISER INKL. AFGIFTER VED BEREGNING AF BESPARELSER

Anvendte energipriser ved beregning af energibesparelserne i denne rapport:

Træpiller  
2,25 kr. pr. kg

Elvarme  
2,13 kr. pr. kWh

### OPLYST FORBRUG INKL. MOMS OG AFGIFTER

Denne rapport er udskrevet fra [www.boligejer.dk](http://www.boligejer.dk), og er derfor tilgængelig for offentligheden. Hvis det faktiske energiforbrug i bygningen og omkostningerne til dækning af det, er registreret ved energimærkningen, fremgår det ikke i denne rapport, da oplysningerne er fortrolige for enfamiliehuse.

### FORBEHOLD FOR PRISER PÅ INVESTERING I ENERGIBESPARELSE

Energimærkets besparelsesforslag er baseret på energikonsulentens erfaring og vurdering. Før energibesparelsesforslagene iværksættes, bør der altid indhentes tilbud fra flere leverandører, da de angivne priser alene skal betragtes som vejledende. Desuden bør det undersøges om energiforbedringen kræver myndighedsgodkendelse.

Årligt abonnement for salg af el bør undersøges nærmere, da dette variere meget på det frie el marked.

For en konkret vurdering af ejendommens isoleringsmæssige tilstand, skal der udføres destruktive indgreb i klimaskærmen.

### DESTRUKTIVE UNDERSØGELSER

Der er i forbindelse med bygningsbesigtigelsen ikke givet tilladelse til at foretage destruktive undersøgelser. Oplysning om isolering beror derfor på energikonsulentens skøn, tegningsmateriale og byggeskik.

### FIRMA

Firmanummer: 600078  
CVR-nummer: 30711602

Botjek A/S  
Botjek Center Østjylland, Stokagervej 5B -14  
8240 Risskov

[www.botjek.dk](http://www.botjek.dk)  
[ostjylland@botjek.dk](mailto:ostjylland@botjek.dk)  
tlf. 88271782

Ved energikonsulent  
Gert Lyng Christensen

### RAPPORTENS GYLDIGHED

Gyldig fra 3. september 2021 til den 3. september 2031

### KLAGEMULIGHEDER

Tror du, der er fejl i rapporten, eller ønsker du at klage over energimærkningen, skal du rette henvendelse til det certificerede energimærkningsfirma, der har udarbejdet mærkningen.

Ejeren af bygningen eller enheden kan klage. Klagen skal være modtaget hos det certificerede energimærkningsfirma, senest:

- 1 år efter energimærkningsrapportens dato, eller
- 1 år efter bygningens overtagelsesdag, som er aftalt mellem sælger og køber, hvis bygningen efter indberetningen af energimærkningsrapporten har fået ny ejer - dog senest 6 år efter energimærkningsrapportens datering.

Reglerne om klageadgang står i gældende bekendtgørelse om energimærkning af bygninger. Klik ind på linket og læs mere om, hvordan du indgiver en klage.

[www.ens.dk/ansvarsomraader/energimaerkning-af-bygninger/klagevejledning](http://www.ens.dk/ansvarsomraader/energimaerkning-af-bygninger/klagevejledning)

Det certificerede energimærkningsfirma behandler klagen og bør meddele sin skriftlige afgørelse af klagen inden for 4 uger.

### BEHANDLING AF OPLYSNINGER

Energistyrelsen er ansvarlig for behandlingen af oplysninger om bygningen, herunder offentliggørelse af energimærkningsrapporten. Du kan læse mere om reglerne, samt hvordan vi behandler oplysninger på vores hjemmeside.

[www.ens.dk/ansvarsomraader/energimaerkning-af-bygninger/lovgivning-om-energimaerkning](http://www.ens.dk/ansvarsomraader/energimaerkning-af-bygninger/lovgivning-om-energimaerkning)

Boligen er opført i 1969 og fremstår i normal isoleringsmæssig stand. Der kan udføres flere energiokonomiske rentable forbedringer i boligen. Der kan herudover udføres forbedringer, men disse vil ikke være rentable når de nuværende energipriser tages i betragtning.

Der er ikke foretaget destruktive undersøgelser af lukkede konstruktioner.

Der gøres opmærksom på, at forslag vedr. efterisolering af bygningskonstruktioner som f.eks. gulve, lofter og vægge alene er beregnet ud fra et energimæssigt hensyn. Der er i forslagene ikke taget højde for eventuelt arkitektoniske og/eller dugpunkts/fugt-mæssige konsekvenser af forslagene, samt en eventuel forringelse af loftshøjden i kælder. Det anbefales generelt, at kontakte en rådgiver/fagmand for at få udarbejdet en detaljeret projektbeskrivelse før isolerings- og/eller ombygningsarbejder igangsættes.

For bygninger som primært er el-opvarmede, kan man få reduceret el-afgiften. Den særlige reducerede el-afgift fastsættes af myndighederne år for år. Ordningen gælder ejere af huse, der opvarmes med el-paneler eller varmepumper. Nedsættelsen opnås ved at rette henvendelse til ens el-selskab.

## KOMMENTARER TIL BYGNINGSBESKRIVELSEN

Ved besigtigelsen forelå der intet brugbart tegningsmateriale, huset er kontrolopmålt af energikonsulent. Det opmålte areal stemmer overens med BBR, kælder, undtaget værksted, er medregnet som opvarmet.

**Adresse**

Blichersvej 4A  
8300 Odder

**Energimærkningsnummer**

311545577

**Gyldighedsperiode**

3. september 2021 - 3. september 2031

**Udarbejdet af**

Botjek A/S  
CVR-nr.: 30711602

På de følgende sider kan du se en detaljeret beskrivelse af energitilstanden af din bolig, energikonsulentens forslag til energiforbedringer og tilhørende energiløsninger.

Nogle forbedringsforslag er rentable. Det betyder, at du sparer mere på dit energiforbrug inden for energiforbedringens levetid, end energiforbedringen koster at gennemføre.

De rentable forslag fremgår med en investeringspris.

Nogle forbedringsforslag kan med fordel overvejes ved renoveringer, eller hvis der er bygningsdele, der alligevel skal udskiftes. Investeringsprisen til forbedringsforslag ved renovering, er ikke angivet da investeringen vil afhænge af den konkrete renovering, som skal ske i forbindelse med besparelsesforslaget.

## TAG OG LOFT

### LOFTRUM

#### STATUS

Skråvægge er udført som let konstruktion, isoleret med ca. 150 mm isolering. Konstruktionstykkelser er målt ved vindue. Isoleringsforhold er skønnet ud fra dette.

#### RENOVERINGSFORSLAG

Beklædning på skråvægge nedtages, og der efterisoleres op til i alt 300 mm isolering og afsluttes med nye gipsplader. Dette svarer til gældende energikrav. For at opnå et fremtidssikkert lavenerginiveau kan skråvæggene isoleres op til i alt 400 mm, dette har dog en længere tilbagebetalingstid med de nuværende forhold og er derfor ikke indregnet i dette forslag. Man skal ved renovering være opmærksom på korrekt etablering af dampspærre således at man får en sund og fugtsikker konstruktion.

#### ÅRLIG BESPARELSE

464 kr.

#### INVESTERING

0 kr.

### LOFTRUM

#### STATUS

Lodrette skunke er udført som let konstruktion, isoleret med ca. 150 mm isolering. Isoleringsforhold er målt ved skunklem.

#### RENOVERINGSFORSLAG

Lodrette skunke efterisoleres op til i alt 300 mm isolering, hvilket svarer til gældende energikrav.

#### ÅRLIG BESPARELSE

216 kr.

#### INVESTERING

7.848 kr.

### LOFTRUM

#### Adresse

Blichersvej 4A  
8300 Odder

#### Energimærkningsnummer

311545577

#### Gyldighedsperiode

3. september 2021 - 3. september 2031

#### Udarbejdet af

Botjek A/S  
CVR-nr.: 30711602

**STATUS**

Etageadskillelse mod uopvarmet loftrum over sydfløj er isoleret med ca. 350 mm isolering. Bygningsdelen overholder isoleringskrav i BR18.

Isoleringsforhold er målt på loft.

Etageadskillelse mod uopvarmet loftrum (hanebånd) er isoleret med ca. 225 mm isolering. Med nubærende priser på energi er det ikke rentabelt at efterisolere., Konstruktions- og isoleringsforhold er baseret på ejers oplysninger.

Vandrette skunke er udført som let konstruktion, isoleret med ca. 350 mm isolering. Bygningsdelen overholder isoleringskrav i BR18.

Isoleringsforhold er målt ved skunklem.

## YDERVÆGGE

### MASSIVE YDERVÆGGE

**STATUS**

Ydervæg ved radiatornicher er tegl udvendigt.

Konstruktionstykkelse er målt ved vindue. Isoleringsforhold er skønnet ud fra dette.

**RENOVERINGSFORSLAG**

Efterisolering af radiatornicher i en let pladekonstruktion, der indvendigt flugter med den øvrige væg. Radiator flyttes ud og monteres på den nye lette vægkonstruktion. Man skal ved renovering være opmærksom på korrekt etablering af dampspærre således at man får en sund og fugtsikker konstruktion.

**ÅRLIG BESPARELSE**

417 kr.

**INVESTERING**

8.125 kr.

### LETTE YDERVÆGGE

**STATUS**

Ydervægge ved vinduer og gavle på loft er udført som let konstruktion isoleret med ca. 100 mm.

Konstruktionstykkelse er målt ved vindue. Isoleringsforhold er skønnet ud fra dette.

**RENOVERINGSFORSLAG**

Det anbefales at isolere lette ydervægge indvendigt med ekstra 100 mm isolering afsluttet med en pladekonstruktion. Man skal ved renovering være opmærksom på korrekt etablering af dampspærre således at man får en sund og fugtsikker konstruktion.

**ÅRLIG BESPARELSE**

32 kr.

**INVESTERING**

### KÆLDER YDERVÆGGE

**STATUS**

Kælderydervægge mod jord er ca. 25 cm beton med 50 mm leca.

Konstruktion er oplyst af ejer.

**Adresse**

Blichersvej 4A  
8300 Odder

**Energimærkningsnummer**

311545577

**Gyldighedsperiode**

3. september 2021 - 3. september 2031

**Udarbejdet af**

Botjek A/S  
CVR-nr.: 30711602

RENOVERINGSFORSLAG	ÅRLIG BESPARELSE	INVESTERING
Efterisolering af kælderydervæggen udvendigt under terræn med 200 mm. Hvis der ikke er et omfangsdræn, bør det etableres i forbindelse med efterisoleringsarbejdet. Omfangsdrænet skal sørge for at lede regn- og grundvand væk fra huset, så kældervæggen holdes tør udefra. Etablering af omfangsdræn er ikke indregnet i forslaget.	753 kr.	

HULE YDERVÆGGE
<p><b>STATUS</b></p> <p>Ydervæg er ca. 300 mm hulmur med ½ sten tegl udvendig og indvendig. Hulmuren er efterisoleret med mineraluldsgranulat. Der er ikke givet forslag til efterisolering, da det ikke er umiddelbart rentabelt, da en evt. yderligere indvendig efterisolering vil mindske boligarealet og er vanskelig på grund af indretning og installationer og en evt. udvendig efterisolering vil ændre bygningens arkitektur væsentligt. Konstruktions- og isoleringsforhold er baseret på ejers oplysninger.</p>

## VINDUER, OVENLYS OG DØRE

FACADEVINDUER		
<p><b>STATUS</b></p> <p>Vinduer og døre med glas er med 2 lags termoruder, ovenlys er med 2 lags energiruder, entredør er isoleret.</p>		
<p><b>RENOVERINGSFORSLAG</b></p> <p>Det anbefales at udskifte vinduer og døre med glas med 2 lags termoruder til nye med 3 lags energiruder med varmekanter.</p>	<p><b>ÅRLIG BESPARELSE</b></p> <p>3.707 kr.</p>	<p><b>INVESTERING</b></p>

## GULVE

TERRÆNDÆK		
<p><b>STATUS</b></p> <p>Gulve er terrændæk udført som betondæk på leca. Konstruktions- og isoleringsforhold er skønnet ud fra opførelsestidspunktet.</p>		
<p><b>RENOVERINGSFORSLAG</b></p> <p>Terrændæk udskiftes til nyt terrændæk isoleret med minimum 300 mm isolering, hvilket svarer til gældende energikrav. For at fremtidssikre bygningen kan terrændækket isoleres til lavenergistandard med 400 mm, dette har dog en længere tilbagebetalingstid med de nuværende forhold og er derfor ikke indregnet i dette forslag.</p>	<p><b>ÅRLIG BESPARELSE</b></p> <p>276 kr.</p>	<p><b>INVESTERING</b></p>

## TERRÆNDÆK MED GULVVARME

### STATUS

Gulve i badeværelser, bryggers og entre er terrændæk udført som betondæk på leca med gulvarme. Konstruktions- og isoleringsforhold er skønnet ud fra opførelsestidspunktet.

### RENOVERINGSFORSLAG

Terrændæk udskiftes til nyt terrændæk med gulvarme isoleret med minimum 300 mm, hvilket svarer til gældende energikrav.  
For at fremtidssikre bygningen kan terrændækket isoleres til lavenergistandard med 400 mm, dette har dog en længere tilbagebetalingstid med de nuværende forhold og er derfor ikke indregnet i dette forslag.

### ÅRLIG BESPARELSE

76 kr.

### INVESTERING

## KÆLDERGULV

### STATUS

Kældergulv er støbt i beton og isoleret med ca. 150 mm letkliner. Konstruktions- og isoleringsforhold er skønnet ud fra opførelsestidspunktet.

### RENOVERINGSFORSLAG

Kældergulvet udskiftes til nyt gulv isoleret med minimum 300 mm, hvilket svarer til gældende energikrav. Der er i forslaget ikke indregnet evt. understøbning af fundament i forbindelse med efterisolering af kældergulve.  
For at fremtidssikre bygningen kan terrændækket isoleres til lavenergistandard med 400 mm, dette har dog en længere tilbagebetalingstid med de nuværende forhold og er derfor ikke indregnet i dette forslag.

### ÅRLIG BESPARELSE

286 kr.

### INVESTERING

## VENTILATION

### VENTILATION

### STATUS

Huset ventileres ved naturlig ventilation gennem vinduer samt via mekanisk aftræk fra køkken (emhætte) og bad (udsugningsventilator).

Bygningen anses for normal tæt, da konstruktionssamlinger og fuger ved vindues- og døråbninger, samt tætningslister i vinduer og udvendige døre er intakte.

## VARMEANLÆG

### VARMEANLÆG

### STATUS

Ejendommens varmeproducerende anlæg er en stoker kedel til træpiller Passat fra 2011 placeret i opvarmet kælder. Der er brændeovn i stue, brændeovnen er jf gældende regler ikke medtaget i beregning.

### Adresse

Blichersvej 4A  
8300 Odder

### Energimærkningsnummer

311545577

### Gyldighedsperiode

3. september 2021 - 3. september 2031

### Udarbejdet af

Botjek A/S  
CVR-nr.: 30711602

## VARMEANLÆG

### STATUS

Der er ikke installeret varmepumpe.

### RENOVERINGSFORSLAG

Kedlen nedtages og der installeres en luft/vand-baseret varmepumpe, til rumopvarmning via centralvarmeanlæg samt opvarmning af varmtvandsbeholder. Der bør ved etablering af varmepumpeanlæg vælges et anlæg der opfylder Energistyrelsens mindstekrav til energieffektivitet og/eller et anlæg der er optaget på "Energistyrelsens liste over energimærkede varmepumper."

For at udnytte varmepumpen optimalt, er det vigtigt at fremløbstemperaturen er så lav som mulig, dette gøres bedst ved brug af gulvarme, eller ved store radiatorarealer som er optimalt placeret. Det skal derfor i forbindelse med etablering af varmepumpe vurderes, hvorvidt det er nødvendigt at etablere nyt / at renovere eksisterende fordelingsanlæg og radiatorer.

Renovering af eksisterende fordelingsanlæg og radiatorer er ikke indregnet i prisen og skal nærmere vurderes af varmepumpeproducenten.

### ÅRLIG BESPARELSE

3.670 kr.

### INVESTERING

## SOLVARME

### STATUS

Der er ikke installeret solvarmeanlæg. Varmepumpe og solvarmeanlæg har "top effekt" på samme tid, nemlig om sommeren. Idet der stilles forslag om varmepumpe er det derfor ikke relevant med solvarme i dette tilfælde.

## VARMEFORDELING

### VARMEFORDELING

### STATUS

Den primære opvarmning af ejendommen sker via radiatorer i opvarmede rum. Varmefordelingsrør skønnes udført som to-strengs anlæg. Der er desuden gulvarme i badeværelser, bryggers og entre.

### VARMEFORDELINGSPUMPER

### STATUS

Varmeanlægget er forsynet med en automatisk/elektronisk styret cirkulationspumpe på 22W af fabrikat Grundfos Alpha2.

## AUTOMATIK

### STATUS

Der er ikke monteret automatik til styring af fremløbstemperaturen til centralvarmeinstallationen efter udetemperatur eller automatisk sommerstop.

Der er på radiatorer monteret termostatventiler, der styres efter rumtemperaturen, i kælder er der 2 radiatorer som reguleres med manuelle ventiler. Gulvvarmen styres via returtermostater.

## VARMT BRUGSVAND

### VARMTVANDSBEHOLDER

### STATUS

Varmt brugsvand produceres i 110 l præisoleret vandvarmer med elpatron til sommerbrug, fabrikat Metro type Cabinet. Vandvarmeren er placeret i kælder.

## EL

### SOLCELLER

### STATUS

Der er installeret ca. 39 m<sup>2</sup> monokrystallinske solceller med en effekt på ca. 5,9 kW.

En bygning består af mange dele, der har betydning for bygningens energibehov. Figuren herunder giver en forklaring af de væsentligste dele på tværs af konstruktioner og installationer.

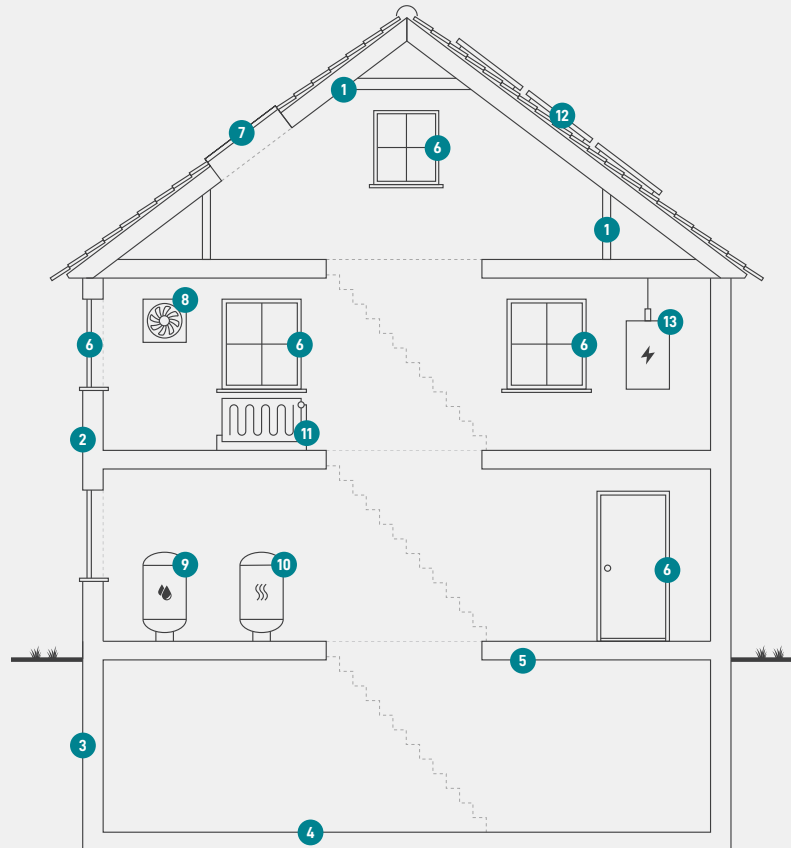

1

### Tag og loft

Bygningens øverste del af klimaskærmen, f.eks. et loftrum, et fladt tag eller et udnyttet tagrum.

2

### Ydervægge

Bygningens vægge ud mod det fri eller mod uopvarmede områder. Væggen kan være hule, massive eller lette ydervægge.

3

### Kælderydervægge

Bygningens kælderydervægge, som vender mod jorden.

4

### Kældergulv

Bygningens nederste del af klimaskærmen i bygninger med opvarmet kælder.

5

### Etageadskillelse og gulv

Bygningens nederste del af klimaskærmen, f.eks. terrændæk, gulv mod krybekælder eller etageadskillelse mod opvarmet kælder.

6

### Vinduer/døre

Bygningens facadevinduer og yderdøre.

7

### Ovenlys

Bygningens ovenlysvinduer.

8

### Ventilation

Bygningens ventilationsanlæg og ventilationskanaler.

9

### Varmt brugsvand

Bygningens komponenter til varmt brugsvand, bl.a. varmtvandsrør og varmtvandsbeholder.

10

### Varmeanlæg

Bygningens varmeanlæg, f.eks. kedler, fjernvarme, ovne og varmepumper.

11

### Varmefordeling

Bygningens varmfordelingsanlæg, bl.a. varmeanlægget, varmerør og automatik.

12

### Solenergi

Bygningens solenergi, f.eks. solvarme og solceller.

13

### El og teknik

Bygningens driftsrelaterede el og teknik, f.eks. varmfordelingspumper, varmtvandspumper og vindmøller.

#### Adresse

Blichersvej 4A  
8300 Odder

#### Energimærkningsnummer

311545577

#### Gyldighedsperiode

3. september 2021 - 3. september 2031

#### Udarbejdet af

Botjek A/S  
CVR-nr.: 30711602

# ENERGIMÆRKE

FOR BOLIGEN

**Blichersvej 4A  
8300 Odder**

Energimærkningen er baseret på beregnet forbrug



Energistyrelsen

Gyldig fra den 3. september 2021 til den 3. september 2031  
Energimærkningsnummer: 311545577