

ENERGIMÆRKNINGSRAPPORT

ENERGIMÆRKE OG FORSLAG TIL ENERGIFORBEDRINGER

[7679.001-024] - Røde Kors Boliger, Bredager 1-24
Bredager 1
7300 Jelling

DINE BOLIGER HAR
ENERGIMÆRKE

D

Du betaler hvert år **600 kr.**
mere, end du behøver i energjudgifter*

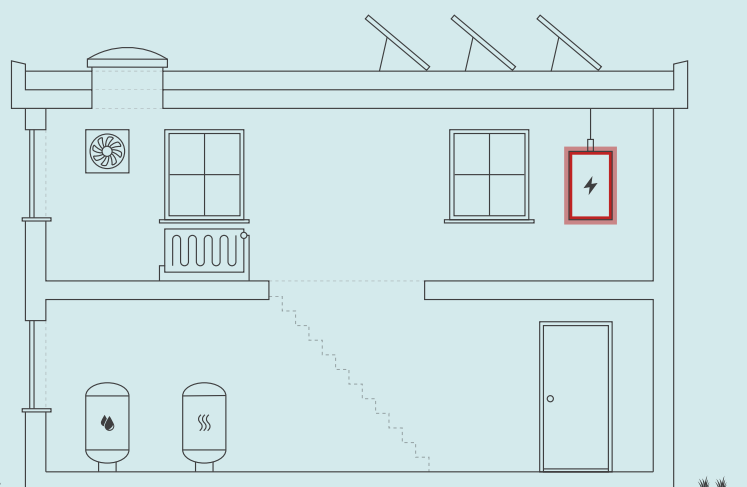

ENERGIKONSULENTENS BEDSTE ANBEFALINGER

1 Fælles teknikrum: Montage af ny cirkulationspumpe til varmt brugsvand

Årlig besparelse: 600 kr.
Investering: 6.000 kr.

Skitsen illustrerer en generisk bygning, baseret på bygningens karaktertræk. Ikonforklaring kan ses under afsnittet IKONFORKLARING.

DIT ÅRLIGE BESPARELSESPOTENTIALE*

	I DAG	EFTER RENTABLE TILTAG	DU SPARER ÅRLIGT
Fjernvarme	284.200 kr.	284.200 kr.	0 kr.
El til andet	98.800 kr.	98.200 kr.	600 kr.
Samlet energjudgift	383.000 kr.	382.400 kr.	600 kr.
Samlet CO ₂ -udledning	29,07 ton	29,01 ton	0,05 ton

* Tallene er baseret på en standardiseret brug af bygningen. Se siden: FORMÅLET MED ENERGIMÆRKNINGEN.

BYGNINGENS PLACERING PÅ ENERGIMÆRKNINGSSKALAEN



På denne side får du hjælp til at igangsætte de energiforbedringer, som energikonsulenten har fremhævet. Du kan sammenligne tiltagene på tværs af økonomi, klima og praktiske forhold, ligesom der til hvert forslag er en trinvis guide til at komme i gang med energiforbedringerne.

På de følgende sider i rapporten finder du detaljeret information om energikonsulentens forbedringsforslag.

FÆLLES TEKNIKRUM: MONTAGE AF NY CIRKULATIONS-PUMPE TIL VARMT BRUGSVAND

- 1 Find en håndværker eller anden relevant fagperson som kan hjælpe dig med planlægning og udførelse af din energiforbedring.
- 2 På Spareenergi.dk kan du få inspiration til energiforbedringen om "Ny cirkulationspumpe"
- 3 Læs mere om den konkrete energiforbedring på www.spareenergi.dk/ny-cirkulationspumpe
- 4 Indhent et eller flere tilbud på energiforbedringen, udvælg den løsning, der passer dig bedst, og begynd din energiforbedring.



Besparelse
600 kr./årligt



CO₂-reduktion
52 kg./årligt



Investering
6.000 kr.



Renoveringstid
Op til 2 dage

ENERGIPRISER

Svingende energipriser har ikke betydning for bygningens energimærke, men har indflydelse på energioekonomien anført på forsiden. Nogle energimærker er udarbejdet i perioder, hvor energipriserne har været betydeligt højere end andre. Ved høje energipriser kan værdien af besparelsesforslag blive større, hvilket betyder, at det kan give økonomisk mening at gennemføre flere forslag.

HJÆLP TIL GENNEMFØRELSE AF ENERGIBESPARELSER OG RÅD OM FINANSIERING

Energikonsulenten kan fortælle dig, hvilke forudsætninger der ligger til grund for de enkelte forbedringsforslag. På spareenergi.dk kan du læse mere om energirenoveringer og finde inspiration og hjælp til at igangsætte en energirenovering. Find f.eks. Bygningsguiden, hvor vi har samlet viden om de mest almindelige hustyper i Danmark – så du kan få overblik over, hvordan man opnår en bedre bolig, der både er energieffektiv, har et godt indeklima og er tidssvarende.

Kontakt din bank: Flere banker tilbyder klima- og energieffektiviseringslån med lav rente. Ring til din bank og hør hvad de kan tilbyde.

På denne side kan du sammenligne økonomi og klimaeffekt for alle rapportens forbedringsforslag.

SIDE 3 - BILAG

RENTABLE RENOVERINGSFORSLAG			
RENOVERINGSFORSLAG	ÅRLIG BESPARELSE*	INVESTERING	REDUKTION I ÅRLIGT UDLEDT CO ₂
VARMTVANDSPUMPER Fælles teknikrum: Montage af ny cirkulationspumpe til varmt brugsvand	600 kr.	6.000 kr.	52 kg CO ₂
ANDRE FORSLAG DER KAN VÆRE RENTABLE, HVIS DE UDFØRES SAMMEN MED ANDRE RENOVERINGER			
FLADT TAG Alle bygninger: Efterisolering af flade tage fra 100 mm til 400 mm isolering	15.100 kr.		2.228 kg CO ₂
HULE YDERVÆGGE Alle bygninger: Udvendig efterisolering af ydervægge med 150 mm isolering og afsluttende facadepuds	11.400 kr.		1.689 kg CO ₂
FACADEVINDUER Alle bygninger: Udskiftning af alle eksisterende vinduer med termoruder til nye med 3-lags energiruder, energiklasse A	15.900 kr.		2.347 kg CO ₂

* Tallene er baseret på en standardiseret brug af bygningen. Se siden: FORMÅLET MED ENERGIMÆRKNINGEN.

FORMÅLET MED ENERGIMÆRKNINGEN

Energimærkning af bygninger har to formål: Mærkningen synliggør bygningens beregnede energibehov og er derfor en form for varedeklaration, når en bygning sælges eller udlejes. På baggrund af det beregnede energibehov tildeles boligen en karakter på energimærkningskalaen fra A2020 til G.

Rapporten giver et overblik over de energimæssige forbedringer af boligerne, som er rentable at gennemføre eller kan være rentable, hvis de udføres sammen med andre renoveringer. Rapporten beskriver hvad forbedringerne går ud på, hvad de koster at gennemføre, hvor meget energi og CO2 man sparer, og hvor stor besparelse der kan opnås på el- og varmeregninger ud fra det beregnede energibehov.

DERFOR SKAL DU GENNEMFØRE ENERGIFORBEDRINGER:



BEDRE INDEKLIMA

Når du energiforbedrer kan det have en positiv betydning for indeklimaet.



VARMERE OVERFLADER

Dit hus bliver bedre til at holde på varmen, så du får mere gavn af de dele af huset, der før var for kolde til at bruge i hverdagen.



ØGET KOMFORT

Du får nemmere ved at holde den rette temperatur i boligen, så den bliver rarere at være i.



MINDRE TRÆK

Din bolig bliver tættere, så det ikke længere trækker fra de steder, hvor du før var generet af kulde og træk.

Det beregnede energibehov er en ret præcis indikator for bygningens energimæssige kvalitet – i modsætning til det faktiske forbrug, som naturligvis er stærkt afhængigt både af vejret og af de vaner, som bygningens brugere har. Nogle sparer på varmen, mens andre fyrer for åbne vinduer eller bruger store mængder varmt vand.

For at kunne sammenligne bygningers energimæssige kvalitet, beregnes bygningens beregnede energibehov ud fra en række standardantagelser for vejret, familiestørrelse, indendørstemperatur, adfærd m.v. Nedenfor ses de mest centrale antagelser for det beregnede energibehov.

FIRE ÅRSAGER TIL AT HUSETS FAKTISKE VARMEREGNING KAN AFVIGE FRA DET BEREGNEDNE ENERGIBEHOV I RAPPORTEN:



FAMILIESTØRRELSE

Der antages en gennemsnitlig familiestørrelse relativt til husets størrelse. Den faktiske varmeregning kan afvige, hvis der bo flere eller færre end antaget.



INDENDØRSTEMPERATUR

Der antages en konstant opvarmning af huset til 20°C. Den faktiske varmeregning kan afvige, hvis beboerne ønsker en højere eller lavere temperatur.



VARMTVANDSFORBRUG

Der antages et gennemsnitligt forbrug af varmt vand relativt til husets størrelse. Den faktiske varmeregning kan afvige, hvis beboerne bruger mere eller mindre varmt vand.



VEJRFORHOLD

Der antages gennemsnitlige vejrforhold. Den faktiske varmeregning kan afvige, hvis vinteren er særlig varm eller kold.

Adresse

Bredager 1
7300 Jelling

Energimærkningsnummer

311611988

Gyldighedsperiode

30. juni 2022 - 30. juni 2032

Udarbejdet af

Sweco Danmark A/S
CVR-nr.: 48233511



BYGNINGSBESKRIVELSE / Bredager 1, 7300 Jelling

ADRESSE Bredager 1, 7300 Jelling		BBR NR. 630-7679-1	BFE NR. 4372596
BYGNINGENS ANVENDELSE I FØLGE BBR Række- og kædehus (131)			OPFØRELSESÅR 1971
ÅR FOR VÆSENTLIG RENOVERING 2002	VARMEFORSYNING Fjernvarme	SUPPLERENDE VARME Ingen	BOLIGAREAL I BBR 57 m ²
OPVARMET BYGNINGSAREAL 57 m ²	HERAF TAGETAGE OPVARMET 0 m ²	HERAF KÆLDERETAGE OPVARMET 0 m ²	ERHVERVSAREAL I BBR 0 m ²

D

ENERGIMÆRKE

D

ENERGIMÆRKE EFTER RENTABLE BESPARELSFORSLAG

C

ENERGIMÆRKE EFTER ALLE BESPARELSFORSLAG

BYGNINGENS BEREGNEDE ENERGIBEHOV

Opvarmning

FORSYNINGSFORM Fjernvarme	VARMEBEHOV I kWh 13.700	OMREGNET TIL ENERGIENHED FOR FORSYNINGSFORM 13,70 MWh fjernvarme
------------------------------	----------------------------	---

Andre energibehov

EL TIL ANDET*	kWh
El til bygningsdrift	46
El til forbrug	1.842

*El til bygningsdrift er det elforbrug, der i beregningen går til installationer, f.eks. varmfordelingspumper, ventilation mv. El til forbrug dækker over et standardiseret, gennemsnitligt elforbrug til f.eks. hvidevarer, tv mv. El til forbrug påvirker ikke energimærkekarakteren, men den varme der afgives fra elforbrugende udstyr reducerer bygningens beregnede varmebehov.

Adresse
Bredager 1
7300 Jelling

Energimærkningsnummer
311611988

Gyldighedsperiode
30. juni 2022 - 30. juni 2032

Udarbejdet af
Sweco Danmark A/S
CVR-nr.: 48233511

BYGNINGSBESKRIVELSE / Bredager 2, 7300 Jelling

ADRESSE Bredager 2, 7300 Jelling				BBR NR. 630-7679-2	BFE NR. 4372596
BYGNINGENS ANVENDELSE I FØLGE BBR Række- og kædehus (131)					OPFØRELSESÅR 1971
ÅR FOR VÆSENTLIG RENOVERING 2002	VARMEFORSYNING Fjernvarme	SUPPLERENDE VARME Ingen	BOLIGAREAL I BBR 57 m ²	ERHVERVSAREAL I BBR 0 m ²	
OPVARMET BYGNINGSAREAL 57 m ²	HERAF TAGETAGE OPVARMET 0 m ²	HERAF KÆLDERETAGE OPVARMET 0 m ²	UOPVARMET KÆLDERETAGE 0 m ²		
D ENERGIMÆRKE		D ENERGIMÆRKE EFTER RENTABLE BESPARELSFORSLAG		C ENERGIMÆRKE EFTER ALLE BESPARELSFORSLAG	

BYGNINGENS BEREGNEDE ENERGIBEHOV

Opvarmning

FORSYNINGSFORM	VARMEBEHOV I kWh	OMREGNET TIL ENERGIENHED FOR FORSYNINGSFORM
Fjernvarme	11.640	11,64 MWh fjernvarme

Andre energibehov

EL TIL ANDET*	kWh
El til bygningsdrift	46
El til forbrug	1.842

*El til bygningsdrift er det elforbrug, der i beregningen går til installationer, f.eks. varmfordelingspumper, ventilation mv. El til forbrug dækker over et standardiseret, gennemsnitligt elforbrug til f.eks. hvidevarer, tv mv. El til forbrug påvirker ikke energimærkekarakteren, men den varme der afgives fra elforbrugende udstyr reducerer bygningens beregnede varmebehov.

BYGNINGSBESKRIVELSE / Bredager 3, 7300 Jelling

ADRESSE Bredager 3, 7300 Jelling				BBR NR. 630-7679-3	BFE NR. 4372596
BYGNINGENS ANVENDELSE I FØLGE BBR Række- og kædehus (131)					OPFØRELSESÅR 1971
ÅR FOR VÆSENTLIG RENOVERING 2002	VARMEFORSYNING Fjernvarme	SUPPLERENDE VARME Ingen	BOLIGAREAL I BBR 57 m ²	ERHVERVSAREAL I BBR 0 m ²	
OPVARMET BYGNINGSAREAL 57 m ²	HERAF TAGETAGE OPVARMET 0 m ²	HERAF KÆLDERETAGE OPVARMET 0 m ²	UOPVARMET KÆLDERETAGE 0 m ²		
D ENERGIMÆRKE		D ENERGIMÆRKE EFTER RENTABLE BESPARELSFORSLAG		C ENERGIMÆRKE EFTER ALLE BESPARELSFORSLAG	

BYGNINGENS BEREGNEDE ENERGIBEHOV

Opvarmning

FORSYNINGSFORM	VARMEBEHOV I kWh	OMREGNET TIL ENERGIENHED FOR FORSYNINGSFORM
Fjernvarme	13.440	13,44 MWh fjernvarme

Andre energibehov

EL TIL ANDET*	kWh
El til bygningsdrift	46
El til forbrug	1.842

*El til bygningsdrift er det elforbrug, der i beregningen går til installationer, f.eks. varmfordelingspumper, ventilation mv. El til forbrug dækker over et standardiseret, gennemsnitligt elforbrug til f.eks. hvidevarer, tv mv. El til forbrug påvirker ikke energimærkekarakteren, men den varme der afgives fra elforbrugende udstyr reducerer bygningens beregnede varmebehov.

Adresse
Bredager 1
7300 Jelling

Energimærkningsnummer
311611988

Gyldighedsperiode
30. juni 2022 - 30. juni 2032

Udarbejdet af
Sweco Danmark A/S
CVR-nr.: 48233511

BYGNINGSBESKRIVELSE / Bredager 4, 7300 Jelling

ADRESSE Bredager 4, 7300 Jelling				BBR NR. 630-7679-4	BFE NR. 4372596
BYGNINGENS ANVENDELSE I FØLGE BBR Række- og kædehus (131)					OPFØRELSESÅR 1971
ÅR FOR VÆSENTLIG RENOVERING 2002	VARMEFORSYNING Fjernvarme	SUPPLERENDE VARME Ingen	BOLIGAREAL I BBR 57 m ²	ERHVERVSAREAL I BBR 0 m ²	
OPVARMET BYGNINGSAREAL 57 m ²	HERAF TAGETAGE OPVARMET 0 m ²	HERAF KÆLDERETAGE OPVARMET 0 m ²	UOPVARMET KÆLDERETAGE 0 m ²		
D ENERGIMÆRKE		D ENERGIMÆRKE EFTER RENTABLE BESPARELSFORSLAG		C ENERGIMÆRKE EFTER ALLE BESPARELSFORSLAG	

BYGNINGENS BEREGNEDE ENERGIBEHOV

Opvarmning

FORSYNINGSFORM	VARMEBEHOV I kWh	OMREGNET TIL ENERGIENHED FOR FORSYNINGSFORM
Fjernvarme	13.580	13,58 MWh fjernvarme

Andre energibehov

EL TIL ANDET*	kWh
El til bygningsdrift	46
El til forbrug	1.842

*El til bygningsdrift er det elforbrug, der i beregningen går til installationer, f.eks. varmfordelingspumper, ventilation mv. El til forbrug dækker over et standardiseret, gennemsnitligt elforbrug til f.eks. hvidevarer, tv mv. El til forbrug påvirker ikke energimærkekarakteren, men den varme der afgives fra elforbrugende udstyr reducerer bygningens beregnede varmebehov.

BYGNINGSBESKRIVELSE / Bredager 5, 7300 Jelling

ADRESSE Bredager 5, 7300 Jelling				BBR NR. 630-7679-5	BFE NR. 4372596
BYGNINGENS ANVENDELSE I FØLGE BBR Række- og kædehus (131)					OPFØRELSESÅR 1971
ÅR FOR VÆSENTLIG RENOVERING 2002	VARMEFORSYNING Fjernvarme	SUPPLERENDE VARME Ingen	BOLIGAREAL I BBR 57 m ²	ERHVERVSAREAL I BBR 0 m ²	
OPVARMET BYGNINGSAREAL 57 m ²	HERAF TAGETAGE OPVARMET 0 m ²	HERAF KÆLDERETAGE OPVARMET 0 m ²	UOPVARMET KÆLDERETAGE 0 m ²		
D ENERGIMÆRKE		D ENERGIMÆRKE EFTER RENTABLE BESPARELSFORSLAG		C ENERGIMÆRKE EFTER ALLE BESPARELSFORSLAG	

BYGNINGENS BEREGNEDE ENERGIBEHOV

Opvarmning

FORSYNINGSFORM	VARMEBEHOV I kWh	OMREGNET TIL ENERGIENHED FOR FORSYNINGSFORM
Fjernvarme	11.650	11,65 MWh fjernvarme

Andre energibehov

EL TIL ANDET*	kWh
El til bygningsdrift	46
El til forbrug	1.842

*El til bygningsdrift er det elforbrug, der i beregningen går til installationer, f.eks. varmfordelingspumper, ventilation mv. El til forbrug dækker over et standardiseret, gennemsnitligt elforbrug til f.eks. hvidevarer, tv mv. El til forbrug påvirker ikke energimærkekarakteren, men den varme der afgives fra elforbrugende udstyr reducerer bygningens beregnede varmebehov.

Adresse
Bredager 1
7300 Jelling

Energimærkningsnummer 311611988
Gyldighedsperiode 30. juni 2022 - 30. juni 2032

Udarbejdet af
Sweco Danmark A/S
CVR-nr.: 48233511

BYGNINGSBESKRIVELSE / Bredager 6, 7300 Jelling

ADRESSE Bredager 6, 7300 Jelling				BBR NR. 630-7679-6	BFE NR. 4372596
BYGNINGENS ANVENDELSE I FØLGE BBR Række- og kædehus (131)					OPFØRELSESÅR 1971
ÅR FOR VÆSENTLIG RENOVERING 2002	VARMEFORSYNING Fjernvarme	SUPPLERENDE VARME Ingen	BOLIGAREAL I BBR 57 m ²	ERHVERVSAREAL I BBR 0 m ²	
OPVARMET BYGNINGSAREAL 57 m ²	HERAF TAGETAGE OPVARMET 0 m ²	HERAF KÆLDERETAGE OPVARMET 0 m ²	UOPVARMET KÆLDERETAGE 0 m ²		
D ENERGIMÆRKE		D ENERGIMÆRKE EFTER RENTABLE BESPARELSFORSLAG		C ENERGIMÆRKE EFTER ALLE BESPARELSFORSLAG	

BYGNINGENS BEREGNEDE ENERGIBEHOV

Opvarmning

FORSYNINGSFORM	VARMEBEHOV I kWh	OMREGNET TIL ENERGIENHED FOR FORSYNINGSFORM
Fjernvarme	13.490	13,49 MWh fjernvarme

Andre energibehov

EL TIL ANDET*	kWh
El til bygningsdrift	46
El til forbrug	1.842

*El til bygningsdrift er det elforbrug, der i beregningen går til installationer, f.eks. varmfordelingspumper, ventilation mv. El til forbrug dækker over et standardiseret, gennemsnitligt elforbrug til f.eks. hvidevarer, tv mv. El til forbrug påvirker ikke energimærkekarakteren, men den varme der afgives fra elforbrugende udstyr reducerer bygningens beregnede varmebehov.

BYGNINGSBESKRIVELSE / Bredager 7, 7300 Jelling

ADRESSE Bredager 7, 7300 Jelling				BBR NR. 630-7679-7	BFE NR. 4372596
BYGNINGENS ANVENDELSE I FØLGE BBR Række- og kædehus (131)					OPFØRELSESÅR 1971
ÅR FOR VÆSENTLIG RENOVERING 2002	VARMEFORSYNING Fjernvarme	SUPPLERENDE VARME Ingen	BOLIGAREAL I BBR 57 m ²	ERHVERVSAREAL I BBR 0 m ²	
OPVARMET BYGNINGSAREAL 57 m ²	HERAF TAGETAGE OPVARMET 0 m ²	HERAF KÆLDERETAGE OPVARMET 0 m ²	UOPVARMET KÆLDERETAGE 0 m ²		
D ENERGIMÆRKE		D ENERGIMÆRKE EFTER RENTABLE BESPARELSFORSLAG		C ENERGIMÆRKE EFTER ALLE BESPARELSFORSLAG	

BYGNINGENS BEREGNEDE ENERGIBEHOV

Opvarmning

FORSYNINGSFORM	VARMEBEHOV I kWh	OMREGNET TIL ENERGIENHED FOR FORSYNINGSFORM
Fjernvarme	13.390	13,39 MWh fjernvarme

Andre energibehov

EL TIL ANDET*	kWh
El til bygningsdrift	46
El til forbrug	1.842

*El til bygningsdrift er det elforbrug, der i beregningen går til installationer, f.eks. varmfordelingspumper, ventilation mv. El til forbrug dækker over et standardiseret, gennemsnitligt elforbrug til f.eks. hvidevarer, tv mv. El til forbrug påvirker ikke energimærkekarakteren, men den varme der afgives fra elforbrugende udstyr reducerer bygningens beregnede varmebehov.

Adresse
Bredager 1
7300 Jelling

Energimærkningsnummer
311611988

Gyldighedsperiode
30. juni 2022 - 30. juni 2032

Udarbejdet af
Sweco Danmark A/S
CVR-nr.: 48233511

BYGNINGSBESKRIVELSE / Bredager 8, 7300 Jelling

ADRESSE Bredager 8, 7300 Jelling		BBR NR. 630-7679-8	BFE NR. 4372596	
BYGNINGENS ANVENDELSE I FØLGE BBR Række- og kædehus (131)				OPFØRELSESÅR 1971
ÅR FOR VÆSENTLIG RENOVERING 2002	VARMEFORSYNING Fjernvarme	SUPPLERENDE VARME Ingen	BOLIGAREAL I BBR 57 m ²	ERHVERVSAREAL I BBR 0 m ²
OPVARMET BYGNINGSAREAL 57 m ²	HERAF TAGETAGE OPVARMET 0 m ²	HERAF KÆLDERETAGE OPVARMET 0 m ²	UOPVARMET KÆLDERETAGE 0 m ²	
D ENERGIMÆRKE		D ENERGIMÆRKE EFTER RENTABLE BESPARELSFORSLAG		C ENERGIMÆRKE EFTER ALLE BESPARELSFORSLAG

BYGNINGENS BEREGNEDE ENERGIBEHOV

Opvarmning

FORSYNINGSFORM	VARMEBEHOV I kWh	OMREGNET TIL ENERGIENHED FOR FORSYNINGSFORM
Fjernvarme	11.690	11,69 MWh fjernvarme

Andre energibehov

EL TIL ANDET*	kWh
El til bygningsdrift	46
El til forbrug	1.842

*El til bygningsdrift er det elforbrug, der i beregningen går til installationer, f.eks. varmfordelingspumper, ventilation mv. El til forbrug dækker over et standardiseret, gennemsnitligt elforbrug til f.eks. hvidevarer, tv mv. El til forbrug påvirker ikke energimærkekarakteren, men den varme der afgives fra elforbrugende udstyr reducerer bygningens beregnede varmebehov.

BYGNINGSBESKRIVELSE / Bredager 9, 7300 Jelling

ADRESSE Bredager 9, 7300 Jelling		BBR NR. 630-7679-9	BFE NR. 4372596	
BYGNINGENS ANVENDELSE I FØLGE BBR Række- og kædehus (131)				OPFØRELSESÅR 1971
ÅR FOR VÆSENTLIG RENOVERING 2002	VARMEFORSYNING Fjernvarme	SUPPLERENDE VARME Ingen	BOLIGAREAL I BBR 57 m ²	ERHVERVSAREAL I BBR 0 m ²
OPVARMET BYGNINGSAREAL 57 m ²	HERAF TAGETAGE OPVARMET 0 m ²	HERAF KÆLDERETAGE OPVARMET 0 m ²	UOPVARMET KÆLDERETAGE 0 m ²	
D ENERGIMÆRKE		D ENERGIMÆRKE EFTER RENTABLE BESPARELSFORSLAG		C ENERGIMÆRKE EFTER ALLE BESPARELSFORSLAG

BYGNINGENS BEREGNEDE ENERGIBEHOV

Opvarmning

FORSYNINGSFORM	VARMEBEHOV I kWh	OMREGNET TIL ENERGIENHED FOR FORSYNINGSFORM
Fjernvarme	13.420	13,42 MWh fjernvarme

Andre energibehov

EL TIL ANDET*	kWh
El til bygningsdrift	46
El til forbrug	1.842

*El til bygningsdrift er det elforbrug, der i beregningen går til installationer, f.eks. varmfordelingspumper, ventilation mv. El til forbrug dækker over et standardiseret, gennemsnitligt elforbrug til f.eks. hvidevarer, tv mv. El til forbrug påvirker ikke energimærkekarakteren, men den varme der afgives fra elforbrugende udstyr reducerer bygningens beregnede varmebehov.

Adresse
Bredager 1
7300 Jelling

Energimærkningsnummer 311611988
Gyldighedsperiode 30. juni 2022 - 30. juni 2032

Udarbejdet af
Sweco Danmark A/S
CVR-nr.: 48233511

BYGNINGSBESKRIVELSE / Bredager 10, 7300 Jelling

ADRESSE Bredager 10, 7300 Jelling		BBR NR. 630-7679-10	BFE NR. 4372596	
BYGNINGENS ANVENDELSE I FØLGE BBR Række- og kædehus (131)			OPFØRELSESÅR 1971	
ÅR FOR VÆSENTLIG RENOVERING 2002	VARMEFORSYNING Fjernvarme	SUPPLERENDE VARME Ingen	BOLIGAREAL I BBR 57 m ²	ERHVERVSAREAL I BBR 0 m ²
OPVARMET BYGNINGSAREAL 57 m ²	HERAF TAGETAGE OPVARMET 0 m ²	HERAF KÆLDERETAGE OPVARMET 0 m ²	UOPVARMET KÆLDERETAGE 0 m ²	
D ENERGIMÆRKE		D ENERGIMÆRKE EFTER RENTABLE BESPARELSFORSLAG		C ENERGIMÆRKE EFTER ALLE BESPARELSFORSLAG

BYGNINGENS BEREGNEDE ENERGIBEHOV

Opvarmning

FORSYNINGSFORM Fjernvarme	VARMEBEHOV I kWh 13.480	OMREGNET TIL ENERGIENHED FOR FORSYNINGSFORM 13,48 MWh fjernvarme
------------------------------	----------------------------	---

Andre energibehov

EL TIL ANDET* El til bygningsdrift	kWh 46
El til forbrug	1.842

*El til bygningsdrift er det elforbrug, der i beregningen går til installationer, f.eks. varmfordelingspumper, ventilation mv. El til forbrug dækker over et standardiseret, gennemsnitligt elforbrug til f.eks. hvidevarer, tv mv. El til forbrug påvirker ikke energimærkekarakteren, men den varme der afgives fra elforbrugende udstyr reducerer bygningens beregnede varmebehov.

BYGNINGSBESKRIVELSE / Bredager 11, 7300 Jelling

ADRESSE Bredager 11, 7300 Jelling		BBR NR. 630-7679-11	BFE NR. 4372596	
BYGNINGENS ANVENDELSE I FØLGE BBR Række- og kædehus (131)			OPFØRELSESÅR 1971	
ÅR FOR VÆSENTLIG RENOVERING 2002	VARMEFORSYNING Fjernvarme	SUPPLERENDE VARME Ingen	BOLIGAREAL I BBR 57 m ²	ERHVERVSAREAL I BBR 0 m ²
OPVARMET BYGNINGSAREAL 57 m ²	HERAF TAGETAGE OPVARMET 0 m ²	HERAF KÆLDERETAGE OPVARMET 0 m ²	UOPVARMET KÆLDERETAGE 0 m ²	
D ENERGIMÆRKE		D ENERGIMÆRKE EFTER RENTABLE BESPARELSFORSLAG		C ENERGIMÆRKE EFTER ALLE BESPARELSFORSLAG

BYGNINGENS BEREGNEDE ENERGIBEHOV

Opvarmning

FORSYNINGSFORM Fjernvarme	VARMEBEHOV I kWh 11.550	OMREGNET TIL ENERGIENHED FOR FORSYNINGSFORM 11,55 MWh fjernvarme
------------------------------	----------------------------	---

Andre energibehov

EL TIL ANDET* El til bygningsdrift	kWh 46
El til forbrug	1.842

*El til bygningsdrift er det elforbrug, der i beregningen går til installationer, f.eks. varmfordelingspumper, ventilation mv. El til forbrug dækker over et standardiseret, gennemsnitligt elforbrug til f.eks. hvidevarer, tv mv. El til forbrug påvirker ikke energimærkekarakteren, men den varme der afgives fra elforbrugende udstyr reducerer bygningens beregnede varmebehov.

Adresse
Bredager 1
7300 Jelling

Energimærkningsnummer
311611988

Gyldighedsperiode
30. juni 2022 - 30. juni 2032

Udarbejdet af
Sweco Danmark A/S
CVR-nr.: 48233511

BYGNINGSBESKRIVELSE / Bredager 12, 7300 Jelling

ADRESSE Bredager 12, 7300 Jelling		BBR NR. 630-7679-12	BFE NR. 4372596	
BYGNINGENS ANVENDELSE I FØLGE BBR Række- og kædehus (131)				OPFØRELSESÅR 1971
ÅR FOR VÆSENTLIG RENOVERING 2002	VARMEFORSYNING Fjernvarme	SUPPLERENDE VARME Ingen	BOLIGAREAL I BBR 57 m ²	ERHVERVSAREAL I BBR 0 m ²
OPVARMET BYGNINGSAREAL 57 m ²	HERAF TAGETAGE OPVARMET 0 m ²	HERAF KÆLDERETAGE OPVARMET 0 m ²	UOPVARMET KÆLDERETAGE 0 m ²	
D ENERGIMÆRKE		D ENERGIMÆRKE EFTER RENTABLE BESPARELSFORSLAG		C ENERGIMÆRKE EFTER ALLE BESPARELSFORSLAG

BYGNINGENS BEREGNEDE ENERGIBEHOV

Opvarmning

FORSYNINGSFORM	VARMEBEHOV I kWh	OMREGNET TIL ENERGIENHED FOR FORSYNINGSFORM
Fjernvarme	13.650	13,65 MWh fjernvarme

Andre energibehov

EL TIL ANDET*	kWh
El til bygningsdrift	46
El til forbrug	1.842

*El til bygningsdrift er det elforbrug, der i beregningen går til installationer, f.eks. varmfordelingspumper, ventilation mv. El til forbrug dækker over et standardiseret, gennemsnitligt elforbrug til f.eks. hvidevarer, tv mv. El til forbrug påvirker ikke energimærkekarakteren, men den varme der afgives fra elforbrugende udstyr reducerer bygningens beregnede varmebehov.

BYGNINGSBESKRIVELSE / Bredager 13, 7300 Jelling

ADRESSE Bredager 13, 7300 Jelling		BBR NR. 630-7679-13	BFE NR. 4372596	
BYGNINGENS ANVENDELSE I FØLGE BBR Række- og kædehus (131)				OPFØRELSESÅR 1971
ÅR FOR VÆSENTLIG RENOVERING 2002	VARMEFORSYNING Fjernvarme	SUPPLERENDE VARME Ingen	BOLIGAREAL I BBR 57 m ²	ERHVERVSAREAL I BBR 0 m ²
OPVARMET BYGNINGSAREAL 57 m ²	HERAF TAGETAGE OPVARMET 0 m ²	HERAF KÆLDERETAGE OPVARMET 0 m ²	UOPVARMET KÆLDERETAGE 0 m ²	
D ENERGIMÆRKE		D ENERGIMÆRKE EFTER RENTABLE BESPARELSFORSLAG		C ENERGIMÆRKE EFTER ALLE BESPARELSFORSLAG

BYGNINGENS BEREGNEDE ENERGIBEHOV

Opvarmning

FORSYNINGSFORM	VARMEBEHOV I kWh	OMREGNET TIL ENERGIENHED FOR FORSYNINGSFORM
Fjernvarme	13.700	13,70 MWh fjernvarme

Andre energibehov

EL TIL ANDET*	kWh
El til bygningsdrift	46
El til forbrug	1.842

*El til bygningsdrift er det elforbrug, der i beregningen går til installationer, f.eks. varmfordelingspumper, ventilation mv. El til forbrug dækker over et standardiseret, gennemsnitligt elforbrug til f.eks. hvidevarer, tv mv. El til forbrug påvirker ikke energimærkekarakteren, men den varme der afgives fra elforbrugende udstyr reducerer bygningens beregnede varmebehov.

Adresse
Bredager 1
7300 Jelling

Energimærkningsnummer
311611988

Gyldighedsperiode
30. juni 2022 - 30. juni 2032

Udarbejdet af
Sweco Danmark A/S
CVR-nr.: 48233511

BYGNINGSBESKRIVELSE / Bredager 14, 7300 Jelling

ADRESSE Bredager 14, 7300 Jelling		BBR NR. 630-7679-14	BFE NR. 4372596	
BYGNINGENS ANVENDELSE I FØLGE BBR Række- og kædehus (131)			OPFØRELSESÅR 1971	
ÅR FOR VÆSENTLIG RENOVERING 2002	VARMEFORSYNING Fjernvarme	SUPPLERENDE VARME Ingen	BOLIGAREAL I BBR 57 m ²	ERHVERVSAREAL I BBR 0 m ²
OPVARMET BYGNINGSAREAL 57 m ²	HERAF TAGETAGE OPVARMET 0 m ²	HERAF KÆLDERETAGE OPVARMET 0 m ²	UOPVARMET KÆLDERETAGE 0 m ²	
D ENERGIMÆRKE		D ENERGIMÆRKE EFTER RENTABLE BESPARELSFORSLAG		C ENERGIMÆRKE EFTER ALLE BESPARELSFORSLAG

BYGNINGENS BEREGNEDE ENERGIBEHOV

Opvarmning

FORSYNINGSFORM Fjernvarme	VARMEBEHOV I kWh 11.690	OMREGNET TIL ENERGIENHED FOR FORSYNINGSFORM 11,69 MWh fjernvarme
------------------------------	----------------------------	---

Andre energibehov

EL TIL ANDET* El til bygningsdrift	kWh 46
El til forbrug	1.842

*El til bygningsdrift er det elforbrug, der i beregningen går til installationer, f.eks. varmfordelingspumper, ventilation mv. El til forbrug dækker over et standardiseret, gennemsnitligt elforbrug til f.eks. hvidevarer, tv mv. El til forbrug påvirker ikke energimærkekarakteren, men den varme der afgives fra elforbrugende udstyr reducerer bygningens beregnede varmebehov.

BYGNINGSBESKRIVELSE / Bredager 15, 7300 Jelling

ADRESSE Bredager 15, 7300 Jelling		BBR NR. 630-7679-15	BFE NR. 4372596	
BYGNINGENS ANVENDELSE I FØLGE BBR Række- og kædehus (131)			OPFØRELSESÅR 1971	
ÅR FOR VÆSENTLIG RENOVERING 2002	VARMEFORSYNING Fjernvarme	SUPPLERENDE VARME Ingen	BOLIGAREAL I BBR 57 m ²	ERHVERVSAREAL I BBR 0 m ²
OPVARMET BYGNINGSAREAL 57 m ²	HERAF TAGETAGE OPVARMET 0 m ²	HERAF KÆLDERETAGE OPVARMET 0 m ²	UOPVARMET KÆLDERETAGE 0 m ²	
D ENERGIMÆRKE		D ENERGIMÆRKE EFTER RENTABLE BESPARELSFORSLAG		C ENERGIMÆRKE EFTER ALLE BESPARELSFORSLAG

BYGNINGENS BEREGNEDE ENERGIBEHOV

Opvarmning

FORSYNINGSFORM Fjernvarme	VARMEBEHOV I kWh 13.440	OMREGNET TIL ENERGIENHED FOR FORSYNINGSFORM 13,44 MWh fjernvarme
------------------------------	----------------------------	---

Andre energibehov

EL TIL ANDET* El til bygningsdrift	kWh 46
El til forbrug	1.842

*El til bygningsdrift er det elforbrug, der i beregningen går til installationer, f.eks. varmfordelingspumper, ventilation mv. El til forbrug dækker over et standardiseret, gennemsnitligt elforbrug til f.eks. hvidevarer, tv mv. El til forbrug påvirker ikke energimærkekarakteren, men den varme der afgives fra elforbrugende udstyr reducerer bygningens beregnede varmebehov.

Adresse
Bredager 1
7300 Jelling

Energimærkningsnummer
311611988

Gyldighedsperiode
30. juni 2022 - 30. juni 2032

Udarbejdet af
Sweco Danmark A/S
CVR-nr.: 48233511

BYGNINGSBESKRIVELSE / Bredager 16, 7300 Jelling

ADRESSE Bredager 16, 7300 Jelling			BBR NR. 630-7679-16	BFE NR. 4372596
BYGNINGENS ANVENDELSE I FØLGE BBR Række- og kædehus (131)				OPFØRELSESÅR 1971
ÅR FOR VÆSENTLIG RENOVERING 2002	VARMEFORSYNING Fjernvarme	SUPPLERENDE VARME Ingen	BOLIGAREAL I BBR 57 m ²	ERHVERVSAREAL I BBR 0 m ²
OPVARMET BYGNINGSAREAL 57 m ²	HERAF TAGETAGE OPVARMET 0 m ²	HERAF KÆLDERETAGE OPVARMET 0 m ²	UOPVARMET KÆLDERETAGE 0 m ²	
D ENERGIMÆRKE		D ENERGIMÆRKE EFTER RENTABLE BESPARELSFORSLAG		C ENERGIMÆRKE EFTER ALLE BESPARELSFORSLAG

BYGNINGENS BEREGNEDE ENERGIBEHOV

Opvarmning

FORSYNINGSFORM	VARMEBEHOV I kWh	OMREGNET TIL ENERGIENHED FOR FORSYNINGSFORM
Fjernvarme	13.790	13,79 MWh fjernvarme

Andre energibehov

EL TIL ANDET*	kWh
El til bygningsdrift	46
El til forbrug	1.842

*El til bygningsdrift er det elforbrug, der i beregningen går til installationer, f.eks. varmfordelingspumper, ventilation mv. El til forbrug dækker over et standardiseret, gennemsnitligt elforbrug til f.eks. hvidevarer, tv mv. El til forbrug påvirker ikke energimærkekarakteren, men den varme der afgives fra elforbrugende udstyr reducerer bygningens beregnede varmebehov.

BYGNINGSBESKRIVELSE / Bredager 17, 7300 Jelling

ADRESSE Bredager 17, 7300 Jelling			BBR NR. 630-7679-17	BFE NR. 4372596
BYGNINGENS ANVENDELSE I FØLGE BBR Række- og kædehus (131)				OPFØRELSESÅR 1971
ÅR FOR VÆSENTLIG RENOVERING 2002	VARMEFORSYNING Fjernvarme	SUPPLERENDE VARME Ingen	BOLIGAREAL I BBR 57 m ²	ERHVERVSAREAL I BBR 0 m ²
OPVARMET BYGNINGSAREAL 57 m ²	HERAF TAGETAGE OPVARMET 0 m ²	HERAF KÆLDERETAGE OPVARMET 0 m ²	UOPVARMET KÆLDERETAGE 0 m ²	
D ENERGIMÆRKE		D ENERGIMÆRKE EFTER RENTABLE BESPARELSFORSLAG		C ENERGIMÆRKE EFTER ALLE BESPARELSFORSLAG

BYGNINGENS BEREGNEDE ENERGIBEHOV

Opvarmning

FORSYNINGSFORM	VARMEBEHOV I kWh	OMREGNET TIL ENERGIENHED FOR FORSYNINGSFORM
Fjernvarme	11.770	11,77 MWh fjernvarme

Andre energibehov

EL TIL ANDET*	kWh
El til bygningsdrift	46
El til forbrug	1.842

*El til bygningsdrift er det elforbrug, der i beregningen går til installationer, f.eks. varmfordelingspumper, ventilation mv. El til forbrug dækker over et standardiseret, gennemsnitligt elforbrug til f.eks. hvidevarer, tv mv. El til forbrug påvirker ikke energimærkekarakteren, men den varme der afgives fra elforbrugende udstyr reducerer bygningens beregnede varmebehov.

Adresse
Bredager 1
7300 Jelling

Energimærkningsnummer 311611988
Gyldighedsperiode 30. juni 2022 - 30. juni 2032

Udarbejdet af
Sweco Danmark A/S
CVR-nr.: 48233511

BYGNINGSBESKRIVELSE / Bredager 18, 7300 Jelling

ADRESSE Bredager 18, 7300 Jelling		BBR NR. 630-7679-18	BFE NR. 4372596	
BYGNINGENS ANVENDELSE I FØLGE BBR Række- og kædehus (131)				OPFØRELSESÅR 1971
ÅR FOR VÆSENTLIG RENOVERING 2002	VARMEFORSYNING Fjernvarme	SUPPLERENDE VARME Ingen	BOLIGAREAL I BBR 57 m ²	ERHVERVSAREAL I BBR 0 m ²
OPVARMET BYGNINGSAREAL 57 m ²	HERAF TAGETAGE OPVARMET 0 m ²	HERAF KÆLDERETAGE OPVARMET 0 m ²	UOPVARMET KÆLDERETAGE 0 m ²	
D ENERGIMÆRKE		D ENERGIMÆRKE EFTER RENTABLE BESPARELSFORSLAG		C ENERGIMÆRKE EFTER ALLE BESPARELSFORSLAG

BYGNINGENS BEREGNEDE ENERGIBEHOV

Opvarmning

FORSYNINGSFORM	VARMEBEHOV I kWh	OMREGNET TIL ENERGIENHED FOR FORSYNINGSFORM
Fjernvarme	13.490	13,49 MWh fjernvarme

Andre energibehov

EL TIL ANDET*	kWh
El til bygningsdrift	46
El til forbrug	1.842

*El til bygningsdrift er det elforbrug, der i beregningen går til installationer, f.eks. varmfordelingspumper, ventilation mv. El til forbrug dækker over et standardiseret, gennemsnitligt elforbrug til f.eks. hvidevarer, tv mv. El til forbrug påvirker ikke energimærkekarakteren, men den varme der afgives fra elforbrugende udstyr reducerer bygningens beregnede varmebehov.

BYGNINGSBESKRIVELSE / Bredager 19, 7300 Jelling

ADRESSE Bredager 19, 7300 Jelling		BBR NR. 630-7679-19	BFE NR. 4372596	
BYGNINGENS ANVENDELSE I FØLGE BBR Række- og kædehus (131)				OPFØRELSESÅR 1971
ÅR FOR VÆSENTLIG RENOVERING 2002	VARMEFORSYNING Fjernvarme	SUPPLERENDE VARME Ingen	BOLIGAREAL I BBR 57 m ²	ERHVERVSAREAL I BBR 0 m ²
OPVARMET BYGNINGSAREAL 57 m ²	HERAF TAGETAGE OPVARMET 0 m ²	HERAF KÆLDERETAGE OPVARMET 0 m ²	UOPVARMET KÆLDERETAGE 0 m ²	
D ENERGIMÆRKE		D ENERGIMÆRKE EFTER RENTABLE BESPARELSFORSLAG		C ENERGIMÆRKE EFTER ALLE BESPARELSFORSLAG

BYGNINGENS BEREGNEDE ENERGIBEHOV

Opvarmning

FORSYNINGSFORM	VARMEBEHOV I kWh	OMREGNET TIL ENERGIENHED FOR FORSYNINGSFORM
Fjernvarme	13.600	13,60 MWh fjernvarme

Andre energibehov

EL TIL ANDET*	kWh
El til bygningsdrift	46
El til forbrug	1.842

*El til bygningsdrift er det elforbrug, der i beregningen går til installationer, f.eks. varmfordelingspumper, ventilation mv. El til forbrug dækker over et standardiseret, gennemsnitligt elforbrug til f.eks. hvidevarer, tv mv. El til forbrug påvirker ikke energimærkekarakteren, men den varme der afgives fra elforbrugende udstyr reducerer bygningens beregnede varmebehov.

Adresse
Bredager 1
7300 Jelling

Energimærkningsnummer 311611988
Gyldighedsperiode 30. juni 2022 - 30. juni 2032

Udarbejdet af
Sweco Danmark A/S
CVR-nr.: 48233511

BYGNINGSBESKRIVELSE / Bredager 20, 7300 Jelling

ADRESSE Bredager 20, 7300 Jelling		BBR NR. 630-7679-20	BFE NR. 4372596	
BYGNINGENS ANVENDELSE I FØLGE BBR Række- og kædehus (131)				OPFØRELSESÅR 1971
ÅR FOR VÆSENTLIG RENOVERING 2002	VARMEFORSYNING Fjernvarme	SUPPLERENDE VARME Ingen	BOLIGAREAL I BBR 57 m ²	ERHVERVSAREAL I BBR 0 m ²
OPVARMET BYGNINGSAREAL 57 m ²	HERAF TAGETAGE OPVARMET 0 m ²	HERAF KÆLDERETAGE OPVARMET 0 m ²	UOPVARMET KÆLDERETAGE 0 m ²	
D ENERGIMÆRKE		D ENERGIMÆRKE EFTER RENTABLE BESPARELSFORSLAG		C ENERGIMÆRKE EFTER ALLE BESPARELSFORSLAG

BYGNINGENS BEREGNEDE ENERGIBEHOV

Opvarmning

FORSYNINGSFORM	VARMEBEHOV I kWh	OMREGNET TIL ENERGIENHED FOR FORSYNINGSFORM
Fjernvarme	11.690	11,69 MWh fjernvarme

Andre energibehov

EL TIL ANDET*	kWh
El til bygningsdrift	46
El til forbrug	1.842

*El til bygningsdrift er det elforbrug, der i beregningen går til installationer, f.eks. varmfordelingspumper, ventilation mv. El til forbrug dækker over et standardiseret, gennemsnitligt elforbrug til f.eks. hvidevarer, tv mv. El til forbrug påvirker ikke energimærkekarakteren, men den varme der afgives fra elforbrugende udstyr reducerer bygningens beregnede varmebehov.

BYGNINGSBESKRIVELSE / Bredager 21, 7300 Jelling

ADRESSE Bredager 21, 7300 Jelling		BBR NR. 630-7679-21	BFE NR. 4372596	
BYGNINGENS ANVENDELSE I FØLGE BBR Række- og kædehus (131)				OPFØRELSESÅR 1971
ÅR FOR VÆSENTLIG RENOVERING 2002	VARMEFORSYNING Fjernvarme	SUPPLERENDE VARME Ingen	BOLIGAREAL I BBR 57 m ²	ERHVERVSAREAL I BBR 0 m ²
OPVARMET BYGNINGSAREAL 57 m ²	HERAF TAGETAGE OPVARMET 0 m ²	HERAF KÆLDERETAGE OPVARMET 0 m ²	UOPVARMET KÆLDERETAGE 0 m ²	
D ENERGIMÆRKE		D ENERGIMÆRKE EFTER RENTABLE BESPARELSFORSLAG		C ENERGIMÆRKE EFTER ALLE BESPARELSFORSLAG

BYGNINGENS BEREGNEDE ENERGIBEHOV

Opvarmning

FORSYNINGSFORM	VARMEBEHOV I kWh	OMREGNET TIL ENERGIENHED FOR FORSYNINGSFORM
Fjernvarme	13.440	13,44 MWh fjernvarme

Andre energibehov

EL TIL ANDET*	kWh
El til bygningsdrift	46
El til forbrug	1.842

*El til bygningsdrift er det elforbrug, der i beregningen går til installationer, f.eks. varmfordelingspumper, ventilation mv. El til forbrug dækker over et standardiseret, gennemsnitligt elforbrug til f.eks. hvidevarer, tv mv. El til forbrug påvirker ikke energimærkekarakteren, men den varme der afgives fra elforbrugende udstyr reducerer bygningens beregnede varmebehov.

Adresse
Bredager 1
7300 Jelling

Energimærkningsnummer 311611988
Gyldighedsperiode 30. juni 2022 - 30. juni 2032

Udarbejdet af
Sweco Danmark A/S
CVR-nr.: 48233511

BYGNINGSBESKRIVELSE / Bredager 22, 7300 Jelling

ADRESSE Bredager 22, 7300 Jelling				BBR NR. 630-7679-22	BFE NR. 4372596
BYGNINGENS ANVENDELSE I FØLGE BBR Række- og kædehus (131)					OPFØRELSESÅR 1971
ÅR FOR VÆSENTLIG RENOVERING 2002	VARMEFORSYNING Fjernvarme	SUPPLERENDE VARME Ingen	BOLIGAREAL I BBR 57 m ²	ERHVERVSAREAL I BBR 0 m ²	
OPVARMET BYGNINGSAREAL 57 m ²	HERAF TAGETAGE OPVARMET 0 m ²	HERAF KÆLDERETAGE OPVARMET 0 m ²	UOPVARMET KÆLDERETAGE 0 m ²		
D ENERGIMÆRKE		D ENERGIMÆRKE EFTER RENTABLE BESPARELSFORSLAG		C ENERGIMÆRKE EFTER ALLE BESPARELSFORSLAG	

BYGNINGENS BEREGNEDE ENERGIBEHOV

Opvarmning

FORSYNINGSFORM	VARMEBEHOV I kWh	OMREGNET TIL ENERGIENHED FOR FORSYNINGSFORM
Fjernvarme	13.470	13,47 MWh fjernvarme

Andre energibehov

EL TIL ANDET*	kWh
El til bygningsdrift	46
El til forbrug	1.842

*El til bygningsdrift er det elforbrug, der i beregningen går til installationer, f.eks. varmfordelingspumper, ventilation mv. El til forbrug dækker over et standardiseret, gennemsnitligt elforbrug til f.eks. hvidevarer, tv mv. El til forbrug påvirker ikke energimærkekarakteren, men den varme der afgives fra elforbrugende udstyr reducerer bygningens beregnede varmebehov.

BYGNINGSBESKRIVELSE / Bredager 23, 7300 Jelling

ADRESSE Bredager 23, 7300 Jelling				BBR NR. 630-7679-23	BFE NR. 4372596
BYGNINGENS ANVENDELSE I FØLGE BBR Række- og kædehus (131)					OPFØRELSESÅR 1971
ÅR FOR VÆSENTLIG RENOVERING 2002	VARMEFORSYNING Fjernvarme	SUPPLERENDE VARME Ingen	BOLIGAREAL I BBR 57 m ²	ERHVERVSAREAL I BBR 0 m ²	
OPVARMET BYGNINGSAREAL 57 m ²	HERAF TAGETAGE OPVARMET 0 m ²	HERAF KÆLDERETAGE OPVARMET 0 m ²	UOPVARMET KÆLDERETAGE 0 m ²		
D ENERGIMÆRKE		D ENERGIMÆRKE EFTER RENTABLE BESPARELSFORSLAG		C ENERGIMÆRKE EFTER ALLE BESPARELSFORSLAG	

BYGNINGENS BEREGNEDE ENERGIBEHOV

Opvarmning

FORSYNINGSFORM	VARMEBEHOV I kWh	OMREGNET TIL ENERGIENHED FOR FORSYNINGSFORM
Fjernvarme	11.650	11,65 MWh fjernvarme

Andre energibehov

EL TIL ANDET*	kWh
El til bygningsdrift	46
El til forbrug	1.842

*El til bygningsdrift er det elforbrug, der i beregningen går til installationer, f.eks. varmfordelingspumper, ventilation mv. El til forbrug dækker over et standardiseret, gennemsnitligt elforbrug til f.eks. hvidevarer, tv mv. El til forbrug påvirker ikke energimærkekarakteren, men den varme der afgives fra elforbrugende udstyr reducerer bygningens beregnede varmebehov.

Adresse
Bredager 1
7300 Jelling

Energimærkningsnummer
311611988

Gyldighedsperiode
30. juni 2022 - 30. juni 2032

Udarbejdet af
Sweco Danmark A/S
CVR-nr.: 48233511

BYGNINGSBESKRIVELSE / Bredager 24, 7300 Jelling

ADRESSE Bredager 24, 7300 Jelling		BBR NR. 630-7679-24	BFE NR. 4372596	
BYGNINGENS ANVENDELSE I FØLGE BBR Række- og kædehus (131)				OPFØRELSESÅR 1971
ÅR FOR VÆSENTLIG RENOVERING 2002	VARMEFORSYNING Fjernvarme	SUPPLERENDE VARME Ingen	BOLIGAREAL I BBR 57 m ²	ERHVERVSAREAL I BBR 0 m ²
OPVARMET BYGNINGSAREAL 57 m ²	HERAF TAGETAGE OPVARMET 0 m ²	HERAF KÆLDERETAGE OPVARMET 0 m ²	UOPVARMET KÆLDERETAGE 0 m ²	
D ENERGIMÆRKE		D ENERGIMÆRKE EFTER RENTABLE BESPARELSFORSLAG		C ENERGIMÆRKE EFTER ALLE BESPARELSFORSLAG

BYGNINGENS BEREGNEDE ENERGIBEHOV

Opvarmning

FORSYNINGSFORM	VARMEBEHOV I kWh	OMREGNET TIL ENERGIENHED FOR FORSYNINGSFORM
Fjernvarme	13.440	13,44 MWh fjernvarme

Andre energibehov

EL TIL ANDET*	kWh
El til bygningsdrift	46
El til forbrug	1.842

*El til bygningsdrift er det elforbrug, der i beregningen går til installationer, f.eks. varmfordelingspumper, ventilation mv. El til forbrug dækker over et standardiseret, gennemsnitligt elforbrug til f.eks. hvidevarer, tv mv. El til forbrug påvirker ikke energimærkekarakteren, men den varme der afgives fra elforbrugende udstyr reducerer bygningens beregnede varmebehov.

ANVENDTE ENERGIPRISER INKL. AFGIFTER VED BEREGNING AF BESPARELSER

Anvendte energipriser ved beregning af energibesparelserne i denne rapport:

Fjernvarme
438 kr. pr. MWh
Fast afgift: 148.605 kr. pr. år

Elektricitet til andet end opvarmning
2,18 kr. pr. kWh

Fjernvarmeprisen er anvendt fra nyeste tariffblad af samme dato som energimærket er indberettet.

I rapporten er forudsat en pris på el på 2,18 kr. pr. kWh. Alle anvendte priser er inkl. moms, medmindre andet er angivet.

Priser på besparelsesforslag er kun overslag, det anbefales derfor at indhente konkrete tilbud. Overslagspriserne er indeholdende materialepris, timeløn, moms og afgifter. Eventuelle rådgiverhonorarer, stillads og lign. samt eventuelle udgifter til løbende drift- og vedligehold er ikke indeholdt.

OPLYST FORBRUG INKL. MOMS OG AFGIFTER

Denne rapport er udskrevet fra www.boligejer.dk, og er derfor tilgængelig for offentligheden. Hvis det faktiske energiforbrug i bygningen og omkostningerne til dækning af det, er registreret ved energimærkningen, fremgår det ikke i denne rapport, da oplysningerne er fortrolige for enfamiliehuse.

FORBEHOLD FOR PRISER PÅ INVESTERING I ENERGIBESPARELSE

Energimærkets besparelsesforslag er baseret på energikonsulentens erfaring og vurdering. Før energibesparelsesforslagene iværksættes, bør der altid indhentes tilbud fra flere leverandører, da de angivne priser alene skal betragtes som vejledende. Desuden bør det undersøges om energiforbedringen kræver myndighedsgodkendelse.

Årligt abonnement for salg af el bør undersøges nærmere, da dette variere meget på det frie el marked.

For en konkret vurdering af ejendommens isoleringsmæssige tilstand, skal der udføres destruktive indgreb i klimaskærmen.

DESTRUKTIVE UNDERSØGELSER

Der er i forbindelse med bygningsbesigtigelsen givet tilladelse til destruktive undersøgelser. I afsnittet ENERGIKONSULENTENS SUPPLERENDE KOMMENTARER har energikonsulenten uddybet resultatet af undersøgelserne.

FIRMA

Firmanummer: 600017
CVR-nummer: 48233511

Sweco Danmark A/S
Ørestads Boulevard 41
2300 København S

www.sweco.dk
jonas.jakobsen@sweco.dk
tlf. 72 207 207

Ved energikonsulent
Jonas Jakobsen - FM Kolding

RAPPORTENS GYLDIGHED

Gyldig fra 30. juni 2022 til den 30. juni 2032

KLAGEMULIGHEDER

Tror du, der er fejl i rapporten, eller ønsker du at klage over energimærkningen, skal du rette henvendelse til det certificerede energimærkningsfirma, der har udarbejdet mærkningen.

Ejeren af bygningen eller enheden kan klage. Klagen skal være modtaget hos det certificerede energimærkningsfirma, senest:

- 1 år efter energimærkningsrapportens dato, eller
- 1 år efter bygningens overtagedesdag, som er aftalt mellem sælger og køber, hvis bygningen efter indberetningen af energimærkningsrapporten har fået ny ejer - dog senest 6 år efter energimærkningsrapportens datering.

Reglerne om klageadgang står i gældende bekendtgørelse om energimærkning af bygninger. Klik ind på linket og læs mere om, hvordan du indgiver en klage.

www.ens.dk/ansvarsomraader/energimaerkning-af-bygninger/klagevejledning

Det certificerede energimærkningsfirma behandler klagen og bør meddele sin skriftlige afgørelse af klagen inden for 4 uger.

BEHANDLING AF OPLYSNINGER

Energistyrelsen er ansvarlig for behandlingen af oplysninger om bygningen, herunder offentliggørelse af energimærkningsrapporten. Du kan læse mere om reglerne, samt hvordan vi behandler oplysninger på vores hjemmeside.

www.ens.dk/ansvarsomraader/energimaerkning-af-bygninger/lovgivning-om-energimaerkning

Dette energimærke omfatter ejendommen med nedenstående bygninger, jævnfør BBR:

Bygning 1-24: Bredager 1-24, 7300 Jelling.

Ejendommen består iht. BBR af 24 bygninger der fremstår som 8 fritliggende bygninger med 3 boliger i hver. Bygningerne anvendes til asylansøgere for Røde Kors. Bygningerne er placeret ved siden af centerbygningen (Bygn. 25 iht. BBR, Bredager 25), hvor fælles varmecentral for bygningerne er placeret.

Bygningerne er opført i år 1971 og jævnfør BBR renoveret i år 2002.

Energimærket er udarbejdet efter retningslinjerne for række-, kæde- og dobbelthuse i gældende Håndbog for Energikonsulenter.

Der er indhentet tegningsmateriale ved Vejle Kommune, som har dannet grundlag for opmåling. Bestemmelse af konstruktioners isoleringsforhold er skønnet ud fra bygningernes opførelsestidspunkt. Der er foretaget stikprøvemål på stedet.

Det anbefales altid at kontakte en rådgiver i forbindelse med konkret vurdering og projektering af forslagene indeholdt i dette energimærke. Forslagene bygger på en række standardforudsætninger og bør bl.a. vurderes yderligere i forhold til kommunale krav, matrikelgrænser, ejendommens bevaringsværdi, fugtforhold, brandkrav, automatik, statik/bæreevne, evt. miljøfarlige stoffer, arbejdsmiljøkrav m.m. (oplistning er ej udtømmende).

I forbindelse med etablering af energibesparende tiltag, kan man, i visse tilfælde, få tilskud igennem Energistyrelsen. Energimærket kan, i den forbindelse, bruges til at dokumentere energibesparelsen. Det er vigtigt at tage kontakt til Energistyrelsen (www.ens.dk eller www.spareenergi.dk) og undersøge reglerne, inden man går i gang med udførelse af tiltag. De, her i rapporten anslåede, investeringsomkostninger er angivet uden tilskud.

For råd og vejledning til gennemførelse af energibesparende tiltag, henvises til Videncenter for Energibesparelser i bygninger, på www.byggeriogenergi.dk.

Nogle energibesparelsesforslag er taget med i energimærkningsrapporten, på trods af manglende rentabilitet. Dette er gjort, for at synliggøre, at der er en besparelsesmulighed - men at den ikke nødvendigvis er rentabel. Herved kan bygningsejer prioritere sin indsats. Der kan ligeledes være andre årsager, end energimæssige, til at foretage forbedringer; såsom komfortforbedringer, optimering af indeklima og renovering/vedligehold.

Der er en afvigelse på 25% mellem det oplyste forbrug og det beregnede forbrug for hele ejendommen inkl. Bygn 5 iht. BBR (Centerbygningen). Afvigelsen vurderes at skyldes forskelle mellem teoretisk beregningsmetode og faktiske forbrugsmønstre.

Vaner, forbrugsmønstre og antallet af personer i bygningen har en væsentlig indflydelse på det faktiske forbrug. Det kan oplyses, at for hver grad temperaturen hæves eller sænkes, stiger eller falder varmekonsumet ca. 10 %.

KOMMENTARER TIL BYGNINGSBESKRIVELSEN

Der er overensstemmelse mellem opmålt opvarmede areal, og angivne areal i BBR.

DESTRUKTIVE UNDERSØGELSER

Der er ikke udført destruktive undersøgelser ved besigtigelsen. Det vurderes, at tegningsmateriale er retvisende for bygningens konstruktioner.

Adresse

Bredager 1
7300 Jelling

Energimærkningsnummer

311611988

Gyldighedsperiode

30. juni 2022 - 30. juni 2032

Udarbejdet af

Sweco Danmark A/S
CVR-nr.: 48233511

På de følgende sider kan du se en detaljeret beskrivelse af energitilstanden af dine boliger, energikonsulentens forslag til energiforbedringer og tilhørende energiløsninger.

Nogle forbedringsforslag er rentable. Det betyder, at du sparer mere på dit energiforbrug inden for energiforbedringens levetid, end energiforbedringen koster at gennemføre.

De rentable forslag fremgår med en investeringspris.

Nogle forbedringsforslag kan med fordel overvejes ved renoveringer, eller hvis der er bygningsdele, der alligevel skal udskiftes. Investeringsprisen til forbedringsforslag ved renovering, er ikke angivet da investeringen vil afhænge af den konkrete renovering, som skal ske i forbindelse med besparelsesforslaget.

TAG OG LOFT

FLADT TAG

STATUS

Loftkonstruktionen på alle bygningerne er udført som flade tage, som er skønnet isoleret med 100 mm isolering. Isoleringsforholdet er skønnet ud fra opførelsestidspunktet.

RENOVERINGSFORSLAG

Eksisterende tage efterisoleres udvendigt med 300 mm trædefast isolering, så den samlede mængde udgør 400 mm isolering. De nye tagflader skal have en taghældning på mindst 1:40. Tagkonstruktionerne skal udføres med effektivt afvandingssystem til regnvand. Det anbefales, at de udføres med synlige nedløbsrør og tagrender af hensyn til senere inspektion.

ÅRLIG BESPARELSE

15.100 kr.

INVESTERING

YDERVÆGGE

HULE YDERVÆGGE

STATUS

Ydervægge i alle bygninger er udført som 360 mm hulmur. Vægge består udvendigt og indvendigt af tegl. Hulrummet er skønnet efterisoleret med mineraludsgranulat. Konstruktionstykkelser er målt i forbindelse med besigtigelsen. Isoleringsforholdet er baseret på ejers oplysninger.

RENOVERINGSFORSLAG

Udendig efterisolering af alle ydervægge med 150 mm isolering. Den udvendige efterisolering afsluttes med en facadepudsløsning eller en hertil godkendt pladebeklædning. Vinduerne skal muligvis flyttes med ud i facaderne eller alternativt udskiftes helt i forbindelse hermed. En udvendig isoleringsløsning sikrer optimal kuldebroafbrydelse. Facadernes udseende ændres dog markant, og det skal forinden arbejdet igangsættes undersøges, om lokale bestemmelser evt. hindrer en sådan ændring i bygningens udseende.

ÅRLIG BESPARELSE

11.400 kr.

INVESTERING

VINDUER, OVENLYS OG DØRE

FACADEVINDUER

STATUS

Vinduer i bygningerne er løbende udskiftet til 2-lags energiruder med enten varm eller kold kant, hhv. energiklasse C og D. Ved besigtigelsen kunne det konstateres at ca. 50 procent af bygningernes vinduer er udskiftet.

Alle resterende vinduer i bygningerne er med 2-lags termoruder, energiklasse F.

RENOVERINGSFORSLAG

Alle eksisterende vinduer med termoruder foreslås udskiftet til nye vinduer med 3-lags energiruder, energiklasse A.

ÅRLIG BESPARELSE

15.900 kr.

INVESTERING

YDERDØRE

STATUS

Alle hoveddøre består af massive døre med isolerede fyldninger og beklædning på begge sider.

Alle terrassedøre er monteret med 2-lags energiruder med kold kant.

GULVE

TERRÆNDÆK

STATUS

Terrændæk i alle bygningerne består af klinker/fliser eller linoleum på beton, og er skønnet isoleret med 50 mm isolering. Konstruktions- og isoleringsforhold er skønnet ud fra opførelsestidspunktet. Ifølge beregningen er det ikke umiddelbart rentabelt at efterisolere terrændækket.

VENTILATION

VENTILATION

STATUS

Der er naturlig ventilation i alle bygningerne i form af oplukkelige vinduer og aftræk fra køkken og bad. Bygningerne betragtes som værende utætte, da konstruktionssamlinger og fuger ved tætningslister i vinduer med termoruder ikke fremstår i særlig god stand. Derudover fremstår tætningslister i oplukkelige ventilationsåbninger over vinduespartier ikke i særlig god stand.

VARMEANLÆG

FJERNVARME

STATUS

Alle bygningerne opvarmes med fjernvarme. Anlægget er udført som direkte fjernvarmeanlæg, med fjernvarmevand i fordelingsnettet. Fjernvarmestik er placeret i fælles teknikrum i centerbygningen (Bygn. 25 iht BBR, Bredager 25).

VARMEPUMPER

STATUS

Der er ingen varmepumpe i bygningerne. Der er ikke stillet forslag til varmepumpe, da bygningerne ligger i fjernvarmeområde. Etablering af varmepumpe er derfor ikke umiddelbart rentabel, grundet bygningernes relative billige fjernvarmepris - men det kan eventuelt overvejes at andre årsager, end økonomiske.

SOLVARME

STATUS

Der er ingen solvarmeanlæg i bygningerne. Der er ikke stillet forslag til solvarmeanlæg, da bygningerne ligger i fjernvarmeområde. Etablering af denne form for vedvarende energi er ikke umiddelbart rentabel, grundet bygningernes relative billige fjernvarmepris - men det kan eventuelt overvejes af andre årsager, end økonomiske.

VARMEFORDELING

VARMEFORDELING

STATUS

Opvarmning af bygningerne sker via radiatorer i opvarmede rum. Varmefordelingsrør er udført som 2-strengs anlæg.

VARMERØR

STATUS

Varmerør er fremført fra teknikrum i centerbygningen (Bredager 25), og under jorden i præisoleret kappe. Varmerørene er skønnet udført som type DN 32. Rørdimensioner og længder er skønnede da rør placeret i jord er utilgængelige.

VARMEFORDELINGSPUMPER

STATUS

PU01 - I varmeanlægget er der monteret en fordelingspumpe, af fabrikat Grundfos, type Magna3 40-120 fra 2016. Pumpen har en maksimal effekt på 440 W, og er placeret i fælles teknikrum i centerbygningen (Bygn. 25 iht. BBR, Bredager 25). Pumpen forsyner alle 24 bygninger, samt centerbygningen med varme.

AUTOMATIK

STATUS

Der er monteret termostatventiler på alle radiatorer til regulering af korrekt rumtemperatur.

Der er monteret udetemperaturkompensering til regulering af fremløbstemperaturen i varmeanlægget. Automatikken er af typen TAC 211 og er placeret ved installationerne i teknikrummet. Vejrkompenseringen medvirker til en forbedret komfort og et mindsket varmetab fra rørstrækninger.

Udenfor fyringssæsonen forudsættes det i beregningen, at varmeanlægget kan afbrydes ved lukning af ventiler og slukning af varmfordelingspumpen.

VARMT BRUGSVAND

VARMTVANDSRØR

STATUS

Brugsvandsrør med cirkulation er fremført fra teknikrum i centerbygningen (Bredager 25), under jorden i præisoleret kappe. Rørene er skønnet udført som type DN 20. Rørdimensioner og længder er skønnede da rør placeret i jord er utilgængelige

VARMTVANDSPUMPER

STATUS

I brugsvandsanlægget er der monteret en cirkulationspumpe, af fabrikat Grundfos, type UP 20-30, fra 2001. Pumpen har en maksimal effekt på 75 W og er placeret i teknikrummet i centerbygningen (Bredager 25). Pumpen leverer varmt brugsvand til alle bygningerne, samt centerbygningen.

RENOVERINGSFORSLAG

Der foreslås montage af ny pumpe til brugsvandscirkulationen. Det vurderes at den eksisterende cirkulationspumpe kan udskiftes til en mere effektiv cirkulationspumpe, såsom en Alpha 2 25-60 med maksimal effekt på 34 W.

ÅRLIG BESPARELSE

600 kr.

INVESTERING

6.000 kr.

VARMTVANDSBEHOLDER

STATUS

Varmt brugsvand produceres via et ladekreds anlæg med en nyere brugsvandsveksler, ukendt fabrikat og årgang, samt en nyere 300 liter bufferbeholder af fabrikat ACV, ukendt årgang. Brugsvandsveksler samt bufferbeholder er isoleret med 50 mm isolering, og er placeret i fælles teknikrum i centerbygningen. Anlægget forsyner alle 24 bygninger, samt centerbygningen med varmt brugsvand.

EL

SOLCELLER

STATUS

Der er ingen solceller på bygningerne. Der er ikke lavet forslag om etablering af solcelleanlæg på grund af politisk usikkerhed omkring afregningsregler for kommunale ejendomme.

En bygning består af mange dele, der har betydning for bygningens energibehov. Figuren herunder giver en forklaring af de væsentligste dele på tværs af konstruktioner og installationer.

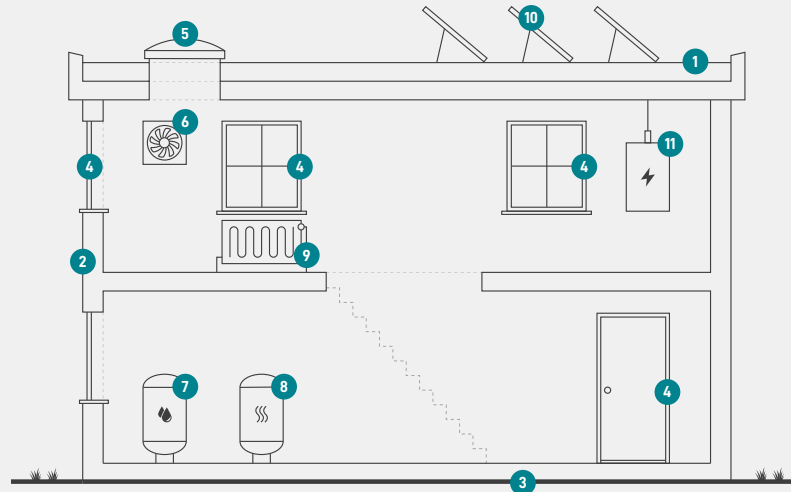

1

Tag og loft

Bygningens øverste del af klimaskærmen, f.eks. et loftrum, et fladt tag eller et udnyttet tagrum.

2

Ydervægge

Bygningens vægge ud mod det fri eller mod uopvarmede områder. Væggen kan være hule, massive eller lette ydervægge.

3

Etageadskillelse og gulv

Bygningens nederste del af klimaskærmen, f.eks. terrændæk, gulv mod krybekælder eller etageadskillelse mod uopvarmet kælder.

4

Vinduer/døre

Bygningens facadevinduer og yderdøre.

5

Ovenlys

Bygningens ovenlysvinduer.

6

Ventilation

Bygningens ventilationsanlæg og ventilationskanaler.

7

Varmt brugsvand

Bygningens komponenter til varmt brugsvand, bl.a. varmtvandsrør og varmtvandsbeholder.

8

Varmeanlæg

Bygningens varmeanlæg, f.eks. kedler, fjernvarme, ovne og varmepumper.

9

Varmefordeling

Bygningens varmfordelingsanlæg, bl.a. varmeanlægget, varmerør og automatik.

10

Solenergi

Bygningens solenergi, f.eks. solvarme og solceller.

11

El og teknik

Bygningens driftsrelaterede el og teknik, f.eks. varmfordelingspumper, varmtvandspumper og vindmøller.

Adresse

Bredager 1
7300 Jelling

Energimærkningsnummer

311611988

Gyldighedsperiode

30. juni 2022 - 30. juni 2032

Udarbejdet af

Sweco Danmark A/S
CVR-nr.: 48233511

ENERGIMÆRKE

FOR BOLIGEN

(7679.001-024) - Røde Kors Boliger, Bredager 1-24
Bredager 1
7300 Jelling

Energimærkningen er baseret på beregnet forbrug



Energistyrelsen

Gyldig fra den 30. juni 2022 til den 30. juni 2032
Energimærkningsnummer: 311611988

ENERGIMÆRKE

FOR BOLIGEN

(7679.001-024) - Røde Kors Boliger, Bredager 1-24
Bredager 2
7300 Jelling

Energimærkningen er baseret på beregnet forbrug



Energistyrelsen

Gyldig fra den 30. juni 2022 til den 30. juni 2032
Energimærkningsnummer: 311611988

ENERGIMÆRKE

FOR BOLIGEN

(7679.001-024) - Røde Kors Boliger, Bredager 1-24
Bredager 3
7300 Jelling

Energimærkningen er baseret på beregnet forbrug



Energistyrelsen

Gyldig fra den 30. juni 2022 til den 30. juni 2032
Energimærkningsnummer: 311611988

ENERGIMÆRKE

FOR BOLIGEN

(7679.001-024) - Røde Kors Boliger, Bredager 1-24
Bredager 4
7300 Jelling

Energimærkningen er baseret på beregnet forbrug



Energistyrelsen

Gyldig fra den 30. juni 2022 til den 30. juni 2032
Energimærkningsnummer: 311611988

ENERGIMÆRKE

FOR BOLIGEN

(7679.001-024) - Røde Kors Boliger, Bredager 1-24
Bredager 5
7300 Jelling

Energimærkningen er baseret på beregnet forbrug



Energistyrelsen

Gyldig fra den 30. juni 2022 til den 30. juni 2032
Energimærkningsnummer: 311611988

ENERGIMÆRKE

FOR BOLIGEN

(7679.001-024) - Røde Kors Boliger, Bredager 1-24
Bredager 6
7300 Jelling

Energimærkningen er baseret på beregnet forbrug



Energistyrelsen

Gyldig fra den 30. juni 2022 til den 30. juni 2032
Energimærkningsnummer: 311611988

ENERGIMÆRKE

FOR BOLIGEN

(7679.001-024) - Røde Kors Boliger, Bredager 1-24
Bredager 7
7300 Jelling

Energimærkningen er baseret på beregnet forbrug



Energistyrelsen

Gyldig fra den 30. juni 2022 til den 30. juni 2032
Energimærkningsnummer: 311611988

ENERGIMÆRKE

FOR BOLIGEN

(7679.001-024) - Røde Kors Boliger, Bredager 1-24
Bredager 8
7300 Jelling

Energimærkningen er baseret på beregnet forbrug



Energistyrelsen

Gyldig fra den 30. juni 2022 til den 30. juni 2032
Energimærkningsnummer: 311611988

ENERGIMÆRKE

FOR BOLIGEN

(7679.001-024) - Røde Kors Boliger, Bredager 1-24
Bredager 9
7300 Jelling

Energimærkningen er baseret på beregnet forbrug



Energistyrelsen

Gyldig fra den 30. juni 2022 til den 30. juni 2032
Energimærkningsnummer: 311611988

ENERGIMÆRKE

FOR BOLIGEN

(7679.001-024) - Røde Kors Boliger, Bredager 1-24
Bredager 10
7300 Jelling

Energimærkningen er baseret på beregnet forbrug



Energistyrelsen

Gyldig fra den 30. juni 2022 til den 30. juni 2032
Energimærkningsnummer: 311611988

ENERGIMÆRKE

FOR BOLIGEN

(7679.001-024) - Røde Kors Boliger, Bredager 1-24
Bredager 11
7300 Jelling

Energimærkningen er baseret på beregnet forbrug



Energistyrelsen

Gyldig fra den 30. juni 2022 til den 30. juni 2032
Energimærkningsnummer: 311611988

ENERGIMÆRKE

FOR BOLIGEN

(7679.001-024) - Røde Kors Boliger, Bredager 1-24
Bredager 12
7300 Jelling

Energimærkningen er baseret på beregnet forbrug



Energistyrelsen

Gyldig fra den 30. juni 2022 til den 30. juni 2032
Energimærkningsnummer: 311611988

ENERGIMÆRKE

FOR BOLIGEN

(7679.001-024) - Røde Kors Boliger, Bredager 1-24
Bredager 13
7300 Jelling

Energimærkningen er baseret på beregnet forbrug



Energistyrelsen

Gyldig fra den 30. juni 2022 til den 30. juni 2032
Energimærkningsnummer: 311611988

ENERGIMÆRKE

FOR BOLIGEN

**(7679.001-024) - Røde Kors Boliger, Bredager 1-24
Bredager 14
7300 Jelling**

Energimærkningen er baseret på beregnet forbrug



Energistyrelsen

Gyldig fra den 30. juni 2022 til den 30. juni 2032
Energimærkningsnummer: 311611988

ENERGIMÆRKE

FOR BOLIGEN

**(7679.001-024) - Røde Kors Boliger, Bredager 1-24
Bredager 15
7300 Jelling**

Energimærkningen er baseret på beregnet forbrug



Energistyrelsen

Gyldig fra den 30. juni 2022 til den 30. juni 2032
Energimærkningsnummer: 311611988

ENERGIMÆRKE

FOR BOLIGEN

**(7679.001-024) - Røde Kors Boliger, Bredager 1-24
Bredager 16
7300 Jelling**

Energimærkningen er baseret på beregnet forbrug



Energistyrelsen

Gyldig fra den 30. juni 2022 til den 30. juni 2032
Energimærkningsnummer: 311611988

ENERGIMÆRKE

FOR BOLIGEN

**(7679.001-024) - Røde Kors Boliger, Bredager 1-24
Bredager 17
7300 Jelling**

Energimærkningen er baseret på beregnet forbrug



Energistyrelsen

Gyldig fra den 30. juni 2022 til den 30. juni 2032
Energimærkningsnummer: 311611988

ENERGIMÆRKE

FOR BOLIGEN

**(7679.001-024) - Røde Kors Boliger, Bredager 1-24
Bredager 18
7300 Jelling**

Energimærkningen er baseret på beregnet forbrug



Energistyrelsen

Gyldig fra den 30. juni 2022 til den 30. juni 2032
Energimærkningsnummer: 311611988

ENERGIMÆRKE

FOR BOLIGEN

(7679.001-024) - Røde Kors Boliger, Bredager 1-24
Bredager 19
7300 Jelling

Energimærkningen er baseret på beregnet forbrug



Energistyrelsen

Gyldig fra den 30. juni 2022 til den 30. juni 2032
Energimærkningsnummer: 311611988

ENERGIMÆRKE

FOR BOLIGEN

(7679.001-024) - Røde Kors Boliger, Bredager 1-24
Bredager 20
7300 Jelling

Energimærkningen er baseret på beregnet forbrug



Energistyrelsen

Gyldig fra den 30. juni 2022 til den 30. juni 2032
Energimærkningsnummer: 311611988

ENERGIMÆRKE

FOR BOLIGEN

(7679.001-024) - Røde Kors Boliger, Bredager 1-24
Bredager 21
7300 Jelling

Energimærkningen er baseret på beregnet forbrug



Energistyrelsen

Gyldig fra den 30. juni 2022 til den 30. juni 2032
Energimærkningsnummer: 311611988

ENERGIMÆRKE

FOR BOLIGEN

(7679.001-024) - Røde Kors Boliger, Bredager 1-24
Bredager 22
7300 Jelling

Energimærkningen er baseret på beregnet forbrug



Energistyrelsen

Gyldig fra den 30. juni 2022 til den 30. juni 2032
Energimærkningsnummer: 311611988

ENERGIMÆRKE

FOR BOLIGEN

(7679.001-024) - Røde Kors Boliger, Bredager 1-24
Bredager 23
7300 Jelling

Energimærkningen er baseret på beregnet forbrug



Energistyrelsen

Gyldig fra den 30. juni 2022 til den 30. juni 2032
Energimærkningsnummer: 311611988

ENERGIMÆRKE

FOR BOLIGEN

**(7679.001-024) - Røde Kors Boliger, Bredager 1-24
Bredager 24
7300 Jelling**

Energimærkningen er baseret på beregnet forbrug



Energistyrelsen

Gyldig fra den 30. juni 2022 til den 30. juni 2032
Energimærkningsnummer: 311611988