

## ENERGIMÆRKNINGSRAPPORT

ENERGIMÆRKE OG FORSLAG TIL ENERGIFORBEDRINGER

Lejerbo, Herning afd. 198-1  
Labyrinten 1  
7400 Herning

DINE BOLIGER HAR  
ENERGIMÆRKE

C

Du betaler hvert år **160.800 kr.**  
mere, end du behøver i energjudgifter\*

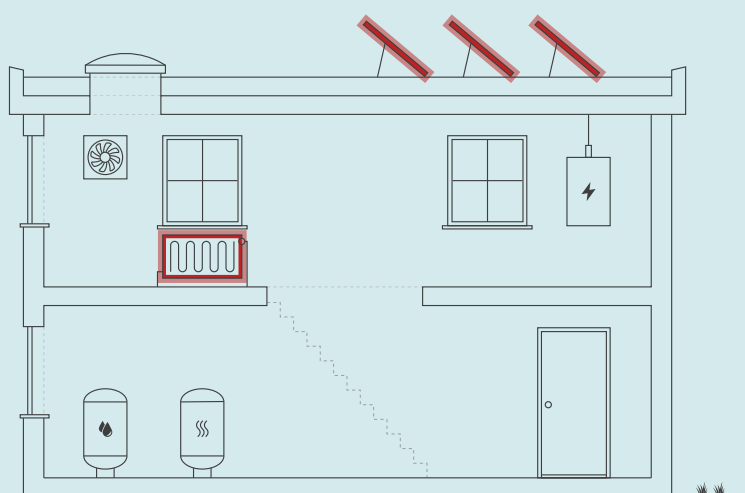

### ENERGIKONSULENTENS BEDSTE ANBEFALINGER

- 1 Efterisolering af varmfordelingsrør op til 60 mm isolering**  
 Årlig besparelse: 1.300 kr.  
 Investering: 20.520 kr.
- 2 Etablering af solcelleanlæg på 6 kW**  
 Årlig besparelse: 159.500 kr.  
 Investering: 2.040.000 kr.

Skitsen illustrerer en generisk bygning, baseret på bygningens karaktertræk. Ikonforklaring kan ses under afsnittet IKONFORKLARING.

### DIT ÅRLIGE BESPARELSESPOTENTIALE\*

	I DAG	EFTER RENTABLE TILTAG	DU SPARER ÅRLIGT
Fjernvarme	170.200 kr.	168.900 kr.	1.300 kr.
El til forbrug	102.200 kr.	-57.300 kr.	159.500 kr.
Samlet energjudgift	272.400 kr.	111.600 kr.	160.800 kr.
Samlet CO <sub>2</sub> -udledning	26,39 ton	-2,66 ton	29,05 ton

\* Tallene er baseret på en standardiseret brug af bygningen. Se siden: FORMÅLET MED ENERGIMÆRKNINGEN.

### FORBEDRING AF ENERGIMÆRKET VED GENNEMFØRSEL AF ALLE RENTABLE FORSLAG:



På denne side får du hjælp til at igangsætte de energiforbedringer, som energikonsulenten har fremhævet. Du kan sammenligne tiltagene på tværs af økonomi, klima og praktiske forhold, ligesom der til hvert forslag er en trinvis guide til at komme i gang med energiforbedringerne.

På de følgende sider i rapporten finder du detaljeret information om energikonsulentens forbedringsforslag.

### EFTERISOLERING AF VARMEFØRDELINGSRØR OP TIL 60 MM ISOLERING

- 1 Find en håndværker eller anden relevant fagperson som kan hjælpe dig med planlægning og udførelse af din energiforbedring.
- 2 På Spareenergi.dk kan du få inspiration til energiforbedringen om "Isolering af varmerør"
- 3 Læs mere om den konkrete energiforbedring på [www.spareenergi.dk/isolering-af-varmeroer](http://www.spareenergi.dk/isolering-af-varmeroer)
- 4 Indhent et eller flere tilbud på energiforbedringen, udvælg den løsning, der passer dig bedst, og begynd din energiforbedring.



**Besparelse**  
1.300 kr./årligt



**CO2-reduktion**  
162 kg./årligt



**Investering**  
20.520 kr.



**Renoveringstid**  
Op til 2 dage

### ETABLERING AF SOLCELLEANLÆG PÅ 6 KW

- 1 Find en håndværker eller anden relevant fagperson som kan hjælpe dig med planlægning og udførelse af din energiforbedring.
- 2 På Spareenergi.dk kan du få inspiration til energiforbedringen om "Solcelleanlæg"
- 3 Læs mere om den konkrete energiforbedring på [www.spareenergi.dk/solcelleanlaeg](http://www.spareenergi.dk/solcelleanlaeg)
- 4 Indhent et eller flere tilbud på energiforbedringen, udvælg den løsning, der passer dig bedst, og begynd din energiforbedring.



**Besparelse**  
159.500 kr./årligt



**CO2-reduktion**  
28.888 kg./årligt



**Investering**  
2.040.000 kr.



**Renoveringstid**  
Fra 2 dage til 1 uge

#### ENERGIPRISER

Svingende energipriser har ikke betydning for bygningens energimærke, men har indflydelse på energioekonomien anført på forsiden. Nogle energimærker er udarbejdet i perioder, hvor energipriserne har været betydeligt højere end andre. Ved høje energipriser kan værdien af besparelsesforslag blive større, hvilket betyder, at det kan give økonomisk mening at gennemføre flere forslag.

#### HJÆLP TIL GENNEMFØRELSE AF ENERGIBESPARELSER OG RÅD OM FINANSIERING

Energikonsulenten kan fortælle dig, hvilke forudsætninger der ligger til grund for de enkelte forbedringsforslag. På [spareenergi.dk](http://spareenergi.dk) kan du læse mere om energirenoveringer og finde inspiration og hjælp til at igangsætte en energirenovering. Find f.eks. Bygningsguiden, hvor vi har samlet viden om de mest almindelige hustyper i Danmark – så du kan få overblik over, hvordan man opnår en bedre bolig, der både er energieffektiv, har et godt indeklima og er tidssvarende.

Kontakt din bank: Flere banker tilbyder klima- og energieffektiviseringslån med lav rente. Ring til din bank og hør hvad de kan tilbyde.

På denne side kan du sammenligne økonomi og klimaeffekt for alle rapportens forbedringsforslag.

SIDE 3 - BILAG

RENTABLE RENOVERINGSFORSLAG			
RENOVERINGSFORSLAG	ÅRLIG BESPARELSE*	INVESTERING	REDUKTION I ÅRLIGT UDLEDT CO <sub>2</sub>
<b>VARMERØR</b> Efterisolering af varmfordelingsrør op til 60 mm isolering	1.300 kr.	20.520 kr.	162 kg CO <sub>2</sub>
<b>SOLCELLER</b> Etablering af solcelleanlæg på 6 kW	159.500 kr.	2.040.000 kr.	28.888 kg CO <sub>2</sub>
ANDRE FORSLAG DER KAN VÆRE RENTABLE, HVIS DE UDFØRES SAMMEN MED ANDRE RENOVERINGER			
<b>FLADT TAG</b> Efterisolering af fladt tag	20.200 kr.		2.575 kg CO <sub>2</sub>
<b>TERRÆNDÆK</b> Etablering af nyt terrændæk	12.200 kr.		1.559 kg CO <sub>2</sub>

\* Tallene er baseret på en standardiseret brug af bygningen. Se siden: FORMÅLET MED ENERGIMÆRKNINGEN.

# FORMÅLET MED ENERGIMÆRKNINGEN

Energimærkning af bygninger har to formål: Mærkningen synliggør bygningens beregnede energibehov og er derfor en form for varedeklaration, når en bygning sælges eller udlejes. På baggrund af det beregnede energibehov tildeles boligen en karakter på energimærkningskalaen fra A2020 til G.

Rapporten giver et overblik over de energimæssige forbedringer af boligerne, som er rentable at gennemføre eller kan være rentable, hvis de udføres sammen med andre renoveringer. Rapporten beskriver hvad forbedringerne går ud på, hvad de koster at gennemføre, hvor meget energi og CO2 man sparer, og hvor stor besparelse der kan opnås på el- og varmeregninger ud fra det beregnede energibehov.

## DERFOR SKAL DU GENNEMFØRE ENERGIFORBEDRINGER:



### BEDRE INDEKLIMA

Når du energiforbedrer kan det have en positiv betydning for indeklimaet.



### VARMERE OVERFLADER

Dit hus bliver bedre til at holde på varmen, så du får mere gavn af de dele af huset, der før var for kolde til at bruge i hverdagen.



### ØGET KOMFORT

Du får nemmere ved at holde den rette temperatur i boligen, så den bliver rarere at være i.



### MINDRE TRÆK

Din bolig bliver tættere, så det ikke længere trækker fra de steder, hvor du før var generet af kulde og træk.

Det beregnede energibehov er en ret præcis indikator for bygningens energimæssige kvalitet – i modsætning til det faktiske forbrug, som naturligvis er stærkt afhængigt både af vejret og af de vaner, som bygningens brugere har. Nogle sparer på varmen, mens andre fyrer for åbne vinduer eller bruger store mængder varmt vand.

For at kunne sammenligne bygningers energimæssige kvalitet, beregnes bygningens beregnede energibehov ud fra en række standardantagelser for vejr, familiestørrelse, indendørstemperatur, adfærd m.v. Nedenfor ses de mest centrale antagelser for det beregnede energibehov.

## FIRE ÅRSAGER TIL AT HUSETS FAKTISKE VARMEREGNING KAN AFVIGE FRA DET BEREGNEDNE ENERGIBEHOV I RAPPORTEN:



### FAMILIESTØRRELSE

Der antages en gennemsnitlig familiestørrelse relativt til husets størrelse. Den faktiske varmeregning kan afvige, hvis der bo flere eller færre end antaget.



### INDENDØRSTEMPERATUR

Der antages en konstant opvarmning af huset til 20°C. Den faktiske varmeregning kan afvige, hvis beboerne ønsker en højere eller lavere temperatur.



### VARMTVANDSFORBRUG

Der antages et gennemsnitligt forbrug af varmt vand relativt til husets størrelse. Den faktiske varmeregning kan afvige, hvis beboerne bruger mere eller mindre varmt vand.



### VEJRFORHOLD

Der antages gennemsnitlige vejrforhold. Den faktiske varmeregning kan afvige, hvis vinteren er særlig varm eller kold.

#### Adresse

Labyrinten 1  
7400 Herning

#### Energimærkningsnummer

311703768

#### Gyldighedsperiode

30. august 2023 - 30. august 2033

#### Udarbejdet af

Botjek A/S  
CVR-nr.: 30711602



## BYGNINGSBESKRIVELSE / Labyrinten 14 - 23

## ADRESSE

Labyrinten 14, 7400 Herning

## BYGNINGENS ANVENDELSE I FØLGE BBR

Rækkehus

KOMMUNE NR. 657	BFE NR. 4457599	BYGNINGS NR. 23	BOLIGAREAL I BBR 101 m <sup>2</sup>	ERHVERVSAREAL I BBR 0 m <sup>2</sup>
OPFØRELSESÅR 1965	OPVARMET BYGNINGSAREAL 101 m <sup>2</sup>	HERAF TAGETAGE OPVARMET 0 m <sup>2</sup>	HERAF KÆLDERETAGE OPVARMET 0 m <sup>2</sup>	UOPVARMET KÆLDERETAGE 0 m <sup>2</sup>
ÅR FOR VÆSENTLIG RENOVERING Ikke angivet	VARMEFORSYNING Fjernvarme	SUPPLERENDE VARME Ikke angivet		



ENERGIMÆRKE



ENERGIMÆRKE EFTER RENTABLE BESPARELSFORSLAG



ENERGIMÆRKE EFTER ALLE BESPARELSFORSLAG

## BYGNINGENS BEREGNEDE ENERGIBEHOV

## Opvarmning

FORSYNINGSFORM Fjernvarme, Zone 1	VARMEBEHOV I kWh 12.650	OMREGNET TIL ENERGIENHED FOR FORSYNINGSFORM 12.650 kWh fjernvarme (kwh)
--------------------------------------	----------------------------	--

## Andre energibehov

EL TIL ANDET* El til forbrug, Zone 1	kWh 3.097
---	--------------

\*El til bygningsdrift er det elforbrug, der i beregningen går til installationer, f.eks. varmedistributionspumper, ventilation mv. El til forbrug dækker over et standardiseret, gennemsnitligt elforbrug til f.eks. hvidevarer, tv mv. El til forbrug påvirker ikke energimærkekaraktæren, men den varme der afgives fra elforbrugende udstyr reducerer bygningens beregnede varmebehov.

## Adresse

Labyrinten 1  
7400 Herning

## Energimærkningsnummer

311703768

## Gyldighedsperiode

30. august 2023 - 30. august 2033

## Udarbejdet af

Botjek A/S  
CVR-nr.: 30711602

## BYGNINGSBESKRIVELSE / Labyrinten 5 - 9

## ADRESSE

Labyrinten 5, 7400 Herning

## BYGNINGENS ANVENDELSE I FØLGE BBR

Rækkehus

KOMMUNE NR. 657	BFE NR. 4457599	BYGNINGS NR. 9	BOLIGAREAL I BBR 57 m <sup>2</sup>	ERHVERVSAREAL I BBR 0 m <sup>2</sup>
OPFØRELSESÅR 1965	OPVARMET BYGNINGSAREAL 57 m <sup>2</sup>	HERAF TAGETAGE OPVARMET 0 m <sup>2</sup>	HERAF KÆLDERETAGE OPVARMET 0 m <sup>2</sup>	UOPVARMET KÆLDERETAGE 0 m <sup>2</sup>
ÅR FOR VÆSENTLIG RENOVERING Ikke angivet	VARMEFORSYNING Fjernvarme	SUPPLERENDE VARME Ikke angivet		



ENERGIMÆRKE



ENERGIMÆRKE EFTER RENTABLE BESPARELSFORSLAG



ENERGIMÆRKE EFTER ALLE BESPARELSFORSLAG

## BYGNINGENS BEREGNEDE ENERGIBEHOV

## Opvarmning

FORSYNINGSFORM Fjernvarme, Zone 1	VARMEBEHOV I kWh 7.740	OMREGNET TIL ENERGIENHED FOR FORSYNINGSFORM 7.740 kWh fjernvarme (kwh)
--------------------------------------	---------------------------	---

## Andre energibehov

EL TIL ANDET* El til forbrug, Zone 1	kWh 1.748
---	--------------

\*El til bygningsdrift er det elforbrug, der i beregningen går til installationer, f.eks. varmfordelingspumper, ventilation mv. El til forbrug dækker over et standardiseret, gennemsnitligt elforbrug til f.eks. hvidevarer, tv mv. El til forbrug påvirker ikke energimærkekarakteren, men den varme der afgives fra elforbrugende udstyr reducerer bygningens beregnede varmebehov.

## BYGNINGSBESKRIVELSE / Labyrinten 8 - 020

## ADRESSE

Labyrinten 8, 7400 Herning

## BYGNINGENS ANVENDELSE I FØLGE BBR

Rækkehus

KOMMUNE NR. 657	BFE NR. 4457599	BYGNINGS NR. 20	BOLIGAREAL I BBR 101 m <sup>2</sup>	ERHVERVSAREAL I BBR 0 m <sup>2</sup>
OPFØRELSESÅR 1965	OPVARMET BYGNINGSAREAL 101 m <sup>2</sup>	HERAF TAGETAGE OPVARMET 0 m <sup>2</sup>	HERAF KÆLDERETAGE OPVARMET 0 m <sup>2</sup>	UOPVARMET KÆLDERETAGE 0 m <sup>2</sup>
ÅR FOR VÆSENTLIG RENOVERING Ikke angivet	VARMEFORSYNING Fjernvarme	SUPPLERENDE VARME Ikke angivet		



ENERGIMÆRKE



ENERGIMÆRKE EFTER RENTABLE BESPARELSFORSLAG



ENERGIMÆRKE EFTER ALLE BESPARELSFORSLAG

## BYGNINGENS BEREGNEDE ENERGIBEHOV

## Opvarmning

FORSYNINGSFORM Fjernvarme, Zone 1	VARMEBEHOV I kWh 12.060	OMREGNET TIL ENERGIENHED FOR FORSYNINGSFORM 12.060 kWh fjernvarme (kwh)
--------------------------------------	----------------------------	--

## Andre energibehov

EL TIL ANDET* El til forbrug, Zone 1	kWh 3.097
---	--------------

\*El til bygningsdrift er det elforbrug, der i beregningen går til installationer, f.eks. varmfordelingspumper, ventilation mv. El til forbrug dækker over et standardiseret, gennemsnitligt elforbrug til f.eks. hvidevarer, tv mv. El til forbrug påvirker ikke energimærkekarakteren, men den varme der afgives fra elforbrugende udstyr reducerer bygningens beregnede varmebehov.

## Adresse

Labyrinten 1  
7400 Herning

## Energimærkningsnummer

311703768

## Gyldighedsperiode

30. august 2023 - 30. august 2033

## Udarbejdet af

Botjek A/S  
CVR-nr.: 30711602

## BYGNINGSBESKRIVELSE / Labyrinten 10 - 021

## ADRESSE

Labyrinten 10, 7400 Herning

## BYGNINGENS ANVENDELSE I FØLGE BBR

Rækkehus

KOMMUNE NR. 657	BFE NR. 4457599	BYGNINGS NR. 21	BOLIGAREAL I BBR 101 m <sup>2</sup>	ERHVERVSAREAL I BBR 0 m <sup>2</sup>
OPFØRELSESÅR 1965	OPVARMET BYGNINGSAREAL 101 m <sup>2</sup>	HERAF TAGETAGE OPVARMET 0 m <sup>2</sup>	HERAF KÆLDERETAGE OPVARMET 0 m <sup>2</sup>	UOPVARMET KÆLDERETAGE 0 m <sup>2</sup>
ÅR FOR VÆSENTLIG RENOVERING Ikke angivet	VARMEFORSYNING Fjernvarme	SUPPLERENDE VARME Ikke angivet		



ENERGIMÆRKE



ENERGIMÆRKE EFTER RENTABLE BESPARELSFORSLAG



ENERGIMÆRKE EFTER ALLE BESPARELSFORSLAG

## BYGNINGENS BEREGNEDE ENERGIBEHOV

## Opvarmning

FORSYNINGSFORM Fjernvarme, Zone 1	VARMEBEHOV I kWh 12.060	OMREGNET TIL ENERGIENHED FOR FORSYNINGSFORM 12.060 kWh fjernvarme (kwh)
--------------------------------------	----------------------------	--

## Andre energibehov

EL TIL ANDET* El til forbrug, Zone 1	kWh 3.097
---	--------------

\*El til bygningsdrift er det elforbrug, der i beregningen går til installationer, f.eks. varmfordelingspumper, ventilation mv. El til forbrug dækker over et standardiseret, gennemsnitligt elforbrug til f.eks. hvidevarer, tv mv. El til forbrug påvirker ikke energimærkekarakteren, men den varme der afgives fra elforbrugende udstyr reducerer bygningens beregnede varmebehov.

## BYGNINGSBESKRIVELSE / Labyrinten 12 - 022

## ADRESSE

Labyrinten 12, 7400 Herning

## BYGNINGENS ANVENDELSE I FØLGE BBR

Rækkehus

KOMMUNE NR. 657	BFE NR. 4457599	BYGNINGS NR. 22	BOLIGAREAL I BBR 101 m <sup>2</sup>	ERHVERVSAREAL I BBR 0 m <sup>2</sup>
OPFØRELSESÅR 1965	OPVARMET BYGNINGSAREAL 101 m <sup>2</sup>	HERAF TAGETAGE OPVARMET 0 m <sup>2</sup>	HERAF KÆLDERETAGE OPVARMET 0 m <sup>2</sup>	UOPVARMET KÆLDERETAGE 0 m <sup>2</sup>
ÅR FOR VÆSENTLIG RENOVERING Ikke angivet	VARMEFORSYNING Fjernvarme	SUPPLERENDE VARME Ikke angivet		



ENERGIMÆRKE



ENERGIMÆRKE EFTER RENTABLE BESPARELSFORSLAG



ENERGIMÆRKE EFTER ALLE BESPARELSFORSLAG

## BYGNINGENS BEREGNEDE ENERGIBEHOV

## Opvarmning

FORSYNINGSFORM Fjernvarme, Zone 1	VARMEBEHOV I kWh 12.060	OMREGNET TIL ENERGIENHED FOR FORSYNINGSFORM 12.060 kWh fjernvarme (kwh)
--------------------------------------	----------------------------	--

## Andre energibehov

EL TIL ANDET* El til forbrug, Zone 1	kWh 3.097
---	--------------

\*El til bygningsdrift er det elforbrug, der i beregningen går til installationer, f.eks. varmfordelingspumper, ventilation mv. El til forbrug dækker over et standardiseret, gennemsnitligt elforbrug til f.eks. hvidevarer, tv mv. El til forbrug påvirker ikke energimærkekarakteren, men den varme der afgives fra elforbrugende udstyr reducerer bygningens beregnede varmebehov.

## Adresse

Labyrinten 1  
7400 Herning

## Energimærkningsnummer

311703768

## Gyldighedsperiode

30. august 2023 - 30. august 2033

## Udarbejdet af

Botjek A/S  
CVR-nr.: 30711602

## BYGNINGSBESKRIVELSE / Labyrinten 16 - 024

ADRESSE  
Labyrinten 16, 7400 HerningBYGNINGENS ANVENDELSE I FØLGE BBR  
Rækkehus

KOMMUNE NR. 657	BFE NR. 4457599	BYGNINGS NR. 24	BOLIGAREAL I BBR 101 m <sup>2</sup>	ERHVERVSAREAL I BBR 0 m <sup>2</sup>
OPFØRELSESÅR 1965	OPVARMET BYGNINGSAREAL 101 m <sup>2</sup>	HERAF TAGETAGE OPVARMET 0 m <sup>2</sup>	HERAF KÆLDERETAGE OPVARMET 0 m <sup>2</sup>	UOPVARMET KÆLDERETAGE 0 m <sup>2</sup>
ÅR FOR VÆSENTLIG RENOVERING Ikke angivet	VARMEFORSYNING Fjernvarme	SUPPLERENDE VARME Ikke angivet		



ENERGIMÆRKE



ENERGIMÆRKE EFTER RENTABLE BESPARELSFORSLAG



ENERGIMÆRKE EFTER ALLE BESPARELSFORSLAG

## BYGNINGENS BEREGNEDE ENERGIBEHOV

## Opvarmning

FORSYNINGSFORM Fjernvarme, Zone 1	VARMEBEHOV I kWh 12.060	OMREGNET TIL ENERGIENHED FOR FORSYNINGSFORM 12.060 kWh fjernvarme (kwh)
--------------------------------------	----------------------------	--

## Andre energibehov

EL TIL ANDET* El til forbrug, Zone 1	kWh 3.097
---	--------------

\*El til bygningsdrift er det elforbrug, der i beregningen går til installationer, f.eks. varmfordelingspumper, ventilation mv. El til forbrug dækker over et standardiseret, gennemsnitligt elforbrug til f.eks. hvidevarer, tv mv. El til forbrug påvirker ikke energimærkekarakteren, men den varme der afgives fra elforbrugende udstyr reducerer bygningens beregnede varmebehov.

## BYGNINGSBESKRIVELSE / Labyrinten 18 - 025

ADRESSE  
Labyrinten 18, 7400 HerningBYGNINGENS ANVENDELSE I FØLGE BBR  
Rækkehus

KOMMUNE NR. 657	BFE NR. 4457599	BYGNINGS NR. 25	BOLIGAREAL I BBR 101 m <sup>2</sup>	ERHVERVSAREAL I BBR 0 m <sup>2</sup>
OPFØRELSESÅR 1965	OPVARMET BYGNINGSAREAL 101 m <sup>2</sup>	HERAF TAGETAGE OPVARMET 0 m <sup>2</sup>	HERAF KÆLDERETAGE OPVARMET 0 m <sup>2</sup>	UOPVARMET KÆLDERETAGE 0 m <sup>2</sup>
ÅR FOR VÆSENTLIG RENOVERING Ikke angivet	VARMEFORSYNING Fjernvarme	SUPPLERENDE VARME Ikke angivet		



ENERGIMÆRKE



ENERGIMÆRKE EFTER RENTABLE BESPARELSFORSLAG



ENERGIMÆRKE EFTER ALLE BESPARELSFORSLAG

## BYGNINGENS BEREGNEDE ENERGIBEHOV

## Opvarmning

FORSYNINGSFORM Fjernvarme, Zone 1	VARMEBEHOV I kWh 12.060	OMREGNET TIL ENERGIENHED FOR FORSYNINGSFORM 12.060 kWh fjernvarme (kwh)
--------------------------------------	----------------------------	--

## Andre energibehov

EL TIL ANDET* El til forbrug, Zone 1	kWh 3.097
---	--------------

\*El til bygningsdrift er det elforbrug, der i beregningen går til installationer, f.eks. varmfordelingspumper, ventilation mv. El til forbrug dækker over et standardiseret, gennemsnitligt elforbrug til f.eks. hvidevarer, tv mv. El til forbrug påvirker ikke energimærkekarakteren, men den varme der afgives fra elforbrugende udstyr reducerer bygningens beregnede varmebehov.

Adresse  
Labyrinten 1  
7400 HerningEnergimærkningsnummer  
311703768Gyldighedsperiode  
30. august 2023 - 30. august 2033Udarbejdet af  
Botjek A/S  
CVR-nr.: 30711602

## BYGNINGSBESKRIVELSE / Labyrinten 20 - 026

## ADRESSE

Labyrinten 20, 7400 Herning

## BYGNINGENS ANVENDELSE I FØLGE BBR

Rækkehus

KOMMUNE NR. 657	BFE NR. 4457599	BYGNINGS NR. 26	BOLIGAREAL I BBR 101 m <sup>2</sup>	ERHVERVSAREAL I BBR 0 m <sup>2</sup>
OPFØRELSESÅR 1965	OPVARMET BYGNINGSAREAL 101 m <sup>2</sup>	HERAF TAGETAGE OPVARMET 0 m <sup>2</sup>	HERAF KÆLDERETAGE OPVARMET 0 m <sup>2</sup>	UOPVARMET KÆLDERETAGE 0 m <sup>2</sup>
ÅR FOR VÆSENTLIG RENOVERING Ikke angivet	VARMEFORSYNING Fjernvarme	SUPPLERENDE VARME Ikke angivet		



ENERGIMÆRKE



ENERGIMÆRKE EFTER RENTABLE BESPARELSFORSLAG



ENERGIMÆRKE EFTER ALLE BESPARELSFORSLAG

## BYGNINGENS BEREGNEDE ENERGIBEHOV

## Opvarmning

FORSYNINGSFORM Fjernvarme, Zone 1	VARMEBEHOV I kWh 12.060	OMREGNET TIL ENERGIENHED FOR FORSYNINGSFORM 12.060 kWh fjernvarme (kwh)
--------------------------------------	----------------------------	--

## Andre energibehov

EL TIL ANDET* El til forbrug, Zone 1	kWh 3.097
---	--------------

\*El til bygningsdrift er det elforbrug, der i beregningen går til installationer, f.eks. varmfordelingspumper, ventilation mv. El til forbrug dækker over et standardiseret, gennemsnitligt elforbrug til f.eks. hvidevarer, tv mv. El til forbrug påvirker ikke energimærkekarakteren, men den varme der afgives fra elforbrugende udstyr reducerer bygningens beregnede varmebehov.

## BYGNINGSBESKRIVELSE / Labyrinten 22 - 027

## ADRESSE

Labyrinten 22, 7400 Herning

## BYGNINGENS ANVENDELSE I FØLGE BBR

Rækkehus

KOMMUNE NR. 657	BFE NR. 4457599	BYGNINGS NR. 27	BOLIGAREAL I BBR 101 m <sup>2</sup>	ERHVERVSAREAL I BBR 0 m <sup>2</sup>
OPFØRELSESÅR 1965	OPVARMET BYGNINGSAREAL 101 m <sup>2</sup>	HERAF TAGETAGE OPVARMET 0 m <sup>2</sup>	HERAF KÆLDERETAGE OPVARMET 0 m <sup>2</sup>	UOPVARMET KÆLDERETAGE 0 m <sup>2</sup>
ÅR FOR VÆSENTLIG RENOVERING Ikke angivet	VARMEFORSYNING Fjernvarme	SUPPLERENDE VARME Ikke angivet		



ENERGIMÆRKE



ENERGIMÆRKE EFTER RENTABLE BESPARELSFORSLAG



ENERGIMÆRKE EFTER ALLE BESPARELSFORSLAG

## BYGNINGENS BEREGNEDE ENERGIBEHOV

## Opvarmning

FORSYNINGSFORM Fjernvarme, Zone 1	VARMEBEHOV I kWh 12.060	OMREGNET TIL ENERGIENHED FOR FORSYNINGSFORM 12.060 kWh fjernvarme (kwh)
--------------------------------------	----------------------------	--

## Andre energibehov

EL TIL ANDET* El til forbrug, Zone 1	kWh 3.097
---	--------------

\*El til bygningsdrift er det elforbrug, der i beregningen går til installationer, f.eks. varmfordelingspumper, ventilation mv. El til forbrug dækker over et standardiseret, gennemsnitligt elforbrug til f.eks. hvidevarer, tv mv. El til forbrug påvirker ikke energimærkekarakteren, men den varme der afgives fra elforbrugende udstyr reducerer bygningens beregnede varmebehov.

## Adresse

Labyrinten 1  
7400 Herning

## Energimærkningsnummer

311703768

## Gyldighedsperiode

30. august 2023 - 30. august 2033

## Udarbejdet af

Botjek A/S  
CVR-nr.: 30711602

## BYGNINGSBESKRIVELSE / Labyrinten 24 - 028

## ADRESSE

Labyrinten 24, 7400 Herning

## BYGNINGENS ANVENDELSE I FØLGE BBR

Rækkehus

KOMMUNE NR. 657	BFE NR. 4457599	BYGNINGS NR. 28	BOLIGAREAL I BBR 101 m <sup>2</sup>	ERHVERVSAREAL I BBR 0 m <sup>2</sup>
OPFØRELSESÅR 1965	OPVARMET BYGNINGSAREAL 101 m <sup>2</sup>	HERAF TAGETAGE OPVARMET 0 m <sup>2</sup>	HERAF KÆLDERETAGE OPVARMET 0 m <sup>2</sup>	UOPVARMET KÆLDERETAGE 0 m <sup>2</sup>
ÅR FOR VÆSENTLIG RENOVERING Ikke angivet	VARMEFORSYNING Fjernvarme	SUPPLERENDE VARME Ikke angivet		



ENERGIMÆRKE



ENERGIMÆRKE EFTER RENTABLE BESPARELSFORSLAG



ENERGIMÆRKE EFTER ALLE BESPARELSFORSLAG

## BYGNINGENS BEREGNEDE ENERGIBEHOV

## Opvarmning

FORSYNINGSFORM Fjernvarme, Zone 1	VARMEBEHOV I kWh 12.060	OMREGNET TIL ENERGIENHED FOR FORSYNINGSFORM 12.060 kWh fjernvarme (kwh)
--------------------------------------	----------------------------	--

## Andre energibehov

EL TIL ANDET* El til forbrug, Zone 1	kWh 3.097
---	--------------

\*El til bygningsdrift er det elforbrug, der i beregningen går til installationer, f.eks. varmfordelingspumper, ventilation mv. El til forbrug dækker over et standardiseret, gennemsnitligt elforbrug til f.eks. hvidevarer, tv mv. El til forbrug påvirker ikke energimærkekarakteren, men den varme der afgives fra elforbrugende udstyr reducerer bygningens beregnede varmebehov.

## BYGNINGSBESKRIVELSE / Labyrinten 26 - 029

## ADRESSE

Labyrinten 26, 7400 Herning

## BYGNINGENS ANVENDELSE I FØLGE BBR

Rækkehus

KOMMUNE NR. 657	BFE NR. 4457599	BYGNINGS NR. 29	BOLIGAREAL I BBR 101 m <sup>2</sup>	ERHVERVSAREAL I BBR 0 m <sup>2</sup>
OPFØRELSESÅR 1965	OPVARMET BYGNINGSAREAL 101 m <sup>2</sup>	HERAF TAGETAGE OPVARMET 0 m <sup>2</sup>	HERAF KÆLDERETAGE OPVARMET 0 m <sup>2</sup>	UOPVARMET KÆLDERETAGE 0 m <sup>2</sup>
ÅR FOR VÆSENTLIG RENOVERING Ikke angivet	VARMEFORSYNING Fjernvarme	SUPPLERENDE VARME Ikke angivet		



ENERGIMÆRKE



ENERGIMÆRKE EFTER RENTABLE BESPARELSFORSLAG



ENERGIMÆRKE EFTER ALLE BESPARELSFORSLAG

## BYGNINGENS BEREGNEDE ENERGIBEHOV

## Opvarmning

FORSYNINGSFORM Fjernvarme, Zone 1	VARMEBEHOV I kWh 12.060	OMREGNET TIL ENERGIENHED FOR FORSYNINGSFORM 12.060 kWh fjernvarme (kwh)
--------------------------------------	----------------------------	--

## Andre energibehov

EL TIL ANDET* El til forbrug, Zone 1	kWh 3.097
---	--------------

\*El til bygningsdrift er det elforbrug, der i beregningen går til installationer, f.eks. varmfordelingspumper, ventilation mv. El til forbrug dækker over et standardiseret, gennemsnitligt elforbrug til f.eks. hvidevarer, tv mv. El til forbrug påvirker ikke energimærkekarakteren, men den varme der afgives fra elforbrugende udstyr reducerer bygningens beregnede varmebehov.

## Adresse

Labyrinten 1  
7400 Herning

## Energimærkningsnummer

311703768

## Gyldighedsperiode

30. august 2023 - 30. august 2033

## Udarbejdet af

Botjek A/S  
CVR-nr.: 30711602

## BYGNINGSBESKRIVELSE / Labyrinten 28 - 030

## ADRESSE

Labyrinten 28, 7400 Herning

## BYGNINGENS ANVENDELSE I FØLGE BBR

Rækkehus

KOMMUNE NR. 657	BFE NR. 4457599	BYGNINGS NR. 30	BOLIGAREAL I BBR 101 m <sup>2</sup>	ERHVERVSAREAL I BBR 0 m <sup>2</sup>
OPFØRELSESÅR 1965	OPVARMET BYGNINGSAREAL 101 m <sup>2</sup>	HERAF TAGETAGE OPVARMET 0 m <sup>2</sup>	HERAF KÆLDERETAGE OPVARMET 0 m <sup>2</sup>	UOPVARMET KÆLDERETAGE 0 m <sup>2</sup>
ÅR FOR VÆSENTLIG RENOVERING Ikke angivet	VARMEFORSYNING Fjernvarme	SUPPLERENDE VARME Ikke angivet		



ENERGIMÆRKE



ENERGIMÆRKE EFTER RENTABLE BESPARELSFORSLAG



ENERGIMÆRKE EFTER ALLE BESPARELSFORSLAG

## BYGNINGENS BEREGNEDE ENERGIBEHOV

## Opvarmning

FORSYNINGSFORM Fjernvarme, Zone 1	VARMEBEHOV I kWh 12.060	OMREGNET TIL ENERGIENHED FOR FORSYNINGSFORM 12.060 kWh fjernvarme (kwh)
--------------------------------------	----------------------------	--

## Andre energibehov

EL TIL ANDET* El til forbrug, Zone 1	kWh 3.097
---	--------------

\*El til bygningsdrift er det elforbrug, der i beregningen går til installationer, f.eks. varmfordelingspumper, ventilation mv. El til forbrug dækker over et standardiseret, gennemsnitligt elforbrug til f.eks. hvidevarer, tv mv. El til forbrug påvirker ikke energimærkekarakteren, men den varme der afgives fra elforbrugende udstyr reducerer bygningens beregnede varmebehov.

## BYGNINGSBESKRIVELSE / Labyrinten 1 - 007

## ADRESSE

Labyrinten 1, 7400 Herning

## BYGNINGENS ANVENDELSE I FØLGE BBR

Rækkehus

KOMMUNE NR. 657	BFE NR. 4457599	BYGNINGS NR. 7	BOLIGAREAL I BBR 57 m <sup>2</sup>	ERHVERVSAREAL I BBR 0 m <sup>2</sup>
OPFØRELSESÅR 1965	OPVARMET BYGNINGSAREAL 57 m <sup>2</sup>	HERAF TAGETAGE OPVARMET 0 m <sup>2</sup>	HERAF KÆLDERETAGE OPVARMET 0 m <sup>2</sup>	UOPVARMET KÆLDERETAGE 0 m <sup>2</sup>
ÅR FOR VÆSENTLIG RENOVERING Ikke angivet	VARMEFORSYNING Fjernvarme	SUPPLERENDE VARME Ikke angivet		



ENERGIMÆRKE



ENERGIMÆRKE EFTER RENTABLE BESPARELSFORSLAG



ENERGIMÆRKE EFTER ALLE BESPARELSFORSLAG

## BYGNINGENS BEREGNEDE ENERGIBEHOV

## Opvarmning

FORSYNINGSFORM Fjernvarme, Zone 1	VARMEBEHOV I kWh 7.740	OMREGNET TIL ENERGIENHED FOR FORSYNINGSFORM 7.740 kWh fjernvarme (kwh)
--------------------------------------	---------------------------	---

## Andre energibehov

EL TIL ANDET* El til forbrug, Zone 1	kWh 1.748
---	--------------

\*El til bygningsdrift er det elforbrug, der i beregningen går til installationer, f.eks. varmfordelingspumper, ventilation mv. El til forbrug dækker over et standardiseret, gennemsnitligt elforbrug til f.eks. hvidevarer, tv mv. El til forbrug påvirker ikke energimærkekarakteren, men den varme der afgives fra elforbrugende udstyr reducerer bygningens beregnede varmebehov.

## Adresse

Labyrinten 1  
7400 Herning

## Energimærkningsnummer

311703768

## Gyldighedsperiode

30. august 2023 - 30. august 2033

## Udarbejdet af

Botjek A/S  
CVR-nr.: 30711602

## BYGNINGSBESKRIVELSE / Labyrinten 3 - 008

## ADRESSE

Labyrinten 3, 7400 Herning

## BYGNINGENS ANVENDELSE I FØLGE BBR

Rækkehus

KOMMUNE NR. 657	BFE NR. 4457599	BYGNINGS NR. 8	BOLIGAREAL I BBR 57 m <sup>2</sup>	ERHVERVSAREAL I BBR 0 m <sup>2</sup>
OPFØRELSESÅR 1965	OPVARMET BYGNINGSAREAL 57 m <sup>2</sup>	HERAF TAGETAGE OPVARMET 0 m <sup>2</sup>	HERAF KÆLDERETAGE OPVARMET 0 m <sup>2</sup>	UOPVARMET KÆLDERETAGE 0 m <sup>2</sup>
ÅR FOR VÆSENTLIG RENOVERING Ikke angivet	VARMEFORSYNING Fjernvarme	SUPPLERENDE VARME Ikke angivet		



ENERGIMÆRKE



ENERGIMÆRKE EFTER RENTABLE BESPARELSFORSLAG



ENERGIMÆRKE EFTER ALLE BESPARELSFORSLAG

## BYGNINGENS BEREGNEDE ENERGIBEHOV

## Opvarmning

FORSYNINGSFORM Fjernvarme, Zone 1	VARMEBEHOV I kWh 7.740	OMREGNET TIL ENERGIENHED FOR FORSYNINGSFORM 7.740 kWh fjernvarme (kwh)
--------------------------------------	---------------------------	---

## Andre energibehov

EL TIL ANDET* El til forbrug, Zone 1	kWh 1.748
---	--------------

\*El til bygningsdrift er det elforbrug, der i beregningen går til installationer, f.eks. varmfordelingspumper, ventilation mv. El til forbrug dækker over et standardiseret, gennemsnitligt elforbrug til f.eks. hvidevarer, tv mv. El til forbrug påvirker ikke energimærkekarakteren, men den varme der afgives fra elforbrugende udstyr reducerer bygningens beregnede varmebehov.

## BYGNINGSBESKRIVELSE / Labyrinten 7 - 010

## ADRESSE

Labyrinten 7, 7400 Herning

## BYGNINGENS ANVENDELSE I FØLGE BBR

Rækkehus

KOMMUNE NR. 657	BFE NR. 4457599	BYGNINGS NR. 10	BOLIGAREAL I BBR 57 m <sup>2</sup>	ERHVERVSAREAL I BBR 0 m <sup>2</sup>
OPFØRELSESÅR 1965	OPVARMET BYGNINGSAREAL 57 m <sup>2</sup>	HERAF TAGETAGE OPVARMET 0 m <sup>2</sup>	HERAF KÆLDERETAGE OPVARMET 0 m <sup>2</sup>	UOPVARMET KÆLDERETAGE 0 m <sup>2</sup>
ÅR FOR VÆSENTLIG RENOVERING Ikke angivet	VARMEFORSYNING Fjernvarme	SUPPLERENDE VARME Ikke angivet		



ENERGIMÆRKE



ENERGIMÆRKE EFTER RENTABLE BESPARELSFORSLAG



ENERGIMÆRKE EFTER ALLE BESPARELSFORSLAG

## BYGNINGENS BEREGNEDE ENERGIBEHOV

## Opvarmning

FORSYNINGSFORM Fjernvarme, Zone 1	VARMEBEHOV I kWh 7.740	OMREGNET TIL ENERGIENHED FOR FORSYNINGSFORM 7.740 kWh fjernvarme (kwh)
--------------------------------------	---------------------------	---

## Andre energibehov

EL TIL ANDET* El til forbrug, Zone 1	kWh 1.748
---	--------------

\*El til bygningsdrift er det elforbrug, der i beregningen går til installationer, f.eks. varmfordelingspumper, ventilation mv. El til forbrug dækker over et standardiseret, gennemsnitligt elforbrug til f.eks. hvidevarer, tv mv. El til forbrug påvirker ikke energimærkekarakteren, men den varme der afgives fra elforbrugende udstyr reducerer bygningens beregnede varmebehov.

## Adresse

Labyrinten 1  
7400 Herning

## Energimærkningsnummer

311703768

## Gyldighedsperiode

30. august 2023 - 30. august 2033

## Udarbejdet af

Botjek A/S  
CVR-nr.: 30711602

## BYGNINGSBESKRIVELSE / Labyrinten 9 - 011

## ADRESSE

Labyrinten 9, 7400 Herning

## BYGNINGENS ANVENDELSE I FØLGE BBR

Rækkehus

KOMMUNE NR. 657	BFE NR. 4457599	BYGNINGS NR. 11	BOLIGAREAL I BBR 57 m <sup>2</sup>	ERHVERVSAREAL I BBR 0 m <sup>2</sup>
OPFØRELSESÅR 1965	OPVARMET BYGNINGSAREAL 57 m <sup>2</sup>	HERAF TAGETAGE OPVARMET 0 m <sup>2</sup>	HERAF KÆLDERETAGE OPVARMET 0 m <sup>2</sup>	UOPVARMET KÆLDERETAGE 0 m <sup>2</sup>
ÅR FOR VÆSENTLIG RENOVERING Ikke angivet	VARMEFORSYNING Fjernvarme	SUPPLERENDE VARME Ikke angivet		



ENERGIMÆRKE



ENERGIMÆRKE EFTER RENTABLE BESPARELSFORSLAG



ENERGIMÆRKE EFTER ALLE BESPARELSFORSLAG

## BYGNINGENS BEREGNEDE ENERGIBEHOV

## Opvarmning

FORSYNINGSFORM Fjernvarme, Zone 1	VARMEBEHOV I kWh 7.740	OMREGNET TIL ENERGIENHED FOR FORSYNINGSFORM 7.740 kWh fjernvarme (kwh)
--------------------------------------	---------------------------	---

## Andre energibehov

EL TIL ANDET* El til forbrug, Zone 1	kWh 1.748
---	--------------

\*El til bygningsdrift er det elforbrug, der i beregningen går til installationer, f.eks. varmfordelingspumper, ventilation mv. El til forbrug dækker over et standardiseret, gennemsnitligt elforbrug til f.eks. hvidevarer, tv mv. El til forbrug påvirker ikke energimærkekarakteren, men den varme der afgives fra elforbrugende udstyr reducerer bygningens beregnede varmebehov.

## BYGNINGSBESKRIVELSE / Labyrinten 11 - 012

## ADRESSE

Labyrinten 11, 7400 Herning

## BYGNINGENS ANVENDELSE I FØLGE BBR

Rækkehus

KOMMUNE NR. 657	BFE NR. 4457599	BYGNINGS NR. 12	BOLIGAREAL I BBR 57 m <sup>2</sup>	ERHVERVSAREAL I BBR 0 m <sup>2</sup>
OPFØRELSESÅR 1965	OPVARMET BYGNINGSAREAL 57 m <sup>2</sup>	HERAF TAGETAGE OPVARMET 0 m <sup>2</sup>	HERAF KÆLDERETAGE OPVARMET 0 m <sup>2</sup>	UOPVARMET KÆLDERETAGE 0 m <sup>2</sup>
ÅR FOR VÆSENTLIG RENOVERING Ikke angivet	VARMEFORSYNING Fjernvarme	SUPPLERENDE VARME Ikke angivet		



ENERGIMÆRKE



ENERGIMÆRKE EFTER RENTABLE BESPARELSFORSLAG



ENERGIMÆRKE EFTER ALLE BESPARELSFORSLAG

## BYGNINGENS BEREGNEDE ENERGIBEHOV

## Opvarmning

FORSYNINGSFORM Fjernvarme, Zone 1	VARMEBEHOV I kWh 7.740	OMREGNET TIL ENERGIENHED FOR FORSYNINGSFORM 7.740 kWh fjernvarme (kwh)
--------------------------------------	---------------------------	---

## Andre energibehov

EL TIL ANDET* El til forbrug, Zone 1	kWh 1.748
---	--------------

\*El til bygningsdrift er det elforbrug, der i beregningen går til installationer, f.eks. varmfordelingspumper, ventilation mv. El til forbrug dækker over et standardiseret, gennemsnitligt elforbrug til f.eks. hvidevarer, tv mv. El til forbrug påvirker ikke energimærkekarakteren, men den varme der afgives fra elforbrugende udstyr reducerer bygningens beregnede varmebehov.

## Adresse

Labyrinten 1  
7400 Herning

## Energimærkningsnummer

311703768

## Gyldighedsperiode

30. august 2023 - 30. august 2033

## Udarbejdet af

Botjek A/S  
CVR-nr.: 30711602

## BYGNINGSBESKRIVELSE / Labyrinten 13 - 013

## ADRESSE

Labyrinten 13, 7400 Herning

## BYGNINGENS ANVENDELSE I FØLGE BBR

Rækkehus

KOMMUNE NR. 657	BFE NR. 4457599	BYGNINGS NR. 13	BOLIGAREAL I BBR 57 m <sup>2</sup>	ERHVERVSAREAL I BBR 0 m <sup>2</sup>
OPFØRELSESÅR 1965	OPVARMET BYGNINGSAREAL 57 m <sup>2</sup>	HERAF TAGETAGE OPVARMET 0 m <sup>2</sup>	HERAF KÆLDERETAGE OPVARMET 0 m <sup>2</sup>	UOPVARMET KÆLDERETAGE 0 m <sup>2</sup>
ÅR FOR VÆSENTLIG RENOVERING Ikke angivet	VARMEFORSYNING Fjernvarme	SUPPLERENDE VARME Ikke angivet		



ENERGIMÆRKE



ENERGIMÆRKE EFTER RENTABLE BESPARELSFORSLAG



ENERGIMÆRKE EFTER ALLE BESPARELSFORSLAG

## BYGNINGENS BEREGNEDE ENERGIBEHOV

## Opvarmning

FORSYNINGSFORM Fjernvarme, Zone 1	VARMEBEHOV I kWh 7.740	OMREGNET TIL ENERGIENHED FOR FORSYNINGSFORM 7.740 kWh fjernvarme (kwh)
--------------------------------------	---------------------------	---

## Andre energibehov

EL TIL ANDET* El til forbrug, Zone 1	kWh 1.748
---	--------------

\*El til bygningsdrift er det elforbrug, der i beregningen går til installationer, f.eks. varmfordelingspumper, ventilation mv. El til forbrug dækker over et standardiseret, gennemsnitligt elforbrug til f.eks. hvidevarer, tv mv. El til forbrug påvirker ikke energimærkekarakteren, men den varme der afgives fra elforbrugende udstyr reducerer bygningens beregnede varmebehov.

## BYGNINGSBESKRIVELSE / Labyrinten 15 - 014

## ADRESSE

Labyrinten 15, 7400 Herning

## BYGNINGENS ANVENDELSE I FØLGE BBR

Rækkehus

KOMMUNE NR. 657	BFE NR. 4457599	BYGNINGS NR. 14	BOLIGAREAL I BBR 57 m <sup>2</sup>	ERHVERVSAREAL I BBR 0 m <sup>2</sup>
OPFØRELSESÅR 1965	OPVARMET BYGNINGSAREAL 57 m <sup>2</sup>	HERAF TAGETAGE OPVARMET 0 m <sup>2</sup>	HERAF KÆLDERETAGE OPVARMET 0 m <sup>2</sup>	UOPVARMET KÆLDERETAGE 0 m <sup>2</sup>
ÅR FOR VÆSENTLIG RENOVERING Ikke angivet	VARMEFORSYNING Fjernvarme	SUPPLERENDE VARME Ikke angivet		



ENERGIMÆRKE



ENERGIMÆRKE EFTER RENTABLE BESPARELSFORSLAG



ENERGIMÆRKE EFTER ALLE BESPARELSFORSLAG

## BYGNINGENS BEREGNEDE ENERGIBEHOV

## Opvarmning

FORSYNINGSFORM Fjernvarme, Zone 1	VARMEBEHOV I kWh 7.740	OMREGNET TIL ENERGIENHED FOR FORSYNINGSFORM 7.740 kWh fjernvarme (kwh)
--------------------------------------	---------------------------	---

## Andre energibehov

EL TIL ANDET* El til forbrug, Zone 1	kWh 1.748
---	--------------

\*El til bygningsdrift er det elforbrug, der i beregningen går til installationer, f.eks. varmfordelingspumper, ventilation mv. El til forbrug dækker over et standardiseret, gennemsnitligt elforbrug til f.eks. hvidevarer, tv mv. El til forbrug påvirker ikke energimærkekarakteren, men den varme der afgives fra elforbrugende udstyr reducerer bygningens beregnede varmebehov.

## Adresse

Labyrinten 1  
7400 Herning

## Energimærkningsnummer

311703768

## Gyldighedsperiode

30. august 2023 - 30. august 2033

## Udarbejdet af

Botjek A/S  
CVR-nr.: 30711602

## BYGNINGSBESKRIVELSE / Labyrinten 17 - 015

ADRESSE  
Labyrinten 17, 7400 HerningBYGNINGENS ANVENDELSE I FØLGE BBR  
Rækkehus

KOMMUNE NR. 657	BFE NR. 4457599	BYGNINGS NR. 15	BOLIGAREAL I BBR 57 m <sup>2</sup>	ERHVERVSAREAL I BBR 0 m <sup>2</sup>
OPFØRELSESÅR 1965	OPVARMET BYGNINGSAREAL 57 m <sup>2</sup>	HERAF TAGETAGE OPVARMET 0 m <sup>2</sup>	HERAF KÆLDERETAGE OPVARMET 0 m <sup>2</sup>	UOPVARMET KÆLDERETAGE 0 m <sup>2</sup>
ÅR FOR VÆSENTLIG RENOVERING Ikke angivet	VARMEFORSYNING Fjernvarme	SUPPLERENDE VARME Ikke angivet		



ENERGIMÆRKE



ENERGIMÆRKE EFTER RENTABLE BESPARELSFORSLAG



ENERGIMÆRKE EFTER ALLE BESPARELSFORSLAG

## BYGNINGENS BEREGNEDE ENERGIBEHOV

## Opvarmning

FORSYNINGSFORM Fjernvarme, Zone 1	VARMEBEHOV I kWh 7.740	OMREGNET TIL ENERGIENHED FOR FORSYNINGSFORM 7.740 kWh fjernvarme (kwh)
--------------------------------------	---------------------------	---

## Andre energibehov

EL TIL ANDET* El til forbrug, Zone 1	kWh 1.748
---	--------------

\*El til bygningsdrift er det elforbrug, der i beregningen går til installationer, f.eks. varmfordelingspumper, ventilation mv. El til forbrug dækker over et standardiseret, gennemsnitligt elforbrug til f.eks. hvidevarer, tv mv. El til forbrug påvirker ikke energimærkekarakteren, men den varme der afgives fra elforbrugende udstyr reducerer bygningens beregnede varmebehov.

## BYGNINGSBESKRIVELSE / Labyrinten 19 - 016

ADRESSE  
Labyrinten 19, 7400 HerningBYGNINGENS ANVENDELSE I FØLGE BBR  
Rækkehus

KOMMUNE NR. 657	BFE NR. 4457599	BYGNINGS NR. 16	BOLIGAREAL I BBR 57 m <sup>2</sup>	ERHVERVSAREAL I BBR 0 m <sup>2</sup>
OPFØRELSESÅR 1965	OPVARMET BYGNINGSAREAL 57 m <sup>2</sup>	HERAF TAGETAGE OPVARMET 0 m <sup>2</sup>	HERAF KÆLDERETAGE OPVARMET 0 m <sup>2</sup>	UOPVARMET KÆLDERETAGE 0 m <sup>2</sup>
ÅR FOR VÆSENTLIG RENOVERING Ikke angivet	VARMEFORSYNING Fjernvarme	SUPPLERENDE VARME Ikke angivet		



ENERGIMÆRKE



ENERGIMÆRKE EFTER RENTABLE BESPARELSFORSLAG



ENERGIMÆRKE EFTER ALLE BESPARELSFORSLAG

## BYGNINGENS BEREGNEDE ENERGIBEHOV

## Opvarmning

FORSYNINGSFORM Fjernvarme, Zone 1	VARMEBEHOV I kWh 7.740	OMREGNET TIL ENERGIENHED FOR FORSYNINGSFORM 7.740 kWh fjernvarme (kwh)
--------------------------------------	---------------------------	---

## Andre energibehov

EL TIL ANDET* El til forbrug, Zone 1	kWh 1.748
---	--------------

\*El til bygningsdrift er det elforbrug, der i beregningen går til installationer, f.eks. varmfordelingspumper, ventilation mv. El til forbrug dækker over et standardiseret, gennemsnitligt elforbrug til f.eks. hvidevarer, tv mv. El til forbrug påvirker ikke energimærkekarakteren, men den varme der afgives fra elforbrugende udstyr reducerer bygningens beregnede varmebehov.

Adresse  
Labyrinten 1  
7400 HerningEnergimærkningsnummer  
311703768Gyldighedsperiode  
30. august 2023 - 30. august 2033Udarbejdet af  
Botjek A/S  
CVR-nr.: 30711602

## BYGNINGSBESKRIVELSE / Labyrinten 21 - 017

## ADRESSE

Labyrinten 21, 7400 Herning

## BYGNINGENS ANVENDELSE I FØLGE BBR

Rækkehus

KOMMUNE NR. 657	BFE NR. 4457599	BYGNINGS NR. 17	BOLIGAREAL I BBR 57 m <sup>2</sup>	ERHVERVSAREAL I BBR 0 m <sup>2</sup>
OPFØRELSESÅR 1965	OPVARMET BYGNINGSAREAL 57 m <sup>2</sup>	HERAF TAGETAGE OPVARMET 0 m <sup>2</sup>	HERAF KÆLDERETAGE OPVARMET 0 m <sup>2</sup>	UOPVARMET KÆLDERETAGE 0 m <sup>2</sup>
ÅR FOR VÆSENTLIG RENOVERING Ikke angivet	VARMEFORSYNING Fjernvarme	SUPPLERENDE VARME Ikke angivet		



ENERGIMÆRKE



ENERGIMÆRKE EFTER RENTABLE BESPARELSFORSLAG



ENERGIMÆRKE EFTER ALLE BESPARELSFORSLAG

## BYGNINGENS BEREGNEDE ENERGIBEHOV

## Opvarmning

FORSYNINGSFORM Fjernvarme, Zone 1	VARMEBEHOV I kWh 7.740	OMREGNET TIL ENERGIENHED FOR FORSYNINGSFORM 7.740 kWh fjernvarme (kwh)
--------------------------------------	---------------------------	---

## Andre energibehov

EL TIL ANDET* El til forbrug, Zone 1	kWh 1.748
---	--------------

\*El til bygningsdrift er det elforbrug, der i beregningen går til installationer, f.eks. varmfordelingspumper, ventilation mv. El til forbrug dækker over et standardiseret, gennemsnitligt elforbrug til f.eks. hvidevarer, tv mv. El til forbrug påvirker ikke energimærkekarakteren, men den varme der afgives fra elforbrugende udstyr reducerer bygningens beregnede varmebehov.

## BYGNINGSBESKRIVELSE / Labyrinten 23 - 018

## ADRESSE

Labyrinten 23, 7400 Herning

## BYGNINGENS ANVENDELSE I FØLGE BBR

Rækkehus

KOMMUNE NR. 657	BFE NR. 4457599	BYGNINGS NR. 18	BOLIGAREAL I BBR 57 m <sup>2</sup>	ERHVERVSAREAL I BBR 0 m <sup>2</sup>
OPFØRELSESÅR 1965	OPVARMET BYGNINGSAREAL 57 m <sup>2</sup>	HERAF TAGETAGE OPVARMET 0 m <sup>2</sup>	HERAF KÆLDERETAGE OPVARMET 0 m <sup>2</sup>	UOPVARMET KÆLDERETAGE 0 m <sup>2</sup>
ÅR FOR VÆSENTLIG RENOVERING Ikke angivet	VARMEFORSYNING Fjernvarme	SUPPLERENDE VARME Ikke angivet		



ENERGIMÆRKE



ENERGIMÆRKE EFTER RENTABLE BESPARELSFORSLAG



ENERGIMÆRKE EFTER ALLE BESPARELSFORSLAG

## BYGNINGENS BEREGNEDE ENERGIBEHOV

## Opvarmning

FORSYNINGSFORM Fjernvarme, Zone 1	VARMEBEHOV I kWh 7.740	OMREGNET TIL ENERGIENHED FOR FORSYNINGSFORM 7.740 kWh fjernvarme (kwh)
--------------------------------------	---------------------------	---

## Andre energibehov

EL TIL ANDET* El til forbrug, Zone 1	kWh 1.748
---	--------------

\*El til bygningsdrift er det elforbrug, der i beregningen går til installationer, f.eks. varmfordelingspumper, ventilation mv. El til forbrug dækker over et standardiseret, gennemsnitligt elforbrug til f.eks. hvidevarer, tv mv. El til forbrug påvirker ikke energimærkekarakteren, men den varme der afgives fra elforbrugende udstyr reducerer bygningens beregnede varmebehov.

## Adresse

Labyrinten 1  
7400 Herning

## Energimærkningsnummer

311703768

## Gyldighedsperiode

30. august 2023 - 30. august 2033

## Udarbejdet af

Botjek A/S  
CVR-nr.: 30711602

## BYGNINGSBESKRIVELSE / Labyrinten 25 - 019

ADRESSE  
Labyrinten 25, 7400 HerningBYGNINGENS ANVENDELSE I FØLGE BBR  
Rækkehus

KOMMUNE NR. 657	BFE NR. 4457599	BYGNINGS NR. 19	BOLIGAREAL I BBR 57 m <sup>2</sup>	ERHVERVSAREAL I BBR 0 m <sup>2</sup>
OPFØRELSESÅR 1965	OPVARMET BYGNINGSAREAL 57 m <sup>2</sup>	HERAF TAGETAGE OPVARMET 0 m <sup>2</sup>	HERAF KÆLDERETAGE OPVARMET 0 m <sup>2</sup>	UOPVARMET KÆLDERETAGE 0 m <sup>2</sup>
ÅR FOR VÆSENTLIG RENOVERING Ikke angivet	VARMEFORSYNING Fjernvarme	SUPPLERENDE VARME Ikke angivet		



ENERGIMÆRKE



ENERGIMÆRKE EFTER RENTABLE BESPARELSESFORSLAG



ENERGIMÆRKE EFTER ALLE BESPARELSESFORSLAG

## BYGNINGENS BEREGNEDE ENERGIBEHOV

## Opvarmning

FORSYNINGSFORM Fjernvarme, Zone 1	VARMEBEHOV I kWh 7.740	OMREGNET TIL ENERGIENHED FOR FORSYNINGSFORM 7.740 kWh fjernvarme (kwh)
--------------------------------------	---------------------------	---

## Andre energibehov

EL TIL ANDET* El til forbrug, Zone 1	kWh 1.748
---	--------------

\*El til bygningsdrift er det elforbrug, der i beregningen går til installationer, f.eks. varmfordelingspumper, ventilation mv. El til forbrug dækker over et standardiseret, gennemsnitligt elforbrug til f.eks. hvidevarer, tv mv. El til forbrug påvirker ikke energimærkekarakteren, men den varme der afgives fra elforbrugende udstyr reducerer bygningens beregnede varmebehov.

## ANVENDTE ENERGIPRISER INKL. AFGIFTER VED BEREGNING AF BESPARELSER

Anvendte energipriser ved beregning af energibesparelserne i denne rapport:

### Fjernvarme

0,51 kr. pr. kWh

Fast afgift: 2.491 kr. pr. år

## OPLYST FORBRUG INKL. MOMS OG AFGIFTER

Denne rapport er udskrevet fra [www.boligejer.dk](http://www.boligejer.dk), og er derfor tilgængelig for offentligheden. Hvis det faktiske energiforbrug i bygningen og omkostningerne til dækning af det, er registreret ved energimærkningen, fremgår det ikke i denne rapport, da oplysningerne er fortrolige for enfamiliehuse.

## FORBEHOLD FOR PRISER PÅ INVESTERING I ENERGIBESPARELSE

Energimærkets besparelsesforslag er baseret på energikonsulentens erfaring og vurdering. Før energibesparelsesforslagene iværksættes, bør der altid indhentes tilbud fra flere leverandører, da de angivne priser alene skal betragtes som vejledende. Desuden bør det undersøges om energiforbedringen kræver myndighedsgodkendelse.

Årligt abonnement for salg af el bør undersøges nærmere, da dette varierer meget på det frie el marked.

For en konkret vurdering af ejendommens isoleringsmæssige tilstand, skal der udføres destruktive indgreb i klimaskærmen.

## DESTRUKTIVE UNDERSØGELSER

Der er i forbindelse med bygningsgennemgang givet tilladelse til destruktive undersøgelser. I afsnittet **ENERGIKONSULENTENS SUPPLERENDE KOMMENTARER** har energikonsulenten uddybet resultatet af undersøgelserne.

## FIRMA

Firmanummer: 600078

CVR-nummer: 30711602

Botjek A/S

Botjek Energi og bæredygtighed, Erhvervsbyvej 13  
8700 Horsens

[mkn@botjek.dk](mailto:mkn@botjek.dk)

tlf. 25372645

Ved energikonsulent  
Jens Kristensen

## RAPPORTENS GYLDIGHED

Gyldig fra 30. august 2023 til den 30. august 2033

## KLAGEMULIGHEDER

Tror du, der er fejl i rapporten, eller ønsker du at klage over energimærkningen, skal du rette henvendelse til det certificerede energimærkningsfirma, der har udarbejdet mærkningen.

Ejeren af bygningen eller enheden kan klage. Klagen skal være modtaget hos det certificerede energimærkningsfirma, senest:

- 1 år efter energimærkningsrapportens dato, eller
- 1 år efter bygningens overtagelsesdag, som er aftalt mellem sælger og køber, hvis bygningen efter indberetningen af energimærkningsrapporten har fået ny ejer - dog senest 6 år efter energimærkningsrapportens datering.

Reglerne om klageadgang står i gældende bekendtgørelse om energimærkning af bygninger. Klik ind på linket og læs mere om, hvordan du indgiver en klage.

[www.ens.dk/ansvarsomraader/energimaerkning-af-bygninger/klagevejledning](http://www.ens.dk/ansvarsomraader/energimaerkning-af-bygninger/klagevejledning)

Det certificerede energimærkningsfirma behandler klagen og bør meddele sin skriftlige afgørelse af klagen inden for 4 uger.

## BEHANDLING AF OPLYSNINGER

Energistyrelsen er ansvarlig for behandlingen af oplysninger om bygningen, herunder offentliggørelse af energimærkningsrapporten. Du kan læse mere om reglerne, samt hvordan vi behandler oplysninger på vores hjemmeside.

[www.ens.dk/ansvarsomraader/energimaerkning-af-bygninger/lovgivning-om-energimaerkning](http://www.ens.dk/ansvarsomraader/energimaerkning-af-bygninger/lovgivning-om-energimaerkning)

### Adresse

Labyrinten 1  
7400 Herning

### Energimærkningsnummer

311703768

### Gyldighedsperiode

30. august 2023 - 30. august 2033

### Udarbejdet af

Botjek A/S  
CVR-nr.: 30711602

Dette energimærke er lavet på baggrund af tidligere energimærke.  
Der er ved gennemgangen kontrolleret at begningsdele, beskrivelser og stand stadig passer overens med tidligere mærke.

Bygningsdelenes isoleringsevne er baseret på skøn ud fra registrerede isoleringstykkelser, og er heraf fastlagt ud fra tabeller i gældende håndbog for energikonsulenter, som sammen med Rockwool Energy Design og DS 418 7. udgave danner grundlag for beregninger af yderligere konstruktioner.

Dette energimærke omfatter Labyrinten 1-25 og 8-24, 7400 Herning, Snejbjerg

## KOMMENTARER TIL BYGNINGSBESKRIVELSEN

Det registrerede areal af beboerhus svarer fint overens med oplysningerne i BBR-ejeroplysningskemaet/www.ois.dk.

## DESTRUKTIVE UNDERSØGELSER

Der er ikke foretaget destruktive undersøgelser af bygningskonstruktionerne.

**Adresse**

Labyrinten 1  
7400 Herning

**Energimærkningsnummer**

311703768

**Gyldighedsperiode**

30. august 2023 - 30. august 2033

**Udarbejdet af**

Botjek A/S  
CVR-nr.: 30711602

# GENNEMGANG AF BOLIGERNES ENERGITILSTAND

På de følgende sider kan du se en detaljeret beskrivelse af energitilstanden af dine boliger, energikonsulentens forslag til energiforbedringer og tilhørende energiløsninger.

Nogle forbedringsforslag er rentable. Det betyder, at du sparer mere på dit energiforbrug inden for energiforbedringens levetid, end energiforbedringen koster at gennemføre.

De rentable forslag fremgår med en investeringspris.

Nogle forbedringsforslag kan med fordel overvejes ved renoveringer, eller hvis der er bygningsdele, der alligevel skal udskiftes. Investeringsprisen til forbedringsforslag ved renovering, er ikke angivet da investeringen vil afhænge af den konkrete renovering, som skal ske i forbindelse med besparelsesforslaget.

## TAG OG LOFT

### FLADT TAG

#### STATUS

Det flade tag er udført som en built-up konstruktion med 100 mm isolering.

#### RENOVERINGSFORSLAG

Det flade tag efterisoleres udvendigt op til i alt 300 mm, hvilket svarer til gældende energikrav. Tagkonstruktionen ændres fra 'koldt tag', der er ventileret, til 'varmt tag', der er uventileret. Man skal ved renovering være opmærksom på korrekt etablering af dampspærre således at man får en sund og fugtsikker konstruktion. Merisoleringen kan udføres i forbindelse med den generelle vedligeholdelse af tagfladen (udskiftning af tagpapdækningen mv.). Der gøres opmærksom på, at evt. gammel fugt skal kunne diffundere ud.

#### ÅRLIG BESPARELSE

20.200 kr.

#### INVESTERING

## YDERVÆGGE

### HULE YDERVÆGGE

#### STATUS

Ydervæg er ca. 300 mm hulmur med 1/2 sten tegl udvendig og letbeton indvendig. Hulmuren er isoleret ved opførelsen.

## VINDUER, OVENLYS OG DØRE

### YDERDØRE

#### STATUS

Yderdør med sideparti. Vindue er monteret med 2 lags energirude

#### Adresse

Labyrinten 1  
7400 Herning

#### Energimærkningsnummer

311703768

#### Gyldighedsperiode

30. august 2023 - 30. august 2033

#### Udarbejdet af

Botjek A/S  
CVR-nr.: 30711602

## FACADEVINDUER

### STATUS

Vindue er med 2-lags energirude med varm kant.  
Dør er med 2-lags energirude med varm kant.

## GULVE

### TERRÆNDÆK

#### STATUS

Gulve er terrændæk udført som betondæk mod grus eller stenlag, isoleret med 50 mm og med trægulv på strøer.

#### RENOVERINGSFORSLAG

Terrændæk udskiftes til nyt terrændæk isoleret med minimum 300 mm isolering, hvilket svarer til gældende energikrav. Nye installationer er ikke indregnet i investeringen. For at fremtidssikre bygningen kan terrændækket isoleres til lavenergistandard med 400 mm isolering.

#### ÅRLIG BESPARELSE

12.200 kr.

#### INVESTERING

## VENTILATION

### VENTILATION

#### STATUS

Der er naturlig ventilation i hele bygningen i form af oplukkelige vinduer og mekanisk udsugning fra emhætte i køkken og mekanisk udsugning i bad. Bygningen er normal tæt, da konstruktionssamlinger og fuger ved vindues- og døråbninger, samt tætningslister i vinduer og udvendige døre er rimelig intakte.

## VARMEANLÆG

### FJERNVARME

#### STATUS

Bygningerne opvarmes med fjernvarme. Anlæggene er udført som direkte fjernvarmeanlæg, med fjernvarmevand i fordelingsnettet. Anlæggene er placeret i udhuse.

### VARMEPUMPER

#### STATUS

Der er ingen varmepumper i bygningerne. Det vurderes ikke at være rentabelt at etablere den type anlæg. Idet bygningerne ligger indenfor et fjernvarmeområde.

## SOLVARME

### STATUS

Der er intet solvarmeanlæg på bygningerne. Det vurderes ikke at være rentabelt at etablere den type anlæg. I det bygningerne ligger indenfor et fjernvarmeområde.

## VARMEFORDELING

### VARMERØR

#### STATUS

Varmefordelingsrør er udført som 3/4" (26,9 mm) stålør. Rørene er isoleret med 10 mm isolering og er placeret i udehus. Fremløbstemperaturen i røret bliver automatisk justeret efter udetemperaturen. rørstrækningen stoppes om sommeren, dvs. uden for opvarmningssæsonen.

#### RENOVERINGSFORSLAG

Efterisolering af varmfordelingsrør op til 60 mm isolering, udført enten med rørskaile eller lamelmåtter.

#### ÅRLIG BESPARELSE

1.300 kr.

#### INVESTERING

20.520 kr.

## VARMEFORDELING

### STATUS

Den primære opvarmning af ejendommen sker via radiatorer i opvarmede rum. Varmefordelingsrør er udført som to-strengs anlæg.

## AUTOMATIK

### STATUS

Udenfor fyringssæsonen forudsættes det i beregninger, at fordelingsanlæg til varmekilder kan afbrydes ved manuelt at lukke ventiler.

Der er monteret termostatventiler på alle radiatorer til regulering af rumtemperaturen.

## VARMT BRUGSVAND

### VARMT BRUGSVAND

#### STATUS

I beregningen er der indregnet et varmtvandsforbrug på 250 liter pr. m<sup>2</sup> opvarmet boligareal pr. år.

## VARMTVANDSBEHOLDER

### STATUS

Varmt brugsvand produceres via isoleret brugsvandsveksler, placeret i udehus.

## VARMTVANDSRØR

### STATUS

Tilslutningsrør til VVB er placeret i opvarmet rum og længden af dem er under 5 meter. Der er derfor anvendt et standardværdisæt jf. Håndbog for energikonsulenter. Værdisættet svarer til 4 meter rør med 30 mm isolering.

## EL

### SOLCELLER

#### STATUS

Der er ikke monteret solcelleanlæg på bygningen.

#### RENOVERINGSFORSLAG

Etablering af solcelleanlæg bestående af ca. 33.15 m<sup>2</sup> monokrystallinske solceller på tagfladen mod syd.  
Solcelleanlæg bør orienteres mest muligt mod syd, og skygge fra træer og beplantninger skal så vidt mulig undgås. Skygger fra eventuelle træer og beplantninger indgår ikke i beregningen.  
Inden montering skal det nærmere undersøges om taget er egnet til montage af solcelleanlæg. Evt. øgede udgifter til tagforstærkning mm. er ikke indregnet i prisen.  
Der er i forslaget ikke taget højde for eventuelle restriktioner i forhold til Planlovsbestemmelser herunder lokalplan m.v.  
Modsat solvarme og varmepumpe, supplerer solceller strømforsyningen og ikke varmeforsyningen, medmindre der anvendes el til opvarmning af bygningen.  
Det foreslåede solcelleanlæg er på 6 kW. Man bør altid lave en projektering af anlægget således at anlægget passer til ens el-forbrug.

#### ÅRLIG BESPARELSE

159.500 kr.

#### INVESTERING

2.040.000 kr.

### SOLCELLER

#### STATUS

Montering af solceller på bygningernes flade tage. Solcellerne skal monteres på stativer, så de vender mod syd i en vinkel på 40 grader. Det anbefales, at der monteres solceller af typen Monokrystaliske silicium med et areal på ca. 16 kvm. pr. bolig. Der kan installeres billigere solceller, men dette kan ikke anbefales.  
Der er ikke monteret solcelleanlæg på bygningen.

#### Adresse

Labyrinten 1  
7400 Herning

#### Energimærkningsnummer

311703768

#### Gyldighedsperiode

30. august 2023 - 30. august 2033

#### Udarbejdet af

Botjek A/S  
CVR-nr.: 30711602

En bygning består af mange dele, der har betydning for bygningens energibehov. Figuren herunder giver en forklaring af de væsentligste dele på tværs af konstruktioner og installationer.

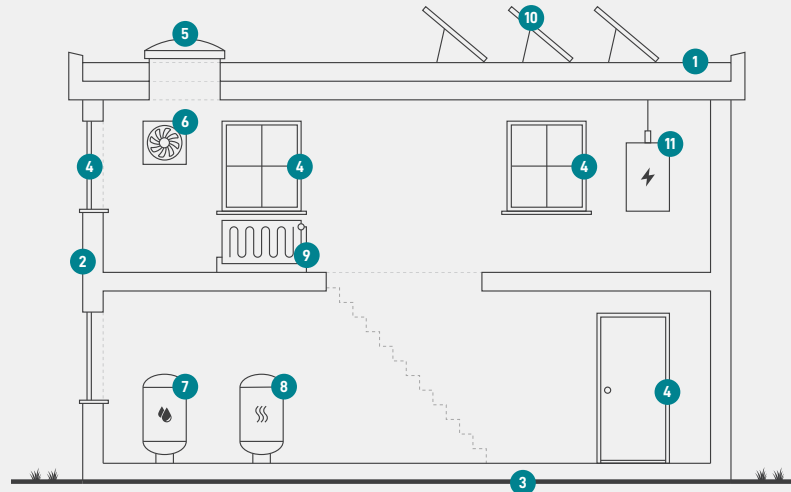

1

### Tag og loft

Bygningens øverste del af klimaskærmen, f.eks. et loftrum, et fladt tag eller et udnyttet tagrum.

2

### Ydervægge

Bygningens vægge ud mod det fri eller mod uopvarmede områder. Væggen kan være hule, massive eller lette ydervægge.

3

### Etageadskillelse og gulv

Bygningens nederste del af klimaskærmen, f.eks. terrændæk, gulv mod krybekælder eller etageadskillelse mod uopvarmet kælder.

4

### Vinduer/døre

Bygningens facadevinduer og yderdøre.

5

### Ovenlys

Bygningens ovenlysvinduer.

6

### Ventilation

Bygningens ventilationsanlæg og ventilationskanaler.

7

### Varmt brugsvand

Bygningens komponenter til varmt brugsvand, bl.a. varmtvandsrør og varmtvandsbeholder.

8

### Varmeanlæg

Bygningens varmeanlæg, f.eks. kedler, fjernvarme, ovne og varmepumper.

9

### Varmefordeling

Bygningens varmefordelingsanlæg, bl.a. varmeanlægget, varmerør og automatik.

10

### Solenergi

Bygningens solenergi, f.eks. solvarme og solceller.

11

### El og teknik

Bygningens driftsrelaterede el og teknik, f.eks. varmefordelingspumper, varmtvandspumper og vindmøller.

#### Adresse

Labyrinten 1  
7400 Herning

#### Energimærkningsnummer

311703768

#### Gyldighedsperiode

30. august 2023 - 30. august 2033

#### Udarbejdet af

Botjek A/S  
CVR-nr.: 30711602

# ENERGIMÆRKE

FOR BOLIGEN

Lejerbo, Herning afd. 198-1  
Labyrinten 14 - 23  
Labyrinten 14  
7400 Herning

Energimærkningen er baseret på beregnet forbrug



Energistyrelsen

Gyldig fra den 30. august 2023 til den 30. august 2033  
Energimærkningsnummer: 311703768

# ENERGIMÆRKE

FOR BOLIGEN

Lejerbo, Herning afd. 198-1  
Labyrinten 5 - 9  
Labyrinten 5  
7400 Herning

Energimærkningen er baseret på beregnet forbrug



Energistyrelsen

Gyldig fra den 30. august 2023 til den 30. august 2033  
Energimærkningsnummer: 311703768

# ENERGIMÆRKE

FOR BOLIGEN

Lejerbo, Herning afd. 198-1  
Labyrinten 8 - 020  
Labyrinten 8  
7400 Herning

Energimærkningen er baseret på beregnet forbrug



Energistyrelsen

Gyldig fra den 30. august 2023 til den 30. august 2033  
Energimærkningsnummer: 311703768

# ENERGIMÆRKE

FOR BOLIGEN

Lejerbo, Herning afd. 198-1  
Labyrinten 10 - 021  
Labyrinten 10  
7400 Herning

Energimærkningen er baseret på beregnet forbrug



Energistyrelsen

Gyldig fra den 30. august 2023 til den 30. august 2033  
Energimærkningsnummer: 311703768

# ENERGIMÆRKE

FOR BOLIGEN

Lejerbo, Herning afd. 198-1  
Labyrinten 12 - 022  
Labyrinten 12  
7400 Herning

Energimærkningen er baseret på beregnet forbrug



Energistyrelsen

Gyldig fra den 30. august 2023 til den 30. august 2033  
Energimærkningsnummer: 311703768

# ENERGIMÆRKE

FOR BOLIGEN

Lejerbo, Herning afd. 198-1  
Labyrinten 16 - 024  
Labyrinten 16  
7400 Herning

Energimærkningen er baseret på beregnet forbrug



Energistyrelsen

Gyldig fra den 30. august 2023 til den 30. august 2033  
Energimærkningsnummer: 311703768

# ENERGIMÆRKE

FOR BOLIGEN

Lejerbo, Herning afd. 198-1  
Labyrinten 18 - 025  
Labyrinten 18  
7400 Herning

Energimærkningen er baseret på beregnet forbrug



Energistyrelsen

Gyldig fra den 30. august 2023 til den 30. august 2033  
Energimærkningsnummer: 311703768

# ENERGIMÆRKE

FOR BOLIGEN

Lejerbo, Herning afd. 198-1  
Labyrinten 20 - 026  
Labyrinten 20  
7400 Herning

Energimærkningen er baseret på beregnet forbrug



Energistyrelsen

Gyldig fra den 30. august 2023 til den 30. august 2033  
Energimærkningsnummer: 311703768

# ENERGIMÆRKE

FOR BOLIGEN

Lejerbo, Herning afd. 198-1  
Labyrinten 22 - 027  
Labyrinten 22  
7400 Herning

Energimærkningen er baseret på beregnet forbrug



Energistyrelsen

Gyldig fra den 30. august 2023 til den 30. august 2033  
Energimærkningsnummer: 311703768

# ENERGIMÆRKE

FOR BOLIGEN

Lejerbo, Herning afd. 198-1  
Labyrinten 24 - 028  
Labyrinten 24  
7400 Herning

Energimærkningen er baseret på beregnet forbrug



Energistyrelsen

Gyldig fra den 30. august 2023 til den 30. august 2033  
Energimærkningsnummer: 311703768

# ENERGIMÆRKE

FOR BOLIGEN

Lejerbo, Herning afd. 198-1  
Labyrinten 26 - 029  
Labyrinten 26  
7400 Herning

Energimærkningen er baseret på beregnet forbrug



Energistyrelsen

Gyldig fra den 30. august 2023 til den 30. august 2033  
Energimærkningsnummer: 311703768

# ENERGIMÆRKE

FOR BOLIGEN

Lejerbo, Herning afd. 198-1  
Labyrinten 28 - 030  
Labyrinten 28  
7400 Herning

Energimærkningen er baseret på beregnet forbrug



Energistyrelsen

Gyldig fra den 30. august 2023 til den 30. august 2033  
Energimærkningsnummer: 311703768

# ENERGIMÆRKE

FOR BOLIGEN

Lejerbo, Herning afd. 198-1  
Labyrinten 1 - 007  
Labyrinten 1  
7400 Herning

Energimærkningen er baseret på beregnet forbrug



Energistyrelsen

Gyldig fra den 30. august 2023 til den 30. august 2033  
Energimærkningsnummer: 311703768

# ENERGIMÆRKE

FOR BOLIGEN

Lejerbo, Herning afd. 198-1  
Labyrinten 3 - 008  
Labyrinten 3  
7400 Herning

Energimærkningen er baseret på beregnet forbrug



Energistyrelsen

Gyldig fra den 30. august 2023 til den 30. august 2033  
Energimærkningsnummer: 311703768

# ENERGIMÆRKE

FOR BOLIGEN

Lejerbo, Herning afd. 198-1  
Labyrinten 7 - 010  
Labyrinten 7  
7400 Herning

Energimærkningen er baseret på beregnet forbrug



Energistyrelsen

Gyldig fra den 30. august 2023 til den 30. august 2033  
Energimærkningsnummer: 311703768

# ENERGIMÆRKE

FOR BOLIGEN

Lejerbo, Herning afd. 198-1  
Labyrinten 9 - 011  
Labyrinten 9  
7400 Herning

Energimærkningen er baseret på beregnet forbrug



Energistyrelsen

Gyldig fra den 30. august 2023 til den 30. august 2033  
Energimærkningsnummer: 311703768

# ENERGIMÆRKE

FOR BOLIGEN

Lejerbo, Herning afd. 198-1  
Labyrinten 11 - 012  
Labyrinten 11  
7400 Herning

Energimærkningen er baseret på beregnet forbrug



Energistyrelsen

Gyldig fra den 30. august 2023 til den 30. august 2033  
Energimærkningsnummer: 311703768

# ENERGIMÆRKE

FOR BOLIGEN

Lejerbo, Herning afd. 198-1  
Labyrinten 13 - 013  
Labyrinten 13  
7400 Herning

Energimærkningen er baseret på beregnet forbrug



Energistyrelsen

Gyldig fra den 30. august 2023 til den 30. august 2033  
Energimærkningsnummer: 311703768

# ENERGIMÆRKE

FOR BOLIGEN

Lejerbo, Herning afd. 198-1  
Labyrinten 15 - 014  
Labyrinten 15  
7400 Herning

Energimærkningen er baseret på beregnet forbrug



Energistyrelsen

Gyldig fra den 30. august 2023 til den 30. august 2033  
Energimærkningsnummer: 311703768

# ENERGIMÆRKE

FOR BOLIGEN

Lejerbo, Herning afd. 198-1  
Labyrinten 17 - 015  
Labyrinten 17  
7400 Herning

Energimærkningen er baseret på beregnet forbrug



Energistyrelsen

Gyldig fra den 30. august 2023 til den 30. august 2033  
Energimærkningsnummer: 311703768

# ENERGIMÆRKE

FOR BOLIGEN

Lejerbo, Herning afd. 198-1  
Labyrinten 19 - 016  
Labyrinten 19  
7400 Herning

Energimærkningen er baseret på beregnet forbrug



Energistyrelsen

Gyldig fra den 30. august 2023 til den 30. august 2033  
Energimærkningsnummer: 311703768

# ENERGIMÆRKE

FOR BOLIGEN

Lejerbo, Herning afd. 198-1  
Labyrinten 21 - 017  
Labyrinten 21  
7400 Herning

Energimærkningen er baseret på beregnet forbrug



Energistyrelsen

Gyldig fra den 30. august 2023 til den 30. august 2033  
Energimærkningsnummer: 311703768

# ENERGIMÆRKE

FOR BOLIGEN

Lejerbo, Herning afd. 198-1  
Labyrinten 23 - 018  
Labyrinten 23  
7400 Herning

Energimærkningen er baseret på beregnet forbrug



Energistyrelsen

Gyldig fra den 30. august 2023 til den 30. august 2033  
Energimærkningsnummer: 311703768

# ENERGIMÆRKE

FOR BOLIGEN

Lejerbo, Herning afd. 198-1  
Labyrinten 25 - 019  
Labyrinten 25  
7400 Herning

Energimærkningen er baseret på beregnet forbrug



Energistyrelsen

Gyldig fra den 30. august 2023 til den 30. august 2033  
Energimærkningsnummer: 311703768