

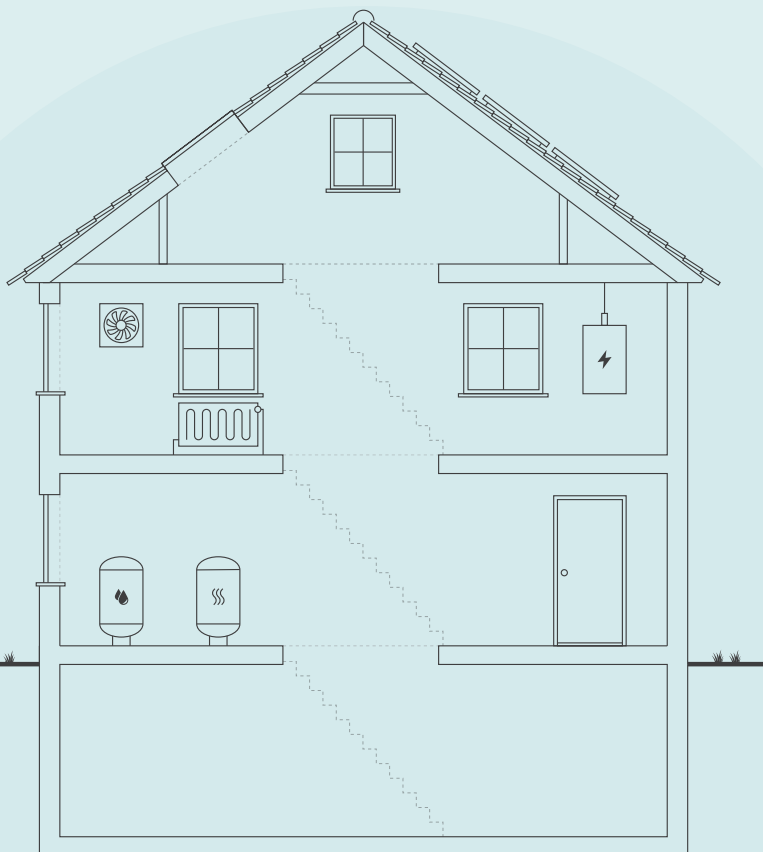

ENERGIMÆRKNINGSRAPPORT

ENERGIMÆRKE OG FORSLAG TIL ENERGIFORBEDRINGER

F C Hansensvej 2
4600 Køge



Skitsen illustrerer en generisk bygning, baseret på bygningens karaktertræk. Ikonforklaring kan ses under afsnittet IKONFORKLARING.

EKSISTERENDE BYGNINGER

Der eksisterer ikke anbefalede energibesparelsesforslag for din bygning. Der kan stadig være andre tiltag, som kan give mening, hvis der foretages anden renovering.

Energieffektivisering i bygninger er et område i udvikling, hvorfor det kan give mening, at forblive opdateret på området, da forslag der måske ikke er relevante i dag, kan blive både relevante og rentable senere.

Du kan læse mere om energieffektivisering af bygninger på Sparenergi.dk.

Bygningens varmeforbrug afhænger bl.a. af hvor godt huset er isoleret, hvor meget sol huset får, din opvarmningsform, dine vaner og hvor mange i bor i huset.

DIT ÅRLIGE BESPARELSESPOTENTIALE*

	I DAG	EFTER RENTABLE TILTAG	DU SPARER ÅRLIGT
Gaskedel	46.100 kr.	40.400 kr.	5.700 kr.
El til forbrug	12.500 kr.	12.400 kr.	100 kr.
Samlet energjudgift	58.600 kr.	52.800 kr.	5.800 kr.
Samlet CO ₂ -udledning	7,56 ton	6,75 ton	0,81 ton

* Tallene er baseret på en standardiseret brug af bygningen. Se siden: FORMÅLET MED ENERGIMÆRKNINGEN.

BYGNINGENS PLACERING PÅ ENERGIMÆRKNINGSSKALAEN



På denne side kan du sammenligne økonomi og klimaeffekt for alle rapportens forbedringsforslag.

SIDE 2 - BILAG

RENTABLE RENOVERINGSFORSLAG			
RENOVERINGSFORSLAG	ÅRLIG BESPARELSE*	INVESTERING	REDUKTION I ÅRLIGT UDLEDT CO ₂
ETAGEADSKILLELSE Efterisolering af gulv mod kælder	5.737 kr.	43.450 kr.	810 kg CO ₂

* Tallene er baseret på en standardiseret brug af bygningen. Se siden: FORMÅLET MED ENERGIMÆRKNINGEN.

ENERGIPRISER

Svingende energipriser har ikke betydning for bygningens energimærke, men har indflydelse på energiøkonomien anført på forsiden. Nogle energimærker er udarbejdet i perioder, hvor energipriserne har været betydeligt højere end andre. Ved høje energipriser kan værdien af besparelsesforslag blive større, hvilket betyder, at det kan give økonomisk mening at gennemføre flere forslag.

HJÆLP TIL GENNEMFØRELSE AF ENERGIBESPARELSER OG RÅD OM FINANSIERING

Energikonsulenten kan fortælle dig, hvilke forudsætninger der ligger til grund for de enkelte forbedringsforslag. På spareenergi.dk kan du læse mere om energirenoveringer og finde inspiration og hjælp til at igangsætte en energirenovering. Find f.eks. Bygningsguiden, hvor vi har samlet viden om de mest almindelige hustyper i Danmark – så du kan få overblik over, hvordan man opnår en bedre bolig, der både er energieffektiv, har et godt indeklima og er tidssvarende.

Kontakt din bank: Flere banker tilbyder klima- og energieffektiviseringslån med lav rente. Ring til din bank og hør hvad de kan tilbyde.

Adresse

F C Hansensvej 2
4600 Køge

Energimærkningsnummer

311612234

Gyldighedsperiode

30. juni 2022 - 30. juni 2032

Udarbejdet af

IGS Rådgivende Ingeniører ApS
CVR-nr.:

FORMÅLET MED ENERGIMÆRKNINGEN

Energimærkning af bygninger har to formål: Mærkningen synliggør bygningens beregnede energibehov og er derfor en form for varedeklaration, når en bygning sælges eller udlejes. På baggrund af det beregnede energibehov tildeles boligen en karakter på energimærkningskalaen fra A2020 til G.

Rapporten giver et overblik over de energimæssige forbedringer af boligen, som er rentable at gennemføre eller kan være rentable, hvis de udføres sammen med andre renoveringer. Rapporten beskriver hvad forbedringerne går ud på, hvad de koster at gennemføre, hvor meget energi og CO2 man sparer, og hvor stor besparelse der kan opnås på el- og varmeregninger ud fra det beregnede energibehov.

DERFOR SKAL DU GENNEMFØRE ENERGIFORBEDRINGER:



BEDRE INDEKLIMA

Når du energiforbedrer kan det have en positiv betydning for indeklimaet.



VARMERE OVERFLADER

Dit hus bliver bedre til at holde på varmen, så du får mere gavn af de dele af huset, der før var for kolde til at bruge i hverdagen.



ØGET KOMFORT

Du får nemmere ved at holde den rette temperatur i boligen, så den bliver rarere at være i.



MINDRE TRÆK

Din bolig bliver tættere, så det ikke længere trækker fra de steder, hvor du før var generet af kulde og træk.

Det beregnede energibehov er en ret præcis indikator for bygningens energimæssige kvalitet – i modsætning til det faktiske forbrug, som naturligvis er stærkt afhængigt både af vejret og af de vaner, som bygningens brugere har. Nogle sparer på varmen, mens andre fyrer for åbne vinduer eller bruger store mængder varmt vand.

For at kunne sammenligne bygningers energimæssige kvalitet, beregnes bygningens beregnede energibehov ud fra en række standardantagelser for vejr, familiestørrelse, indendørstemperatur, adfærd m.v. Nedenfor ses de mest centrale antagelser for det beregnede energibehov.

FIRE ÅRSAGER TIL AT HUSETS FAKTISKE VARMEREGNING KAN AFVIGE FRA DET BEREGNEDNE ENERGIBEHOV I RAPPORTEN:



FAMILIESTØRRELSE

Der antages en gennemsnitlig familiestørrelse relativt til husets størrelse. Den faktiske varmeregning kan afvige, hvis der bo flere eller færre end antaget.



INDENDØRSTEMPERATUR

Der antages en konstant opvarmning af huset til 20°C. Den faktiske varmeregning kan afvige, hvis beboerne ønsker en højere eller lavere temperatur.



VARMTVANDSFORBRUG

Der antages et gennemsnitligt forbrug af varmt vand relativt til husets størrelse. Den faktiske varmeregning kan afvige, hvis beboerne bruger mere eller mindre varmt vand.



VEJRFORHOLD

Der antages gennemsnitlige vejrforhold. Den faktiske varmeregning kan afvige, hvis vinteren er særlig varm eller kold.

Adresse

F C Hansensvej 2
4600 Køge

Energimærkningsnummer

311612234

Gyldighedsperiode

30. juni 2022 - 30. juni 2032

Udarbejdet af

IGS Rådgivende Ingeniører ApS
CVR-nr.:



BYGNINGSBESKRIVELSE / F C Hansensvej 2 - 001

ADRESSE F C Hansensvej 2, 4600 Køge		BBR NR. 259-020646-001	BFE NR. 5298658	
BYGNINGENS ANVENDELSE I FØLGE BBR Enfamiliehus			OPFØRELSESÅR 1921	
ÅR FOR VÆSENTLIG RENOVERING Ikke angivet	VARMEFORSYNING Naturgas (m ³)	SUPPLERENDE VARME Ikke angivet	BOLIGAREAL I BBR 152 m ²	ERHVERVSAREAL I BBR 0 m ²
OPVARMET BYGNINGSAREAL 152 m ²	HERAF TAGETAGE OPVARMET 73 m ²	HERAF KÆLDERETAGE OPVARMET 0 m ²	UOPVARMET KÆLDERETAGE 79 m ²	
E ENERGIMÆRKE		E ENERGIMÆRKE EFTER RENTABLE BESPARELSFORSLAG		E ENERGIMÆRKE EFTER ALLE BESPARELSFORSLAG

BYGNINGENS BEREGNEDE ENERGIBEHOV

Opvarmning

FORSYNINGSFORM	VARMEBEHOV I kWh	OMREGNET TIL ENERGIENHED FOR FORSYNINGSFORM
Gaskedel,	31.980	2.907,3 m ³ naturgas (m ³)

Andre energibehov

EL TIL ANDET*	kWh
El til forbrug,	5.242

*El til bygningsdrift er det elforbrug, der i beregningen går til installationer, f.eks. varmfordelingspumper, ventilation mv. El til forbrug dækker over et standardiseret, gennemsnitligt elforbrug til f.eks. hvidevarer, tv mv. El til forbrug påvirker ikke energimærkekaraktæren, men den varme der afgives fra elforbrugende udstyr reducerer bygningens beregnede varmebehov.

Adresse
F C Hansensvej 2
4600 Køge

Energimærkningsnummer
311612234

Gyldighedsperiode
30. juni 2022 - 30. juni 2032

Udarbejdet af
IGS Rådgivende Ingeniører ApS
CVR-nr.:

ANVENDTE ENERGIPRISER INKL. AFGIFTER VED BEREGNING AF BESPARELSER

Anvendte energipriser ved beregning af energibesparelserne i denne rapport:

Naturgas
15,9 kr. pr. m³

OPLYST FORBRUG INKL. MOMS OG AFGIFTER

Denne rapport er udskrevet fra www.boligejer.dk, og er derfor tilgængelig for offentligheden. Hvis det faktiske energiforbrug i bygningen og omkostningerne til dækning af det, er registreret ved energimærkningen, fremgår det ikke i denne rapport, da oplysningerne er fortrolige for enfamiliehuse.

FORBEHOLD FOR PRISER PÅ INVESTERING I ENERGIBESPARELSE

Energimærkets besparelsesforslag er baseret på energikonsulentens erfaring og vurdering. Før energibesparelsesforslagene iværksættes, bør der altid indhentes tilbud fra flere leverandører, da de angivne priser alene skal betragtes som vejledende. Desuden bør det undersøges om energiforbedringen kræver myndighedsgodkendelse.

Årligt abonnement for salg af el bør undersøges nærmere, da dette variere meget på det frie el marked.

For en konkret vurdering af ejendommens isoleringsmæssige tilstand, skal der udføres destruktive indgreb i klimaskærmen.

DESTRUKTIVE UNDERSØGELSER

Der er i forbindelse med bygningsbesigtigelsen ikke givet tilladelse til at foretage destruktive undersøgelser. Oplysning om isolering beror derfor på energikonsulentens skøn, tegningsmateriale og byggeskik.

FIRMA

Firmanummer: 600077
CVR-nummer:

IGS Rådgivende Ingeniører ApS
Ejbovej 17B
4632 Bjæverskov

Bygningskontoret.ntj@gmail.com
tlf. 56 26 07 00

Ved energikonsulent
Niels T. Jensen

RAPPORTENS GYLDIGHED

Gyldig fra 30. juni 2022 til den 30. juni 2032

KLAGEMULIGHEDER

Tror du, der er fejl i rapporten, eller ønsker du at klage over energimærkningen, skal du rette henvendelse til det certificerede energimærkningsfirma, der har udarbejdet mærkningen.

Ejeren af bygningen eller enheden kan klage. Klagen skal være modtaget hos det certificerede energimærkningsfirma, senest:

- 1 år efter energimærkningsrapportens dato, eller
- 1 år efter bygningens overtagelsesdag, som er aftalt mellem sælger og køber, hvis bygningen efter indberetningen af energimærkningsrapporten har fået ny ejer - dog senest 6 år efter energimærkningsrapportens datering.

Reglerne om klageadgang står i gældende bekendtgørelse om energimærkning af bygninger. Klik ind på linket og læs mere om, hvordan du indgiver en klage.

www.ens.dk/ansvarsomraader/energimaerkning-af-bygninger/klagevejledning

Det certificerede energimærkningsfirma behandler klagen og bør meddele sin skriftlige afgørelse af klagen inden for 4 uger.

BEHANDLING AF OPLYSNINGER

Energistyrelsen er ansvarlig for behandlingen af oplysninger om bygningen, herunder offentliggørelse af energimærkningsrapporten. Du kan læse mere om reglerne, samt hvordan vi behandler oplysninger på vores hjemmeside.

www.ens.dk/ansvarsomraader/energimaerkning-af-bygninger/lovgivning-om-energimaerkning

Adresse

F C Hansensvej 2
4600 Køge

Energimærkningsnummer

311612234

Gyldighedsperiode

30. juni 2022 - 30. juni 2032

Udarbejdet af

IGS Rådgivende Ingeniører ApS
CVR-nr.:

ENERGIKONSULENTENS SUPPLERENDE KOMMENTARER

Huset har en god energiøkonomi alderen taget i betragtning.

Adresse

F C Hansensvej 2
4600 Køge

Energimærkningsnummer

311612234

Gyldighedsperiode

30. juni 2022 - 30. juni 2032

Udarbejdet af

IGS Rådgivende Ingeniører ApS
CVR-nr.:

På de følgende sider kan du se en detaljeret beskrivelse af energitilstanden af din bolig, energikonsulentens forslag til energiforbedringer og tilhørende energiløsninger.

Nogle forbedringsforslag er rentable. Det betyder, at du sparer mere på dit energiforbrug inden for energiforbedringens levetid, end energiforbedringen koster at gennemføre.

De rentable forslag fremgår med en investeringspris.

Nogle forbedringsforslag kan med fordel overvejes ved renoveringer, eller hvis der er bygningsdele, der alligevel skal udskiftes. Investeringsprisen til forbedringsforslag ved renovering, er ikke angivet da investeringen vil afhænge af den konkrete renovering, som skal ske i forbindelse med besparelsesforslaget.

TAG OG LOFT

TAG OG LOFT

STATUS

Sadeltag med hanebåndsspær. Der er udlagt ca. 150 mm papiruld på loftet. Dette vurderes også at være tilfældet ned langs med skråvæggene. En efterisolering vurderes uhensigtsmæssig.

YDERVÆGGE

YDERVÆGGE

STATUS

Ydervæggene består nærmest generelt af 33 cm isoleret hulmur med formur i mursten / bagmur i mursten; isoleringen i hulrummet er udført i 1974 med rockwoolsgranulat. Isoleringen kan være faldet lidt sammen partielt. En efterisolering må overvejes.

VINDUER, OVENLYS OG DØRE

VINDUER, OVENLYS OG DØRE

STATUS

Vinduer/døre er generelt udført i træ; hovedsageligt forsynet med forsatsglas. Nogle steder er der dog både forsatsglas og termoruder.

GULVE

GULVE

STATUS

Bjælkekonstruktionen mod kælderen vurderes at være med lerindskud. En efterisolering må overvejes udført nedfra eller evt. kan lerindskud fjernes og der kan efterisoleres til ialt 200 mm mineraluld, pga. lofthøjden ikke tillader 300 mm.

Adresse

F C Hansensvej 2
4600 Køge

Energimærkningsnummer

311612234

Gyldighedsperiode

30. juni 2022 - 30. juni 2032

Udarbejdet af

IGS Rådgivende Ingeniører ApS
CVR-nr.:

ETAGEADSKILLELSE

STATUS

RENOVERINGSFORSLAG

Efterisolering af gulv mod kælder nedefra med 200 mm isolering, afsluttet med godkendt beklædning. Der gøres opmærksom på, at loftshøjden i kælderen hermed sænkes.

ÅRLIG BESPARELSE

5.737 kr.

INVESTERING

43.450 kr.

VENTILATION

VENTILATION

STATUS

Naturlig ventilation - tæt hus.

INTERNT VARMETILSKUD

INTERNT VARMETILSKUD

STATUS

Ingen ekstraordinære tilskud.

VARMEANLÆG

VARMEANLÆG

STATUS

Naturgas/centralvarme ved en kondenserende solokedel med atmosfærisk brænder; placeret i uopvarmet kælder. Det vurderes at kedlen er fra ca. år 2000.

Der er ikke regnet med konvertering til varmepumpe, da fjernvarme kommer om få år i dette område.

VARMEFORDELING

VARMEFORDELING

STATUS

Alm. radiatorer med termostatventiler. Gulvvarme i badeværelse 1. sal.

Adresse

F C Hansensvej 2
4600 Køge

Energimærkningsnummer

311612234

Gyldighedsperiode

30. juni 2022 - 30. juni 2032

Udarbejdet af

IGS Rådgivende Ingeniører ApS
CVR-nr.:

VARMT BRUGSVAND

VARMT BRUGSVAND

STATUS

Varmt vand opvarmes ved 100 L præisoleret varmtvandsbeholder; placeret ved kedel i uopvarmet kælder. Varmtvandsbeholderen er på alder med kedlen.

EL

EL

STATUS

Cirkulationspumpen til varmeanlægget er integreret i kedlen; der er formentlig tale om en datidens lavenergipumpe med en (max) effekt på 60 W.

Adresse

F C Hansensvej 2
4600 Køge

Energimærkningsnummer

311612234

Gyldighedsperiode

30. juni 2022 - 30. juni 2032

Udarbejdet af

IGS Rådgivende Ingeniører ApS
CVR-nr.:

En bygning består af mange dele, der har betydning for bygningens energibehov. Figuren herunder giver en forklaring af de væsentligste dele på tværs af konstruktioner og installationer.

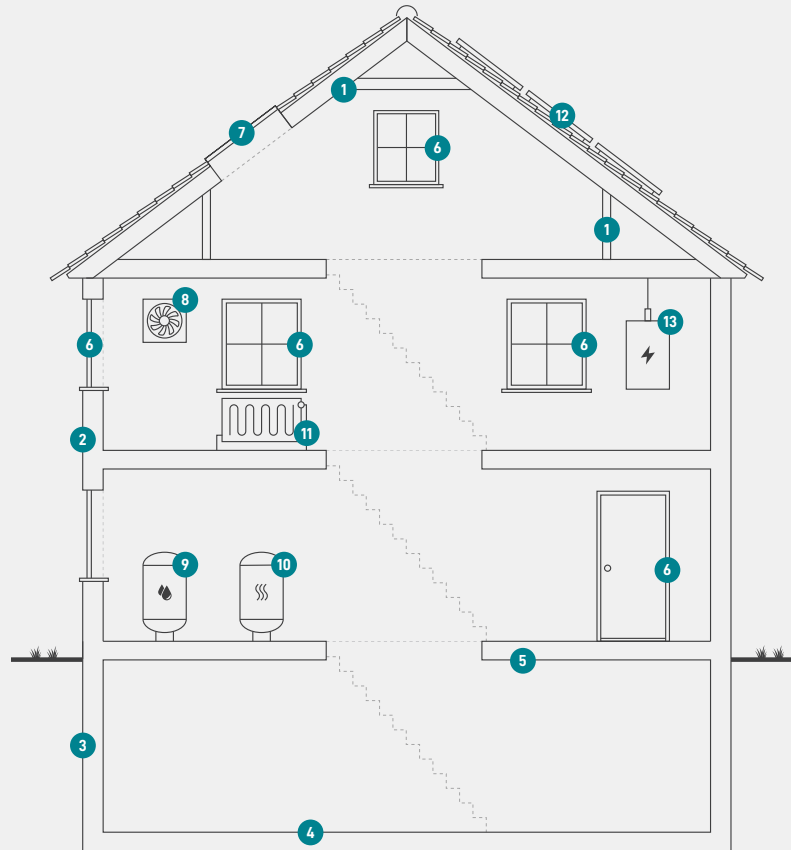

1

Tag og loft

Bygningens øverste del af klimaskærmen, f.eks. et loftrum, et fladt tag eller et udnyttet tagrum.

2

Ydervægge

Bygningens vægge ud mod det fri eller mod uopvarmede områder. Væggen kan være hule, massive eller lette ydervægge.

3

Kælderydervægge

Bygningens kælderydervægge, som vender mod jorden.

4

Kældergulv

Bygningens nederste del af klimaskærmen i bygninger med opvarmet kælder.

5

Etageadskillelse og gulv

Bygningens nederste del af klimaskærmen, f.eks. terrændæk, gulv mod krybekælder eller etageadskillelse mod opvarmet kælder.

6

Vinduer/døre

Bygningens facadevinduer og yderdøre.

7

Ovenlys

Bygningens ovenlysvinduer.

8

Ventilation

Bygningens ventilationsanlæg og ventilationskanaler.

9

Varmt brugsvand

Bygningens komponenter til varmt brugsvand, bl.a. varmtvandsrør og varmtvandsbeholder.

10

Varmeanlæg

Bygningens varmeanlæg, f.eks. kedler, fjernvarme, ovne og varmepumper.

11

Varmefordeling

Bygningens varmfordelingsanlæg, bl.a. varmeanlægget, varmerør og automatik.

12

Solenergi

Bygningens solenergi, f.eks. solvarme og solceller.

13

El og teknik

Bygningens driftsrelaterede el og teknik, f.eks. varmfordelingspumper, varmtvandspumper og vindmøller.

Adresse

F C Hansensvej 2
4600 Køge

Energimærkningsnummer

311612234

Gyldighedsperiode

30. juni 2022 - 30. juni 2032

Udarbejdet af

IGS Rådgivende Ingeniører ApS
CVR-nr.:

ENERGIMÆRKE

FOR BOLIGEN

F C Hansensvej 2
4600 Køge

Energimærkningen er baseret på beregnet forbrug



Energistyrelsen

Gyldig fra den 30. juni 2022 til den 30. juni 2032
Energimærkningsnummer: 311612234