

ENERGIMÆRKNINGSRAPPORT

ENERGIMÆRKE OG FORSLAG TIL ENERGIFORBEDRINGER

Bryggergården 15A
Algade 15A
4000 Roskilde

DIN BYGNING HAR
ENERGIMÆRKE

C

Du betaler hvert år **19.000 kr.**
mere, end du behøver i energjudgifter*

ENERGIKONSULENTENS BEDSTE ANBEFALINGER

1 Installation af LED panel i erherv, med bevægelsesmelder iht. 2016 krav

Årlig besparelse: 3.300 kr.
Investering: 15.800 kr.

2 Indvendig isolering af massive bindingsværksmure til i alt 100 mm

Årlig besparelse: 5.600 kr.
Investering: 105.900 kr.

3 Indvendig efterisolering af massive ydervægge med 100 mm

Årlig besparelse: 8.500 kr.
Investering: 314.800 kr.

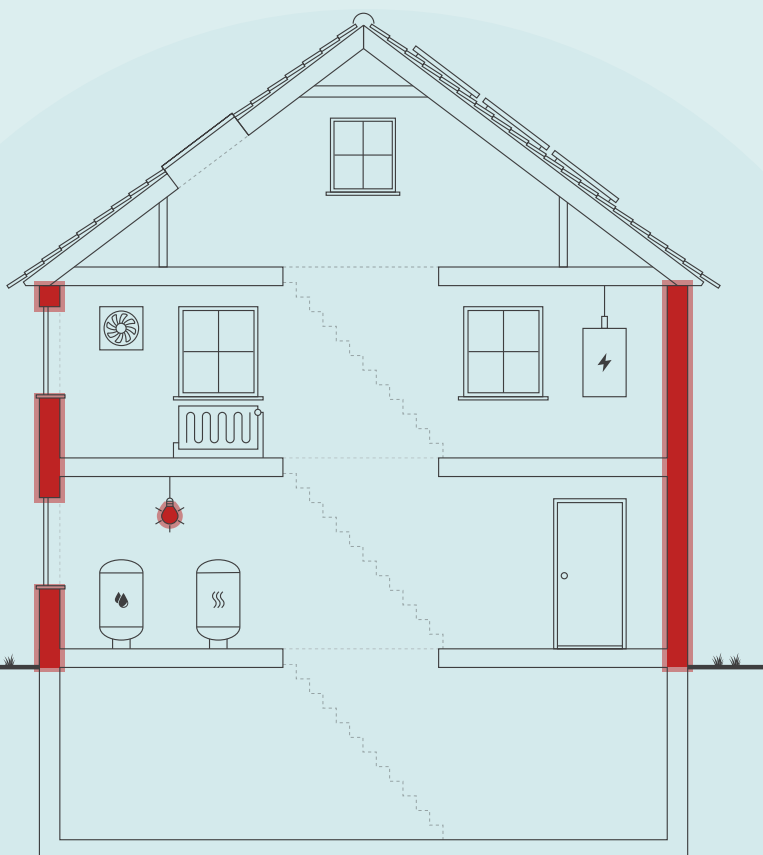

Skitsen illustrerer en generisk bygning, baseret på bygningens karaktertræk. Ikonforklaring kan ses under afsnittet IKONFORKLARING.

BYGNINGENS ENERGIFORBRUG*

	I DAG	EFTER RENTABLE TILTAG	DU SPARER ÅRLIGT
Fjernvarme	63.000 kr.	47.800 kr.	15.200 kr.
El til andet	43.400 kr.	39.600 kr.	3.800 kr.
Samlet energjudgift	106.400 kr.	87.400 kr.	19.000 kr.
Samlet CO ₂ -udledning	9,36 ton	7,07 ton	2,29 ton

* Tallene er baseret på en standardiseret brug af bygningen. Se siden: FORMÅLET MED ENERGIMÆRKNINGEN.

FORBEDRING AF ENERGIMÆRKET VED GENNEMFØRSEL AF ALLE RENTABLE FORSLAG:



På denne side får du hjælp til at igangsætte de energiforbedringer, som energikonsulenten har fremhævet. Du kan sammenligne tiltagene på tværs af økonomi, klima og praktiske forhold, ligesom der til hvert forslag er en trinvis guide til at komme i gang med energiforbedringerne.

På de følgende sider i rapporten finder du detaljeret information om energikonsulentens forbedringsforslag.

INSTALLATION AF LED PANEL I ERHERV, MED BEVÆGELSESMELDER IHT. 2016 KRAV

- 1 Find en håndværker eller anden relevant fagperson som kan hjælpe dig med planlægning og udførelse af din energiforbedring.
- 2 Undersøg nærmere om Installation af LED panel i erherv, med bevægelsesmelder iht. 2016 krav
- 3 Læs mere om energiforbedringer på spareenergi.dk
- 4 Indhent et eller flere tilbud på energiforbedringen, udvælg den løsning, der passer dig bedst, og begynd din energiforbedring.



Besparelse
3.300 kr./årligt



CO2-reduktion
275 kg./årligt



Investering
15.800 kr.



Renoveringstid
Fra 1 uge til 2 uger

INDVENDIG ISOLERING AF MASSIVE BINDINGSVÆRKSURE TIL I ALT 100 MM

- 1 Find en håndværker eller anden relevant fagperson som kan hjælpe dig med planlægning og udførelse af din energiforbedring.
- 2 Undersøg nærmere om Indvendig isolering af massive bindingsværksure til i alt 100 mm
- 3 Læs mere om energiforbedringer på spareenergi.dk
- 4 Indhent et eller flere tilbud på energiforbedringen, udvælg den løsning, der passer dig bedst, og begynd din energiforbedring.



Besparelse
5.600 kr./årligt



CO2-reduktion
721 kg./årligt



Investering
105.900 kr.



Renoveringstid
Mere end 2 uger

INDVENDIG EFTERISOLERING AF MASSIVE YDERVÆGGE MED 100 MM

- 1 Find en håndværker eller anden relevant fagperson som kan hjælpe dig med planlægning og udførelse af din energiforbedring.
- 2 På Spareenergi.dk kan du få inspiration til energiforbedringen om "Isolering af tung ydervæg, indefra"
- 3 Læs mere om den konkrete energiforbedring på www.spareenergi.dk/isolering-af-tung-ydervæg-indefra
- 4 Indhent et eller flere tilbud på energiforbedringen, udvælg den løsning, der passer dig bedst, og begynd din energiforbedring.



Besparelse
8.500 kr./årligt



CO2-reduktion
1.084 kg./årligt



Investering
314.800 kr.



Renoveringstid
Mere end 2 uger

RÅD OM FINANSIERING

Der eksisterer flere offentlige tilskudspuljer, hvorfra det er muligt at ansøge om tilskud til energirenoveringer. Hold dig opdateret om eksisterende tilskudspuljer på www.spareenergi.dk.

Flere banker tilbyder klima- og energieffektiviseringslån med lav rente. Ring til din bank og hør, hvad de kan tilbyde.

HJÆLP TIL GENNEMFØRELSE AF ENERGIBESPARELSER

Energikonsulenten kan fortælle dig, hvilke forudsætninger der ligger til grund for de enkelte forbedringsforslag.

På spareenergi.dk kan du læse mere om energirenoveringer og finde inspiration og hjælp til at igangsætte en energirenovering. Find f.eks. Bygningsguiden, hvor vi har samlet viden om de mest almindelige hustyper i Danmark – så du kan få overblik over, hvordan man opnår en bedre bolig, der både er energieffektiv, har et godt indeklima og er tidssvarende.

På denne side kan du sammenligne økonomi og klimaeffekt for alle rapportens forbedringsforslag.

SIDE 3 - BILAG

RENTABLE RENOVERINGSFORSLAG			
RENOVERINGSFORSLAG	ÅRLIG BESPARELSE*	INVESTERING	REDUKTION I ÅRLIGT UDLEDT CO ₂
MASSIVE YDERVÆGGE Indvendig isolering af massive bindingsværksmure til i alt 100 mm	5.600 kr.	105.900 kr.	721 kg CO ₂
MASSIVE YDERVÆGGE Indvendig efterisolering af massive ydervægge med 100 mm	8.500 kr.	314.800 kr.	1.084 kg CO ₂
FACAEVINDUER Montage af forsatsruder med tolags energiruder, eksisterende et lag glas udvendig bibeholdes	1.700 kr.	50.100 kr.	215 kg CO ₂
BELYSNING Installation af LED panel i erherv, med bevægelsesmelder iht. 2016 krav	3.300 kr.	15.800 kr.	275 kg CO ₂
ANDRE FORSLAG DER KAN VÆRE RENTABLE, HVIS DE UDFØRES SAMMEN MED ANDRE RENOVERINGER			
FLADT TAG Efterisolering af tagkvist med 250 mm isolering, så den samlede isolering udgør 350 mm	100 kr.		7 kg CO ₂
UDNYTTET TAGRUM Udvendig efterisolering af skråvægge med 250 mm isolering	2.000 kr.		250 kg CO ₂
LETTE YDERVÆGGE Udvendig efterisolering af kvistflunke med 150 mm	100 kr.		3 kg CO ₂
FACAEVINDUER Udskiftning af eksisterende vinduer med termoruder til nye med energiruder, energiklasse A	1.000 kr.		118 kg CO ₂
OVENLYS Udskiftning af eksisterende ovenlysvinduer med termoruder til nye med energiruder, energiklasse A	400 kr.		40 kg CO ₂
YDERDØRE Udskiftning af eksisterende yderdøre og facadepartier med etlag glas og termoruder, til nye med energiruder, energiklasse A	2.400 kr.		298 kg CO ₂
TERRÆNDÆK Fjernelse af eksisterende gulv og støbning af nyt med 350 mm isolering	1.600 kr.		202 kg CO ₂
ETAGEADSKILLELSE Isolering af uisoleret gulv mod uopvarmet kælder med 150 mm isolering	1.800 kr.		229 kg CO ₂

* Tallene er baseret på en standardiseret brug af bygningen. Se siden: FORMÅLET MED ENERGIMÆRKNINGEN.

Adresse

Algade 15A
4000 Roskilde

Energimærkningsnummer

311704979

Gyldighedsperiode

5. september 2023 - 5. september 2033

Udarbejdet af

Artelia A/S
CVR-nr.: 64045628

FORMÅLET MED ENERGIMÆRKNINGEN

Energimærkning af bygninger har to formål: Mærkningen synliggør bygningens beregnede energibehov og er derfor en form for varedeklaration, når en bygning sælges eller udlejes. På baggrund af det beregnede energibehov tildeles boligen en karakter på energimærkningskalaen fra A2020 til G.

Rapporten giver et overblik over de energimæssige forbedringer af bygningen, som er rentable at gennemføre eller kan være rentable, hvis de udføres sammen med andre renoveringer. Rapporten beskriver hvad forbedringerne går ud på, hvad de koster at gennemføre, hvor meget energi og CO2 man sparer, og hvor stor besparelse der kan opnås på el- og varmeregninger ud fra det beregnede energibehov.

DERFOR SKAL DU GENNEMFØRE ENERGIFORBEDRINGER:



BEDRE INDEKLIMA

Energiforbedringer kan have en positiv betydning for indeklimaet.



VARMERE OVERFLADER

Bygningen bliver bedre til at holde på varmen, så det er muligt at udnytte flere områder i bygningen, der før var for kolde.



ØGET KOMFORT

Det bliver nemmere at opretholde den rette temperatur i bygning, så den bliver rarere at være i.



MINDRE TRÆK

Bygningen bliver tættere, så det ikke længere trækker fra de steder, hvor brugerne før var generet af kulde og træk.

Det beregnede energibehov er en ret præcis indikator for bygningens energimæssige kvalitet – i modsætning til det faktiske forbrug, som naturligvis er stærkt afhængigt både af vejret og af de vaner, som bygningens brugere har. Nogle sparer på varmen, mens andre fyrer for åbne vinduer eller bruger store mængder varmt vand.

For at kunne sammenligne bygningers energimæssige kvalitet, beregnes bygningens beregnede energibehov ud fra en række standardantagelser for vej, familiestørrelse, indendørstemperatur, adfærd m.v. Nedenfor ses de mest centrale antagelser for det beregnede energibehov.

FIRE ÅRSAGER TIL AT BYGNINGENS FAKTISKE VARMEREGNING KAN AFVIGE FRA DET BEREGNEDNE ENERGIBEHOV I RAPPORTEN:



BRUG AF BYGNINGEN

Der antages en gennemsnitlig anvendelse af bygningen ift. brugere, drift og apparater. Det faktiske varmeforbrug kan afvige, hvis bygningen har et andet brugsmønster.



INDENDØRSTEMPERATUR

Der antages en konstant opvarmning af bygningen til 20°C. Den faktiske varmeregning kan afvige hvis brugerne ønsker en højere eller lavere temperatur.



VARMTVANDSFORBRUG

Der antages et gennemsnitligt forbrug af varmt vand relativt til bygningens størrelse. Den faktiske varmeregning kan afvige, hvis brugerne bruger mere eller mindre varmt vand.



VEJRFORHOLD

Der antages gennemsnitlige vejrforhold. Den faktiske varmeregning kan afvige, hvis vinteren er særlig varm eller kold.

Adresse

Algade 15A
4000 Roskilde

Energimærkningsnummer

311704979

Gyldighedsperiode

5. september 2023 - 5. september 2033

Udarbejdet af

Artelia A/S
CVR-nr.: 64045628



BYGNINGSBESKRIVELSE / Algade 15A, 4000 Roskilde

ADRESSE

Algade 15A, 4000 Roskilde

BYGNINGENS ANVENDELSE I FØLGE BBR

Restaurant, café og konferencecenter uden overnatning (333)

KOMMUNE NR. 265	BFE NR. 5303393	BYGNINGS NR. 2	BOLIGAREAL I BBR 118 m ²	ERHVERVSAREAL I BBR 528 m ²
OPFØRELSESÅR 1650	OPVARMET BYGNINGSAREAL 599 m ²	HERAF TAGETAGE OPVARMET 131 m ²	HERAF KÆLDERETAGE OPVARMET 0 m ²	UOPVARMET KÆLDERETAGE 94 m ²
ÅR FOR VÆSENTLIG RENOVERING 1999	VARMEFORSYNING Fjernvarme	SUPPLERENDE VARME Ingen		

C

ENERGIMÆRKE

B

ENERGIMÆRKE EFTER RENTABLE BESPARELSFORSLAG

A
2010

ENERGIMÆRKE EFTER ALLE BESPARELSFORSLAG

BYGNINGENS BEREGNEDE ENERGIBEHOV

Opvarmning

FORSYNINGSFORM Fjernvarme	VARMEBEHOV I kWh 83.650	OMREGNET TIL ENERGIENHED FOR FORSYNINGSFORM 83,65 MWh fjernvarme
------------------------------	----------------------------	---

Andre energibehov

EL TIL ANDET*	kWh
El til bygningsdrift	4.074
El til forbrug	15.819

*El til bygningsdrift er det elforbrug, der i beregningen går til installationer, f.eks. varmfordelingspumper, ventilation mv. El til forbrug dækker over et standardiseret, gennemsnitligt elforbrug til f.eks. hvidevarer, tv mv. El til forbrug påvirker ikke energimærkekaraktæren, men den varme der afgives fra elforbrugende udstyr reducerer bygningens beregnede varmebehov.

Adresse

Algade 15A
4000 Roskilde

Energimærkningsnummer

311704979

Gyldighedsperiode

5. september 2023 - 5. september 2033

Udarbejdet af

Artelia A/S
CVR-nr.: 64045628

ANVENDTE ENERGIPRISER INKL. AFGIFTER VED BEREGNING AF BESPARELSER

Anvendte energipriser ved beregning af energibesparelserne i denne rapport:

Fjernvarme

504 kr. pr. MWh

Fast afgift: 20.830 kr. pr. år

Elektricitet til andet end opvarmning

2,18 kr. pr. kWh

I forhold til energimærkets gyldighedsperiode, vil prisgrundlaget for rapportens forbedringsforslag kunne ændre sig en del, år for år.

I den anledning anbefales det til en hver tid at indhente dagsaktuelle tilbud fra håndværkere/leverandører, før renoveringsarbejder igangsættes.

OPLYST FORBRUG INKL. MOMS OG AFGIFTER

Denne rapport indeholder ikke oplysninger om det faktiske forbrug, da det ikke er blevet gjort tilgængeligt for energikonsulenten ved udførelsen af energimærket.

FORBEHOLD FOR PRISER PÅ INVESTERING I ENERGIBESPARELSE

Energimærkets besparelsesforslag er baseret på energikonsulentens erfaring og vurdering. Før energibesparelsesforslagene iværksættes, bør der altid indhentes tilbud fra flere leverandører, da de angivne priser alene skal betragtes som vejledende. Desuden bør det undersøges om energiforbedringen kræver myndighedsgodkendelse.

Årligt abonnement for salg af el bør undersøges nærmere, da dette varierer meget på det frie el marked.

For en konkret vurdering af ejendommens isoleringsmæssige tilstand, skal der udføres destruktive indgreb i klimaskærmen.

DESTRUKTIVE UNDERSØGELSER

Der er i forbindelse med bygningsgennemgang ikke givet tilladelse til at foretage destruktive undersøgelser. Oplysning om isolering beror derfor på energikonsulentens skøn, tegningsmateriale og byggeskik.

FIRMA

Firmanummer: 600299

CVR-nummer: 64045628

Artelia A/S

Buddingevej 272

2860 Søborg

<http://www.arteliagroup.dk>

agha@arteliagroup.dk

tlf. 44576000

Ved energikonsulent
Anders Gjerum Halkjær

RAPPORTENS GYLDIGHED

Gyldig fra 5. september 2023 til den 5. september 2033

KLAGEMULIGHEDER

Tror du, der er fejl i rapporten, eller ønsker du at klage over energimærkningen, skal du rette henvendelse til det certificerede energimærkningsfirma, der har udarbejdet mærkningen.

Ejeren af bygningen eller enheden kan klage. Klagen skal være modtaget hos det certificerede energimærkningsfirma, senest:

- 1 år efter energimærkningsrapportens dato, eller
- 1 år efter bygningens overtagelsesdag, som er aftalt mellem sælger og køber, hvis bygningen efter indberetningen af energimærkningsrapporten har fået ny ejer - dog senest 6 år efter energimærkningsrapportens datering.

Reglerne om klageadgang står i gældende bekendtgørelse om energimærkning af bygninger. Klik ind på linket og læs mere om, hvordan du indgiver en klage.

www.ens.dk/ansvarsomraader/energimaerkning-af-bygninger/klagevejledning

Det certificerede energimærkningsfirma behandler klagen og bør meddele sin skriftlige afgørelse af klagen inden for 4 uger.

BEHANDLING AF OPLYSNINGER

Energistyrelsen er ansvarlig for behandlingen af oplysninger om bygningen, herunder offentliggørelse af energimærkningsrapporten. Du kan læse mere om reglerne, samt hvordan vi behandler oplysninger på vores hjemmeside.

www.ens.dk/ansvarsomraader/energimaerkning-af-bygninger/lovgivning-om-energimaerkning

Adresse

Algade 15A
4000 Roskilde

Energimærkningsnummer

311704979

Gyldighedsperiode

5. september 2023 - 5. september 2033

Udarbejdet af

Artelia A/S
CVR-nr.: 64045628

Ejendommen består af 6 bygninger angivet i BBR med nr. 1-6 og er beliggende på ejendommen Algade 15A, Roskilde 4000. Nærværende mærke dækker bygning 2, Algade 15 G-J.

Bygningen er gennemgået d. 10-08-2023.

Der er udleveret forbrugsoplysninger på varme på ejendommen.

Energikonsulenten havde adgang til repræsentative rum samt rum med tekniske installationer. Beboelse i tagetage var ikke tilgængelige ved bygningsgennemgang.

Åbningstider for erhverv varierer fra 52-77 timer ugentligt, hvorfor brugstid i bygningen er vurderet ud fra et ca. gennemsnit angivet til 63 timer.

Til brug for udarbejdelse af energimærket er tegningsmateriale indhentet på Roskilde byggesagsarkiv. Tegningsmateriale har kun delvis været tilgængeligt. Ved bestemmelse af isoleringsgrad på ikke tilgængelige bygningsdele er der således taget udgangspunkt i ejendommens ejers beretning, bygningsreglementer og energikonsulentens registreringer.

Det opvarmede bygningsareal er opmålt dels ud fra tegningsmateriale dels ud fra bygningsgennemgang og der er taget kontrolopmåling af udvalgte arealer og facader under energisynet.

Før et eller flere forslag til besparelser udføres, anbefales det, at der udarbejdes veldefinerede projekter.

Besparelsesforslag der har en længere tilbagebetalingstid end to gange tiltagets levetid er ikke medtaget under tiltag ved renovering.

Enhedspriser for besparelser er vejledende, og det anbefales, at der altid indhentes flere tilbud. Enhedspriser er, med mindre andet fremgår, baseret på Molio Prisdata og erfaringstal.

KOMMENTARER TIL BYGNINGSBESKRIVELSEN

Der findes på nuværende tidspunkt ikke en opdateret BBR-ejermeddelelse på ejendommen.

I BBR er der angivet et erhvervsareal på 528 m² og boligareal på 118 m². Ifølge opmåling på tegningsmateriale samt opmåling på besigtigelse er erhvervsareal 234 m² og boligarealet 365 m². Bygningen er ligeledes registreret med anvendelseskoden 333, trods bygningen, primært benyttes til bolig kode 140.

Det er op til ejer af registreringer i BBR er korrekte. Rapporten kan indberettes med forkerte anvendelseskoden, såfremt ejer ikke får opdateret BBR.

Adresse

Algade 15A
4000 Roskilde

Energimærkningsnummer

311704979

Gyldighedsperiode

5. september 2023 - 5. september 2033

Udarbejdet af

Artelia A/S
CVR-nr.: 64045628

På de følgende sider kan du se en detaljeret beskrivelse af energitilstanden af din bygning, energikonsulentens forslag til energiforbedringer og tilhørende energiløsninger.

Nogle forbedringsforslag er rentable. Det betyder, at du sparer mere på dit energiforbrug inden for energiforbedringens levetid, end energiforbedringen koster at gennemføre.

De rentable forslag fremgår med en investeringspris.

Nogle forbedringsforslag kan med fordel overvejes ved renoveringer, eller hvis der er bygningsdele, der alligevel skal udskiftes. Investeringsprisen til forbedringsforslag ved renovering, er ikke angivet da investeringen vil afhænge af den konkrete renovering, som skal ske i forbindelse med besparelsesforslaget.

TAG OG LOFT

FLADT TAG

STATUS

Tagkvist er isoleret med 100 mm mineraluld. Isolering er baseret på et skøn, da der ingen tegningsmateriale er til rådighed, men taget vurderes at være renoveret/efterisoleret på et senere tidspunkt.

RENOVERINGSFORSLAG

Eksisterende tag efterisoleres udvendigt med 250 mm trædefast isolering, så den samlede mængde udgør 350 mm isolering. Den nye tagflade skal have en taghældning på mindst 1:40. Eksisterende tagbeklædning rengøres og efterses for evt. skader, der i så fald skal udbedres. Herved sikres et tæt underlag, der kan fungere som dampspærre i den nye konstruktion. Forudsætningen herfor er, at den eksisterende dampspærre er perforeret. Inden pap- og efterisoleringsarbejdet udføres, skal det eksisterende tag være helt tørt og uden lunger eller buler. Hvis det eksisterende tag er udført med ventilationsspalte mellem isoleringslag og tagbeklædning, skal spalten lukkes effektivt for ikke at miste effekten af efterisoleringslaget. Hvis det eksisterende tag er vådt, dvs. træfugten er over 15-17 %, skal ventilationsspalten forblive åben, indtil konstruktionen er tør, anslået efter et år. Tagkonstruktionen skal udføres med effektivt afvandingssystem til regnvand. Det anbefales, at det udføres med synlige nedløbsrør og tagrender af hensyn til senere inspektion.

ÅRLIG BESPARELSE

100 kr.

INVESTERING

UDNYTTET TAGRUM

STATUS

Skråvægge er isoleret med 100 mm mineraluld. Isolering er baseret på et skøn, da der ingen tegningsmateriale er til rådighed, men taget vurderes at være renoveret/efterisoleret på et senere tidspunkt.

RENOVERINGSFORSLAG

Udvendig efterisolering af skråvægge med 250 mm isolering, så den samlede isoleringstykkelse opnår 350 mm. Det foreslås at isolere skråvægge udefra, i forbindelse med tagrenovering. Eksisterende tag nedtages, og der udføres den nødvendige justering af spær, så der gøres plads til den nye isoleringstykkelse. Isolering og tæthed skal sikres iht. gældende regler.

ÅRLIG BESPARELSE

2.000 kr.

INVESTERING

Adresse

Algade 15A
4000 Roskilde

Energimærkningsnummer

311704979

Gyldighedsperiode

5. september 2023 - 5. september 2033

Udarbejdet af

Artelia A/S
CVR-nr.: 64045628

YDERVÆGGE

MASSIVE YDERVÆGGE

STATUS

Ydervægge består primært af 48-36 cm massiv og uisoleret teglvæg.
Konstruktionstykkelser er målt ved dør. Isoleringsforholdet er skønnet ud fra dette.

Øvrige ydervægge består af bindingsværk bestående af halvstens teglmur og med ca. 15 % træ.
Ydervægge er vurderet uisoleret.
Konstruktions- og isoleringsforhold er skønnet ud fra opførelsestidspunktet.

RENOVERINGSFORSLAG

Der etableres en ny isoleringsvæg med 100 mm isolering, effektiv dampspærre og afsluttes med godkendt beklædning.

ÅRLIG BESPARELSE

5.600 kr.

INVESTERING

105.900 kr.

RENOVERINGSFORSLAG

Bygningen er delvist fredet, hvorfor en udvendig efterisolering af facaden ikke vurderes mulig ifølge lokebestemmelser. Der foreslås istedet indvendig efterisolering med 100 mm isolering på massive ydervægge. Arbejdet udføres iht. gældende regler på området, hvad angår materialekrav samt placering og udførelse af dampspærre. I forbindelse med arbejdet, skal der udføres nye lysninger og bundstykker ved vinduer, og tekniske installationer føres med ud i ny væg.

ÅRLIG BESPARELSE

8.500 kr.

INVESTERING

314.800 kr.

LETTE YDERVÆGGE

STATUS

Kvistflunke er udført som let konstruktion med beklædning ud- og indvendig. Hulrum mellem beklædninger er isoleret med 100 mm mineraluld.

Isoleringstykkelser er baseret på et skøn, grundet tegningsmateriale ikke var til rådighed. Taget vurderes at være renoveret/efterisoleret på et senere tidspunkt.

RENOVERINGSFORSLAG

Udvendig efterisolering med 150 mm isolering i kvistflunke, så den samlede mængde udgør 200 mm isolering. Den udvendige vægbeklædning nedtages og bortskaffes. Der udføres den nødvendige ombygning af både kvistvægge og skotrender.

Efterisoleringen afsluttes med ny og godkendt pladebeklædning. Vinduerne skal muligvis flyttes med ud i facaderne eller alternativt udskiftes helt i forbindelse hermed. En udvendig isoleringsløsning sikrer optimal kuldebroafbrydelse.

Facadernes udseende ændres dog markant, og det skal forinden arbejdet igangsættes undersøges, om lokale bestemmelser evt. hindrer en sådan ændring i bygningens udseende.

ÅRLIG BESPARELSE

100 kr.

INVESTERING

Adresse

Algade 15A
4000 Roskilde

Energimærkningsnummer

311704979

Gyldighedsperiode

5. september 2023 - 5. september 2033

Udarbejdet af

Artelia A/S
CVR-nr.: 64045628

VINDUER, OVENLYS OG DØRE

FACADEVINDUER

STATUS

Vinduer er monteret med blandet type ruder, herunder etlags glasrude, tolags termoruder, tolags energiruder og etlags glasrude og forsatsrude.

RENOVERINGSFORSLAG

Der foreslås montage af forsatsrude med tolags energiruder med varm kant i vindue med etlag glas og vinduer med etlag glas og forsatsrude. Eksisterende enkelt lag glas udvendig bibeholdes.

ÅRLIG BESPARELSE

1.700 kr.

INVESTERING

50.100 kr.

RENOVERINGSFORSLAG

Eksisterende vinduer med termoruder foreslås, udskiftet til vinduer med energiruder, energiklasse A.

ÅRLIG BESPARELSE

1.000 kr.

INVESTERING

OVENLYS

STATUS

Ovenlysvinduer er monteret med tolags termorude med kold kant.

RENOVERINGSFORSLAG

Eksisterende ovenlysvinduer foreslås udskiftet til nye med energiruder, energiklasse A.

ÅRLIG BESPARELSE

400 kr.

INVESTERING

YDERDØRE

STATUS

Yderdøre og facadepartier med glasdøre er monteret med tolags termoruder og med etlag glas. Massiv yderdør er vurderet isoleret.

RENOVERINGSFORSLAG

Alle yderdøre og facadepartier med glasdøre foreslås udskiftet til nye med energiruder, energiklasse A.

ÅRLIG BESPARELSE

2.400 kr.

INVESTERING

GULVE

TERRÆNDÆK

STATUS

Gulv er udført af trægulv på strøer direkte mod jord. Gulver er uisolereet. Konstruktions- og isoleringsforhold er skønnet ud fra opførelsestidspunktet.

Adresse

Algade 15A
4000 Roskilde

Energimærkningsnummer

311704979

Gyldighedsperiode

5. september 2023 - 5. september 2033

Udarbejdet af

Artelia A/S
CVR-nr.: 64045628

RENOVERINGSFORSLAG	ÅRLIG BESPARELSE	INVESTERING
Fjernelse af eksisterende terrændæk og udgravning til underkant af ny isolering, der afrettes i tyndt sandlag. Der isoleres med 350 mm trædefast mineraluld eller polystyrenplader, og afsluttes med 10 cm beton og slidlagsgulve. Overside af slidlag afpasses ny gulvbelægning. Eksisterende installationer efterisoleres og fastholdes for senere indstøbning. Hvis der er samlinger på rør må disse ikke indstøbes. Alternativt udføres nye installationer. Nye installationer er ikke indregnet i investeringen.	1.600 kr.	

ETAGEADSKILLELSE		
STATUS Gulv mod uopvarmet kælder udført som trægulve med lerindskud, er uisoleret. Konstruktions- og isoleringsforhold er skønnet ud fra opførelsestidspunktet.		
RENOVERINGSFORSLAG	ÅRLIG BESPARELSE	INVESTERING
Isolering af uisoleret gulv mod uopvarmet kælder med 150 mm isolering. Montering af nedhængt loft i kælder på underside af etageadskillelse udført af træ/bjælker. Der udføres effektiv dampspærre og afsluttes med godkendt beklædning. Det er vigtigt at have fokus på at rumhøjden ikke gøres lavere end bygningsreglementets krav herfor. Efter isoleringen af etageadskillelsen vil temperaturen i kælderen blive lavere. Herved øges risikoen for fugtproblemer, hvis der ikke ventileres. Det anbefales at etablere udeluftventiler i alle rum, og husejeren bør instrueres i korrekt udluftning af kælderen så fugt mv. undgås.	1.800 kr.	

VENTILATION

VENTILATION
STATUS Zone: Erhverv Naturlig ventilation Luftskifte: 0,9 l/s/m ² Bygningens tæthed: Normal tæt Kilde til data: Data fastsat iht. HB2023 Zone: Bolig Der er naturlig ventilation i hele bygningen. Bygningen er normal tæt, da konstruktionssamlinger og fuger ved vindues- og døråbninger, samt tætningslister i vinduer og udvendige døre fremstår i god stand.

VARMEANLÆG

FJERNVARME

STATUS

Bygningen opvarmes med fjernvarme. Anlægget er udført med varmeveksler og indirekte centralvarmevand i fordelingsnettet. Unit er placeret i kælder under bygning 3 og forsyner bygning 2 og 3.

VARMEPUMPER

STATUS

Der er ikke monteret varmepumpe i bygningen og ud fra nuværende opvarmningsform vurderes det ikke rentabelt at konvertere til varmepumpe.

SOLVARME

STATUS

Der er ikke monteret solvarmeanlæg på bygningen.
Det foreslås ikke at montere et nyt solvarmeanlæg, grundet den nuværende opvarmningsform med fjernvarme.

VARMEFORDELING

VARMEFORDELING

STATUS

Den primære opvarmning af ejendommen sker via radiatorer i opvarmede rum. Varmefordelingsrør er udført som to-strengs anlæg.

VARMEFORDELINGSPUMPER

STATUS

I varmeanlægget er der monteret en fordelingspumpe, af fabrikat Grundfos, type Alpha 2 15-60. Pumpen har en maksimal effekt på 34 Watt. Pumpen er placeret ved unit, i kælder under bygning 3 og forsyner bygning 2 og 3.

AUTOMATIK

STATUS

Der er monteret termostatventiler på alle radiatorer til regulering af korrekt rumtemperatur.

Der er monteret udetemperaturkompensering til regulering af fremløbstemperaturen i varmeanlægget.

Udenfor fyringssæsonen forudsættes det i beregningen, at varmeanlægget kan afbrydes automatisk via udeføler.

VARMT BRUGSVAND

VARMT BRUGSVAND

STATUS

I beregningen i erhverv er der indregnet et varmtvandsforbrug på 100 liter pr. m² opvarmet etageareal pr. år.

I beregningen for bolig er der indregnet et varmtvandsforbrug på 250 liter pr. m² opvarmet etageareal pr. år.

VARMTVANDSBEHOLDER

STATUS

Der er ingen varmtvandsbeholder i bygningen.

EL

BELYSNING

STATUS

Belysning i restaurant, toiletter og tilhørende gang består af LED spotbelysning. Der er ingen styring ved bevægelsesmeldere.

Belysning i køkkenområde består af ældre 2-rørs armaturer med konventionelle forkoblinger. Der er ingen styring ved bevægelsesmeldere eller dagslysstyring.

Belysning i café består af armaturer med LED belysning. Der er ingen styring ved bevægelsesmeldere.

RENOVERINGSFORSLAG

Der installeres nye armaturer med LED belysning i køkkenområde. Der installeres ligeledes nye bevægelsesmeldere for styring af anlægget.

ÅRLIG BESPARELSE

3.300 kr.

INVESTERING

15.800 kr.

SOLCELLER

STATUS

Der er ingen solceller på bygningen.
Bygningen er delvist fredet, hvorfor etablering af solceller ikke er tilladt. Tagkonstruktionens opbygning med kviste og ovenlys hindrer ligeledes for opsætning af solceller på bygningen

En bygning består af mange dele, der har betydning for bygningens energibehov. Figuren herunder giver en forklaring af de væsentligste dele på tværs af konstruktioner og installationer.

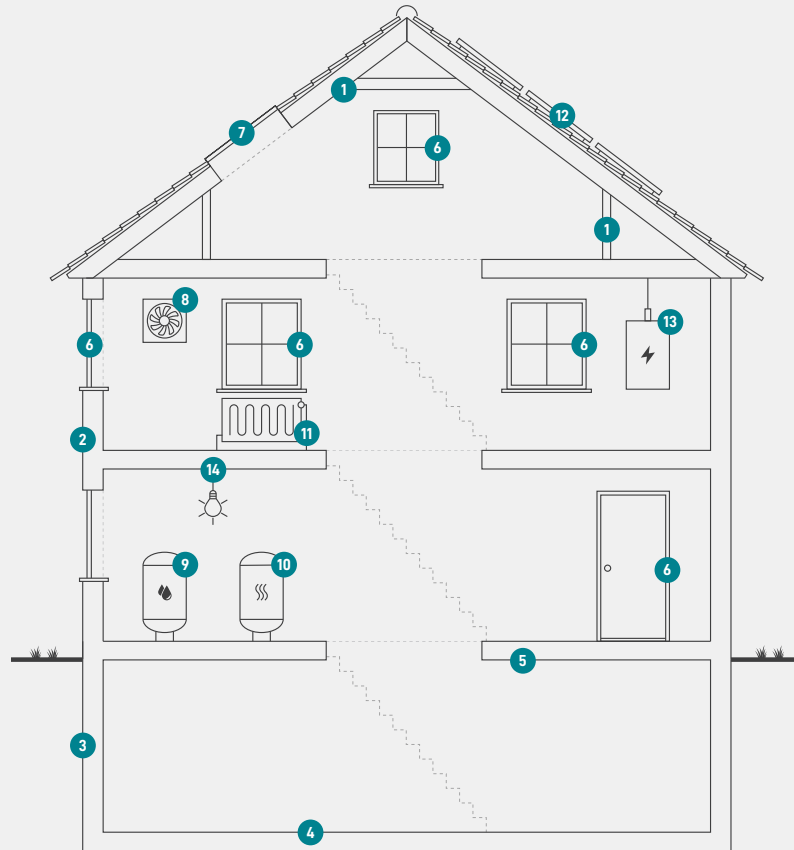

1

Tag og loft

Bygningens øverste del af klimaskærmen, f.eks. et loftrum, et fladt tag eller et udnyttet tagrum.

2

Ydervægge

Bygningens vægge ud mod det fri eller mod uopvarmede områder. Væggen kan være hule, massive eller lette ydervægge.

3

Kælderydervægge

Bygningens kælderydervægge, som vender mod jorden.

4

Kældergulv

Bygningens nederste del af klimaskærmen i bygninger med opvarmet kælder.

5

Etageadskillelse og gulv

Bygningens nederste del af klimaskærmen, f.eks. terrændæk, gulv mod krybekælder eller etageadskillelse mod opvarmet kælder.

6

Vinduer/døre

Bygningens facadevinduer og yderdøre.

7

Ovenlys

Bygningens ovenlysvinduer.

8

Ventilation

Bygningens ventilationsanlæg og ventilationskanaler.

9

Varmt brugsvand

Bygningens komponenter til varmt brugsvand, bl.a. varmtvandsrør og varmtvandsbeholder.

10

Varmeanlæg

Bygningens varmeanlæg, f.eks. kedler, fjernvarme, ovne og varmepumper.

11

Varmefordeling

Bygningens varmfordelingsanlæg, bl.a. varmeanlægget, varmerør og automatik.

12

Solenergi

Bygningens solenergi, f.eks. solvarme og solceller.

13

El og teknik

Bygningens driftsrelaterede el og teknik, f.eks. varmfordelingspumper, varmtvandspumper og vindmøller.

14

Belysning

Bygningens belysning. Kun relevant ved energimærkning af store bygninger, som f.eks. etagebyggeri og erhverv.

Adresse

Algade 15A
4000 Roskilde

Energimærkningsnummer

311704979

Gyldighedsperiode

5. september 2023 - 5. september 2033

Udarbejdet af

Artelia A/S
CVR-nr.: 64045628

ENERGIMÆRKE

FOR BYGNINGEN

**Bryggergården 15A
Algade 15A
4000 Roskilde**

Større bygninger over 600 m², der ofte besøges af offentligheden, er pålagt til enhver tid, at synliggøre energimærkningscertifikatet for brugerne af bygningen.

Energimærkningen er baseret på beregnet forbrug



Energistyrelsen

Gyldig fra den 5. september 2023 til den 5. september 2033
Energimærkningsnummer: 311704979