

## ENERGIMÆRKNINGSRAPPORT

ENERGIMÆRKE OG FORSLAG TIL ENERGIFORBEDRINGER

AndelsBoligForening af 1941, afd.12  
Prinsessevænget 4  
4100 Ringsted

Du betaler hvert år **469.200 kr.**  
mere, end du behøver i energjudgifter\*

### ENERGIKONSULENTENS BEDSTE ANBEFALINGER

- 1 Isolering af brugsvandsrør og cirkulationsledning i kælder**  
 Årlig besparelse: 31.500 kr.  
 Investering: 318.700 kr.
- 2 Efterisolering af gulv mod uopvarmet kælder op til 100 mm**  
 Årlig besparelse: 26.900 kr.  
 Investering: 803.300 kr.
- 3 Udvendig efterisolering af ydervægge med facadepuds**  
 Årlig besparelse: 192.200 kr.  
 Investering: 5.279.300 kr.

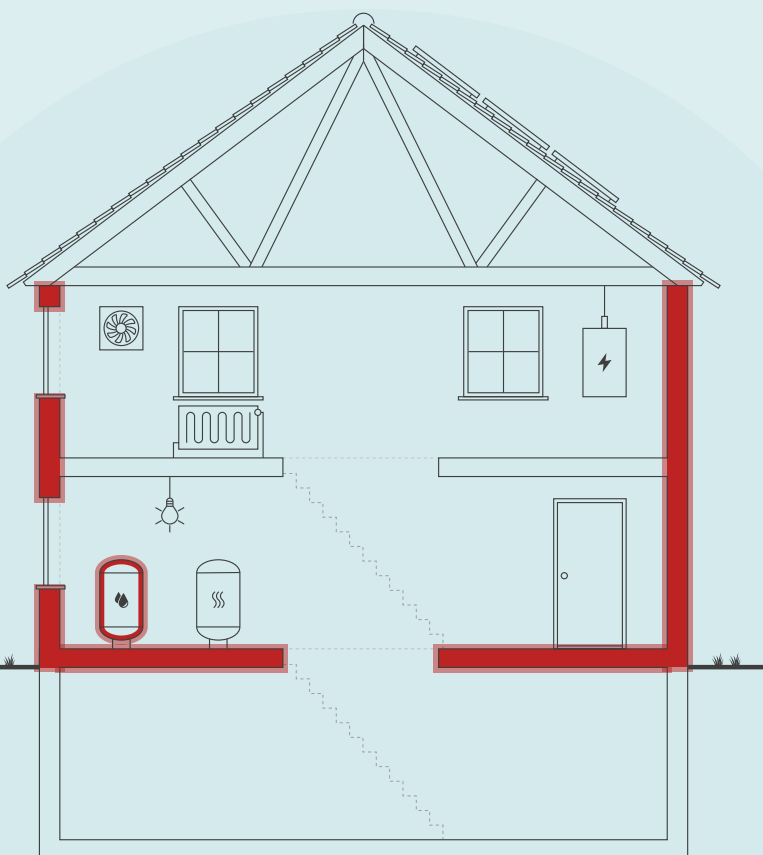

Skitsen illustrerer en generisk bygning, baseret på bygningens karaktertræk. Ikonforklaring kan ses under afsnittet IKONFORKLARING.

### BYGNINGENS ENERGIFORBRUG\*

	I DAG	EFTER RENTABLE TILTAG	DU SPARER ÅRLIGT
Fjernvarme	741.800 kr.	485.900 kr.	255.900 kr.
El til andet	680.100 kr.	466.800 kr.	213.300 kr.
Samlet energjudgift	1.421.900 kr.	952.700 kr.	469.200 kr.
Samlet CO <sub>2</sub> -udledning	133,16 ton	54,43 ton	78,73 ton

\* Tallene er baseret på en standardiseret brug af bygningen. Se siden: FORMÅLET MED ENERGIMÆRKNINGEN.

### FORBEDRING AF ENERGIMÆRKET VED GENNEMFØRSEL AF ALLE RENTABLE FORSLAG:



#### Adresse

Prinsessevænget 4  
4100 Ringsted

#### Energimærkningsnummer

311580680

#### Gyldighedsperiode

24. februar 2022 - 24. februar 2032

#### Udarbejdet af

Energi- og Bygningsrådgivning  
A/S  
CVR-nr.: 33077831

På denne side får du hjælp til at igangsætte de energiforbedringer, som energikonsulenten har fremhævet. Du kan sammenligne tiltagene på tværs af økonomi, klima og praktiske forhold, ligesom der til hvert forslag er en trinvis guide til at komme i gang med energiforbedringerne.

På de følgende sider i rapporten finder du detaljeret information om energikonsulentens forbedringsforslag.

### ISOLERING AF BRUGSVANDSRØR OG CIRKULATIONSLEDNING I KÆLDER

- 1 Find en håndværker eller anden relevant fagperson som kan hjælpe dig med planlægning og udførelse af din energiforbedring.
- 2 På Spareenergi.dk kan du få inspiration til energiforbedringen om "Isolering af rør til varmt vand"
- 3 Læs mere om den konkrete energiforbedring på [www.spareenergi.dk/isolering-af-roer-til-varmt-vand](http://www.spareenergi.dk/isolering-af-roer-til-varmt-vand)
- 4 Indhent et eller flere tilbud på energiforbedringen, udvælg den løsning, der passer dig bedst, og begynd din energiforbedring.



**Besparelse**  
31.500 kr./årligt



**CO<sub>2</sub>-reduktion**  
4.471 kg./årligt



**Investering**  
318.700 kr.



**Renoveringstid**  
Mere end 2 uger

### EFTERISOLERING AF GULV MOD UOPVARMET KÆLDER OP TIL 100 MM

- 1 Find en håndværker eller anden relevant fagperson som kan hjælpe dig med planlægning og udførelse af din energiforbedring.
- 2 På Spareenergi.dk kan du få inspiration til energiforbedringen om "Isolering af gulv over uopvarmet kælder"
- 3 Læs mere om den konkrete energiforbedring på [www.spareenergi.dk/isolering-af-gulv-over-uopvarmet-kaelder](http://www.spareenergi.dk/isolering-af-gulv-over-uopvarmet-kaelder)
- 4 Indhent et eller flere tilbud på energiforbedringen, udvælg den løsning, der passer dig bedst, og begynd din energiforbedring.



**Besparelse**  
26.900 kr./årligt



**CO<sub>2</sub>-reduktion**  
3.809 kg./årligt



**Investering**  
803.300 kr.



**Renoveringstid**  
Mere end 2 uger

### UDVENDIG EFTERISOLERING AF YDERVÆGGE MED FACADEPUDS

- 1 Find en håndværker eller anden relevant fagperson som kan hjælpe dig med planlægning og udførelse af din energiforbedring.
- 2 På Spareenergi.dk kan du få inspiration til energiforbedringen om "Isolering af tung ydervæg, udefra"
- 3 Læs mere om den konkrete energiforbedring på [www.spareenergi.dk/isolering-af-tung-ydervaeg-udefra](http://www.spareenergi.dk/isolering-af-tung-ydervaeg-udefra)
- 4 Indhent et eller flere tilbud på energiforbedringen, udvælg den løsning, der passer dig bedst, og begynd din energiforbedring.



**Besparelse**  
192.200 kr./årligt



**CO<sub>2</sub>-reduktion**  
27.307 kg./årligt



**Investering**  
5.279.300 kr.



**Renoveringstid**  
Mere end 2 uger

#### RÅD OM FINANSIERING

Der eksisterer flere offentlige tilskudspuljer, hvorfra det er muligt at ansøge om tilskud til energirenoveringer. Hold dig opdateret om eksisterende tilskudspuljer på [www.spareenergi.dk](http://www.spareenergi.dk).

Flere banker tilbyder klima- og energieffektiviseringslån med lav rente. Ring til din bank og hør, hvad de kan tilbyde.

#### HJÆLP TIL GENNEMFØRELSE AF ENERGIBESPARELSER

Energikonsulenten kan fortælle dig, hvilke forudsætninger der ligger til grund for de enkelte forbedringsforslag.

På [spareenergi.dk](http://spareenergi.dk) kan du læse mere om energirenoveringer og finde inspiration og hjælp til at igangsætte en energirenovering. Find f.eks. Bygningsguiden, hvor vi har samlet viden om de mest almindelige hustyper i Danmark – så du kan få overblik over, hvordan man opnår en bedre bolig, der både er energieffektiv, har et godt indeklima og er tidssvarende.

#### Adresse

Prinsessevænget 4  
4100 Ringsted

#### Energimærkningsnummer

311580680

#### Gyldighedsperiode

24. februar 2022 - 24. februar 2032

#### Udarbejdet af

Energi- og Bygningsrådgivning  
A/S  
CVR-nr.: 33077831

På denne side kan du sammenligne økonomi og klimaeffekt for alle rapportens forbedringsforslag.

SIDE 3 - BILAG

RENTABLE RECOVERINGSFORSLAG			
RECOVERINGSFORSLAG	ÅRLIG BESPARELSE*	INVESTERING	REDUKTION I ÅRLIGT UDLEDT CO <sub>2</sub>
<b>HULE YDERVÆGGE</b> Udvendig efterisolering af ydervægge med facadepuds	192.200 kr.	5.279.300 kr.	27.307 kg CO <sub>2</sub>
<b>ETAGEADSKILLELSE</b> Efterisolering af gulv mod uopvarmet kælder op til 100 mm	26.900 kr.	803.300 kr.	3.809 kg CO <sub>2</sub>
<b>VARMTVANDSRØR</b> Isolering af brugsvandsrør og cirkulationsledning i kælder	31.500 kr.	318.700 kr.	4.471 kg CO <sub>2</sub>
<b>BELYSNING</b> Installation af LED panel i trappeopgange, med dagslysstyring og bevægelsesmelder iht. 2016 krav	5.100 kr.	45.000 kr.	389 kg CO <sub>2</sub>
<b>SOLCELLER</b> Montage af nye solceller	208.200 kr.	3.750.000 kr.	41.996 kg CO <sub>2</sub>
ANDRE FORSLAG DER KAN VÆRE RENTABLE, HVIS DE UDFØRES SAMMEN MED ANDRE RECOVERINGER			
<b>KÆLDER YDERVÆGGE</b> Udv. efterisolering af kælderydervægge ved opv. kælderrum	12.200 kr.		1.719 kg CO <sub>2</sub>
<b>VARMTVANDSRØR</b> Isolering af tilslutningsrør til varmtvandsbeholder op til 100 mm	1.000 kr.		138 kg CO <sub>2</sub>

\* Tallene er baseret på en standardiseret brug af bygningen. Se siden: FORMÅLET MED ENERGIMÆRKNINGEN.

**Adresse**

Prinsessevænget 4  
4100 Ringsted

**Energimærkningsnummer**

311580680

**Gyldighedsperiode**

24. februar 2022 - 24. februar 2032

**Udarbejdet af**

Energi- og Bygningsrådgivning  
A/S  
CVR-nr.: 33077831

# FORMÅLET MED ENERGIMÆRKNINGEN

Energimærkning af bygninger har to formål: Mærkningen synliggør bygningens beregnede energibehov og er derfor en form for varedeklaration, når en bygning sælges eller udlejes. På baggrund af det beregnede energibehov tildeles boligen en karakter på energimærkningskalaen fra A2020 til G.

Rapporten giver et overblik over de energimæssige forbedringer af bygningerne, som er rentable at gennemføre eller kan være rentable, hvis de udføres sammen med andre renoveringer. Rapporten beskriver hvad forbedringerne går ud på, hvad de koster at gennemføre, hvor meget energi og CO2 man sparer, og hvor stor besparelse der kan opnås på el- og varmeregninger ud fra det beregnede energibehov.

## DERFOR SKAL DU GENNEMFØRE ENERGIFORBEDRINGER:



### BEDRE INDEKLIMA

Energiforbedringer kan have en positiv betydning for indeklimaet.



### VARMERE OVERFLADER

Bygningen bliver bedre til at holde på varmen, så det er muligt at udnytte flere områder i bygningen, der før var for kolde.



### ØGET KOMFORT

Det bliver nemmere at opretholde den rette temperatur i bygning, så den bliver rarere at være i.



### MINDRE TRÆK

Bygningen bliver tættere, så det ikke længere trækker fra de steder, hvor brugerne før var generet af kulde og træk.

Det beregnede energibehov er en ret præcis indikator for bygningens energimæssige kvalitet – i modsætning til det faktiske forbrug, som naturligvis er stærkt afhængigt både af vejret og af de vaner, som bygningens brugere har. Nogle sparer på varmen, mens andre fyrer for åbne vinduer eller bruger store mængder varmt vand.

For at kunne sammenligne bygningers energimæssige kvalitet, beregnes bygningens beregnede energibehov ud fra en række standardantagelser for vejr, familiestørrelse, indendørstemperatur, adfærd m.v. Nedenfor ses de mest centrale antagelser for det beregnede energibehov.

## FIRE ÅRSAGER TIL AT BYGNINGENS FAKTISKE VARMEREGNING KAN AFVIGE FRA DET BEREGNEDNE ENERGIBEHOV I RAPPORTEN:



### BRUG AF BYGNINGEN

Der antages en gennemsnitlig anvendelse af bygningen ift. brugere, drift og apparater. Det faktiske varmeforbrug kan afvige, hvis bygningen har et andet brugsmønster.



### INDENDØRSTEMPERATUR

Der antages en konstant opvarmning af bygningen til 20°C. Den faktiske varmeregning kan afvige hvis brugerne ønsker en højere eller lavere temperatur.



### VARMTVANDSFORBRUG

Der antages et gennemsnitligt forbrug af varmt vand relativt til bygningens størrelse. Den faktiske varmeregning kan afvige, hvis brugerne bruger mere eller mindre varmt vand.



### VEJRFORHOLD

Der antages gennemsnitlige vejrforhold. Den faktiske varmeregning kan afvige, hvis vinteren er særlig varm eller kold.

#### Adresse

Prinsessevænget 4  
4100 Ringsted

#### Energimærkningsnummer

311580680

#### Gyldighedsperiode

24. februar 2022 - 24. februar 2032

#### Udarbejdet af

Energi- og Bygningsrådgivning  
A/S  
CVR-nr.: 33077831



## BYGNINGSBESKRIVELSE / Bygning 2

ADRESSE Prinsessevænget 4, 4100 Ringsted			BBR NR. 329-55183-2	BFE NR. 5360322
BYGNINGENS ANVENDELSE I FØLGE BBR Etagebolig-bygning, flerfamiliehus eller to-familiehus (140)				OPFØRELSESÅR 1967
ÅR FOR VÆSENTLIG RENOVERING 2000	VARMEFORSYNING Fjernvarme	SUPPLERENDE VARME Ingen	BOLIGAREAL I BBR 1554 m <sup>2</sup>	ERHVERVSAREAL I BBR 0 m <sup>2</sup>
OPVARMET BYGNINGSAREAL 1554 m <sup>2</sup>	HERAF TAGETAGE OPVARMET 0 m <sup>2</sup>	HERAF KÆLDERETAGE OPVARMET 0 m <sup>2</sup>	UOPVARMET KÆLDERETAGE 520 m <sup>2</sup>	



ENERGIMÆRKE



ENERGIMÆRKE EFTER RENTABLE BESPARELSESFORSLAG



ENERGIMÆRKE EFTER ALLE BESPARELSESFORSLAG

## BYGNINGENS BEREGNEDE ENERGIBEHOV

### Opvarmning

FORSYNINGSFORM	VARMEBEHOV I kWh	OMREGNET TIL ENERGIENHED FOR FORSYNINGSFORM
Fjernvarme	250.110	250,11 MWh fjernvarme

### Andre energibehov

EL TIL ANDET*	kWh
El til bygningsdrift	3.743
El til forbrug	49.446

\*El til bygningsdrift er det elforbrug, der i beregningen går til installationer, f.eks. varmfordelingspumper, ventilation mv. El til forbrug dækker over et standardiseret, gennemsnitligt elforbrug til f.eks. hvidevarer, tv mv. El til forbrug påvirker ikke energimærkekarakteren, men den varme der afgives fra elforbrugende udstyr reducerer bygningens beregnede varmebehov.

#### Adresse

Prinsessevænget 4  
4100 Ringsted

#### Energimærkningsnummer

311580680



#### Gyldighedsperiode

24. februar 2022 - 24. februar 2032

#### Udarbejdet af

Energi- og Bygningsrådgivning  
A/S  
CVR-nr.: 33077831

## BYGNINGSBESKRIVELSE / Bygning 3

ADRESSE Prinsessevænget 10, 4100 Ringsted		BBR NR. 329-55183-3	BFE NR. 5360322	
BYGNINGENS ANVENDELSE I FØLGE BBR Etagebolig-bygning, flerfamiliehus eller to-familiehus (140)			OPFØRELSESÅR 1967	
ÅR FOR VÆSENTLIG RENOVERING 2000	VARMEFORSYNING Fjernvarme	SUPPLERENDE VARME Ingen	BOLIGAREAL I BBR 1554 m <sup>2</sup>	ERHVERVSAREAL I BBR 0 m <sup>2</sup>
OPVARMET BYGNINGSAREAL 1515 m <sup>2</sup>	HERAF TAGETAGE OPVARMET 0 m <sup>2</sup>	HERAF KÆLDERETAGE OPVARMET 0 m <sup>2</sup>	UOPVARMET KÆLDERETAGE 520 m <sup>2</sup>	
 ENERGIMÆRKE		 ENERGIMÆRKE EFTER RENTABLE BESPARELSFORSLAG		 ENERGIMÆRKE EFTER ALLE BESPARELSFORSLAG

## BYGNINGENS BEREGNEDE ENERGIBEHOV

## Opvarmning



FORSYNINGSFORM Fjernvarme	VARMEBEHOV I kWh 240.000	OMREGNET TIL ENERGIENHED FOR FORSYNINGSFORM 240,00 MWh fjernvarme
------------------------------	-----------------------------	--

## Andre energibehov

EL TIL ANDET* El til bygningsdrift	kWh 3.676
El til forbrug	48.252

\*El til bygningsdrift er det elforbrug, der i beregningen går til installationer, f.eks. varmfordelingspumper, ventilation mv. El til forbrug dækker over et standardiseret, gennemsnitligt elforbrug til f.eks. hvidevarer, tv mv. El til forbrug påvirker ikke energimærkekarakteren, men den varme der afgives fra elforbrugende udstyr reducerer bygningens beregnede varmebehov.

## BYGNINGSBESKRIVELSE / Bygning 4

ADRESSE Prinsessevænget 16, 4100 Ringsted		BBR NR. 329-55183-4	BFE NR. 5360322	
BYGNINGENS ANVENDELSE I FØLGE BBR Etagebolig-bygning, flerfamiliehus eller to-familiehus (140)			OPFØRELSESÅR 1968	
ÅR FOR VÆSENTLIG RENOVERING 2000	VARMEFORSYNING Fjernvarme	SUPPLERENDE VARME Ingen	BOLIGAREAL I BBR 1554 m <sup>2</sup>	ERHVERVSAREAL I BBR 0 m <sup>2</sup>
OPVARMET BYGNINGSAREAL 1557 m <sup>2</sup>	HERAF TAGETAGE OPVARMET 0 m <sup>2</sup>	HERAF KÆLDERETAGE OPVARMET 0 m <sup>2</sup>	UOPVARMET KÆLDERETAGE 520 m <sup>2</sup>	
 ENERGIMÆRKE		 ENERGIMÆRKE EFTER RENTABLE BESPARELSFORSLAG		 ENERGIMÆRKE EFTER ALLE BESPARELSFORSLAG

## BYGNINGENS BEREGNEDE ENERGIBEHOV

## Opvarmning

FORSYNINGSFORM Fjernvarme	VARMEBEHOV I kWh 240.660	OMREGNET TIL ENERGIENHED FOR FORSYNINGSFORM 240,66 MWh fjernvarme
------------------------------	-----------------------------	--

## Andre energibehov

EL TIL ANDET* El til bygningsdrift	kWh 3.749
El til forbrug	49.540

\*El til bygningsdrift er det elforbrug, der i beregningen går til installationer, f.eks. varmfordelingspumper, ventilation mv. El til forbrug dækker over et standardiseret, gennemsnitligt elforbrug til f.eks. hvidevarer, tv mv. El til forbrug påvirker ikke energimærkekarakteren, men den varme der afgives fra elforbrugende udstyr reducerer bygningens beregnede varmebehov.

## Adresse

Prinsessevænget 4  
4100 Ringsted

## Energimærkningsnummer

311580680

## Gyldighedsperiode

24. februar 2022 - 24. februar 2032

## Udarbejdet af

Energi- og Bygningsrådgivning  
A/S  
CVR-nr.: 33077831

**BYGNINGSBESKRIVELSE / Bygning 5**

ADRESSE Prinsessevænget 22, 4100 Ringsted		BBR NR. 329-55183-5	BFE NR. 5360322	
BYGNINGENS ANVENDELSE I FØLGE BBR Etagebolig-bygning, flerfamiliehus eller to-familiehus (140)				OPFØRELSESÅR 1968
ÅR FOR VÆSENTLIG RENOVERING 2000	VARMEFORSYNING Fjernvarme	SUPPLERENDE VARME Ingen	BOLIGAREAL I BBR 1515 m <sup>2</sup>	ERHVERVSAREAL I BBR 0 m <sup>2</sup>
OPVARMET BYGNINGSAREAL 1515 m <sup>2</sup>	HERAF TAGETAGE OPVARMET 0 m <sup>2</sup>	HERAF KÆLDERETAGE OPVARMET 0 m <sup>2</sup>	UOPVARMET KÆLDERETAGE 505 m <sup>2</sup>	
<b>D</b> ENERGIMÆRKE		<b>B</b> ENERGIMÆRKE EFTER RENTABLE BESPARELSFORSLAG		<b>B</b> ENERGIMÆRKE EFTER ALLE BESPARELSFORSLAG

**BYGNINGENS BEREGNEDE ENERGIBEHOV**

**Opvarmning**

FORSYNINGSFORM	VARMEBEHOV I kWh	OMREGNET TIL ENERGIENHED FOR FORSYNINGSFORM
Fjernvarme	252.910	252,91 MWh fjernvarme

**Andre energibehov**

EL TIL ANDET*	kWh
El til bygningsdrift	3.676
El til forbrug	49.256

\*El til bygningsdrift er det elforbrug, der i beregningen går til installationer, f.eks. varmfordelingspumper, ventilation mv. El til forbrug dækker over et standardiseret, gennemsnitligt elforbrug til f.eks. hvidevarer, tv mv. El til forbrug påvirker ikke energimærkekarakteren, men den varme der afgives fra elforbrugende udstyr reducerer bygningens beregnede varmebehov.

**BYGNINGSBESKRIVELSE / Bygning 6**

ADRESSE Prinsessevænget 28, 4100 Ringsted		BBR NR. 329-55183-6	BFE NR. 5360322	
BYGNINGENS ANVENDELSE I FØLGE BBR Etagebolig-bygning, flerfamiliehus eller to-familiehus (140)				OPFØRELSESÅR 1968
ÅR FOR VÆSENTLIG RENOVERING 2000	VARMEFORSYNING Fjernvarme	SUPPLERENDE VARME Ingen	BOLIGAREAL I BBR 1557 m <sup>2</sup>	ERHVERVSAREAL I BBR 0 m <sup>2</sup>
OPVARMET BYGNINGSAREAL 1557 m <sup>2</sup>	HERAF TAGETAGE OPVARMET 0 m <sup>2</sup>	HERAF KÆLDERETAGE OPVARMET 0 m <sup>2</sup>	UOPVARMET KÆLDERETAGE 520 m <sup>2</sup>	
<b>D</b> ENERGIMÆRKE		<b>B</b> ENERGIMÆRKE EFTER RENTABLE BESPARELSFORSLAG		<b>A</b> 2010 ENERGIMÆRKE EFTER ALLE BESPARELSFORSLAG

**BYGNINGENS BEREGNEDE ENERGIBEHOV**

**Opvarmning**

FORSYNINGSFORM	VARMEBEHOV I kWh	OMREGNET TIL ENERGIENHED FOR FORSYNINGSFORM
Fjernvarme	262.920	262,92 MWh fjernvarme

**Andre energibehov**

EL TIL ANDET*	kWh
El til bygningsdrift	3.749
El til forbrug	49.538

\*El til bygningsdrift er det elforbrug, der i beregningen går til installationer, f.eks. varmfordelingspumper, ventilation mv. El til forbrug dækker over et standardiseret, gennemsnitligt elforbrug til f.eks. hvidevarer, tv mv. El til forbrug påvirker ikke energimærkekarakteren, men den varme der afgives fra elforbrugende udstyr reducerer bygningens beregnede varmebehov.

**Adresse**

Prinsessevænget 4  
4100 Ringsted

**Energimærkningsnummer**

311580680

**Gyldighedsperiode**

24. februar 2022 - 24. februar 2032

**Udarbejdet af**

Energi- og Bygningsrådgivning  
A/S  
CVR-nr.: 33077831

## ANVENDTE ENERGIPRISER INKL. AFGIFTER VED BEREGNING AF BESPARELSER

Anvendte energipriser ved beregning af energibesparelserne i denne rapport:

### Fjernvarme

458 kr. pr. MWh

Fast afgift: 171.431 kr. pr. år

---

### Elektricitet til andet end opvarmning

2,57 kr. pr. kWh

Den anvendte pris for afregning af fjernvarme er indhentet via beregningsprogrammet bestemt ud fra fjernvarmeværkets gældende takster og betingelser.

Den anvendte pris for afregning af el er vurderet ud fra gennemsnitlige markedspriser i 2021.

De skønnede omkostninger i forbindelse med besparelsesforslagene er indhentet ved hjælp af prisbøger, skøn og erfaringstal. Det bemærkes, at besparelserne er beregnet i forhold til det beregnede forbrug.

Alle priser er inklusiv moms og afgifter jf. lovgivning for energimærkning.

Energipriserne er i efteråret 2021 kraftigt stigende, set i forhold til de historiske priser. Dette gælder især priserne for elektricitet og naturgas, men også fjernvarme.

Prisen for elektricitet er steget med ca. 20 % siden sommeren 2021 og prisen på naturgas er steget med ca. 65 % siden sommeren 2021.

De stigende priser gør, at der i energimærkerne ofte vil være stor forskel på de beregnede energiudgifter, set i forhold til de oplyste energiudgifter.

De oplyste energiudgifter er baseret på de historiske priser, hvorimod de beregnede energiudgifter er baseret på den dagsaktuelle energipris.

## OPLYST FORBRUG INKL. MOMS OG AFGIFTER

Denne rapport indeholder oplysninger omkring det faktiske forbrug, som energikonsulenten har indhentet ved udførelsen af energimærket. Oplysningerne om det faktiske forbrug kan ses under afsnittet OPLYST ENERGIFORBRUG.

## FIRMA

Firmanummer: 600164

CVR-nummer: 33077831

Energi- og Bygningsrådgivning A/S  
Lautrupvang 2  
2750 Ballerup

[www.ebas.dk](http://www.ebas.dk)

ka@ebas.dk

tlf. 70208686

Ved energikonsulent  
Bent Erik Jensen

## RAPPORTENS GYLDIGHED

Gyldig fra 24. februar 2022 til den 24. februar 2032

## KLAGEMULIGHEDER

Tror du, der er fejl i rapporten, eller ønsker du at klage over energimærkningen, skal du rette henvendelse til det certificerede energimærkningsfirma, der har udarbejdet mærkningen.

Ejeren af bygningen eller enheden kan klage. Klagen skal være modtaget hos det certificerede energimærkningsfirma, senest:

- 1 år efter energimærkningsrapportens dato, eller
- 1 år efter bygningens overtagedesdag, som er aftalt mellem sælger og køber, hvis bygningen efter indberetningen af energimærkningsrapporten har fået ny ejer - dog senest 6 år efter energimærkningsrapportens datering.

Reglerne om klageadgang står i gældende bekendtgørelse om energimærkning af bygninger. Klik ind på linket og læs mere om, hvordan du indgiver en klage.

[www.ens.dk/ansvarsomraader/energimaerkning-af-bygninger/klagevejledning](http://www.ens.dk/ansvarsomraader/energimaerkning-af-bygninger/klagevejledning)

Det certificerede energimærkningsfirma behandler klagen og bør meddele sin skriftlige afgørelse af klagen inden for 4 uger.

### Adresse

Prinsessevænget 4  
4100 Ringsted

### Energimærkningsnummer

311580680

### Gyldighedsperiode

24. februar 2022 - 24. februar 2032

### Udarbejdet af

Energi- og Bygningsrådgivning  
A/S  
CVR-nr.: 33077831

### **FORBEHOLD FOR PRISER PÅ INVESTERING I ENERGIBESPARELSE**

Energimærkets besparelsesforslag er baseret på energikonsulentens erfaring og vurdering. Før energibesparelsesforslagene iværksættes, bør der altid indhentes tilbud fra flere leverandører, da de angivne priser alene skal betragtes som vejledende. Desuden bør det undersøges om energiforbedringen kræver myndighedsgodkendelse.

Årligt abonnement for salg af el bør undersøges nærmere, da dette variere meget på det frie el marked.

For en konkret vurdering af ejendommens isoleringsmæssige tilstand, skal der udføres destruktive indgreb i klimaskærmen.

### **DESTRUKTIVE UNDERSØGELSER**

Der er i forbindelse med bygningsbesigtigelsen ikke givet tilladelse til at foretage destruktive undersøgelser. Oplysning om isolering beror derfor på energikonsulentens skøn, tegningsmateriale og byggeskik.

### **BEHANDLING AF OPLYSNINGER**

Energistyrelsen er ansvarlig for behandlingen af oplysninger om bygningen, herunder offentliggørelse af energimærkningsrapporten. Du kan læse mere om reglerne, samt hvordan vi behandler oplysninger på vores hjemmeside.

[www.ens.dk/ansvarsomraader/energimaerkning-af-bygninger/lovgivning-om-energimaerkning](http://www.ens.dk/ansvarsomraader/energimaerkning-af-bygninger/lovgivning-om-energimaerkning)

**Adresse**

Prinsessevænget 4  
4100 Ringsted

**Energimærkningsnummer**

311580680

**Gyldighedsperiode**

24. februar 2022 - 24. februar 2032

**Udarbejdet af**

Energi- og Bygningsrådgivning  
A/S  
CVR-nr.: 33077831

Nærværende energimærkningsrapport omfatter følgende bygninger som er angivet i BBR:  
Bygningsnr. 2, 3, 4, 5 og 6 fra 1968-1969. Bygningerne er renoveret ad flere omgange, bl.a. i år 2000 med nyt tag og efterisolering, og nye vinduer og døre i 2015

### DOKUMENTATION TIL ENERGIMÆRKNINGSRAPPORTEN

Nærværende energimærkningsrapport er udført i henhold til Energistyrelsens vejledninger og regler som er gældende på tidspunktet for udarbejdelse af energimærkningsrapporten.

Ved besigtigelsen forelå der tegningsmateriale fra opførelsen. Anmærkningerne i energimærket er derfor baseret på disse og opmålinger og registreringer foretaget under besigtigelsen, kombineret med faglige skøn.

Der er ikke foretaget destruktive undersøgelser til kontrol af isoleringsforhold i skjulte konstruktioner.

Ved besigtigelsen var boligejer repræsenteret ved en teknisk servicemedarbejder.

-Følgende oplysninger fra bygherre var udleveret i forbindelse med energimærkningen af ejendommen:

- Facadetegninger 1:100
- Plantegninger og snittegninger 1:100
- Situationsplan 1:500
- Vanddiagrammer
- Varmediagrammer

Følgende bygningsdele var ikke tilgængelige ved besigtigelsen:  
Aflåste depotrum i kælderen (beboeres depotrum)

### BYGNINGENS OVERORDNEDE TILSTAND

Bygningens placering på energimærkeskalaen er erfaringsmæssigt bedre, end for bygninger af tilsvarende type, alder og omfang af eventuelle energieffektiviseringer.

Konstruktioner, isoleringsforhold og de tekniske installationer er generelt set karakteristiske for bygningens alder. Dog er der udført større energibesparende foranstaltninger, ved konvertering til fjernvarme, montering af nye vinduer/døre og efterisolering af tagrummene.

Det er dog muligt at sænke bygningens energiforbrug gennem rentable energibesparende tiltag vedr. klimaskærmen og de tekniske installationer.

### ENERGIBESPARELSER I FORBINDELSE MED RENOVERING

I forbindelse med evt. renovering, om- eller tilbygning anbefales det at fremtidssikre investeringen ved f.eks. at efterisolere op til lavenerginiveau, fremfor kun lige at overholde gældende minimumskrav. Lavenergiløsninger giver ofte den bedste totaløkonomi og fremmer derved bygningens værdi.

Da forslag i energimærkningsrapporten bygges delvist på skøn og erfaringstal, anbefales det at kontakte relevante rådgivere og udførende for at få korrekt rådgivning og prissætning på tiltag før igangsættelse.

Besparelsesforslag på klimaskærmen som har over 71 års tilbagebetalingstid og ikke hænger sammen med bedre sparelsesforslag er udeladt fra rapporten.

Besparelsesforslag på tekniske installationer som har over 29 års tilbagebetalingstid og ikke hænger sammen med bedre sparelsesforslag er fjernet fra rapporten.

#### Adresse

Prinsessevænget 4  
4100 Ringsted

#### Energimærkningsnummer

311580680

#### Gyldighedsperiode

24. februar 2022 - 24. februar 2032

#### Udarbejdet af

Energi- og Bygningsrådgivning  
A/S  
CVR-nr.: 33077831

Der er ikke stillet forslag til solvarme, da energimærkningen indeholder forslag til varmepumpe.

#### RÅDGIVNING

I forbindelse med energirenoveringer og andre energi eller byggeprojekter, rådgiver NRGi Rådgivning om hvorledes projekterne kan realiseres bedst muligt. Vores ydelser indeholder udover energirådgivning, rådgivning om drift og vedligehold samt traditionel bygherrerådgivning.

Det anbefales at der ved udskiftning eller ombygning af tekniske installationer og konstruktioner altid inddrages rette kompetencer for uddybende rådgivning. Dette for at sikre at alle komponenter fungerer sammen med hinanden og at de er dimensioneret korrekt. Alle tekniske anlæg bør funktionskontrolleres og serviceres efter gældende forskrifter.

#### BEREGNET OG OPLYST FORBRUG

I energimærket indgår varmemeforbrug til opvarmning og varmt brugsvand samt det beregnede elforbrug til belysning og bygningsdrift herunder cirkulationspumper og ventilationsanlæg. Disse forbrug tager udgangspunkt i bygningens registrerede konstruktioner og tekniske installationer.

I beregningen indgår også varmetilskud fra personer, solindfald og elektriske apparater. Disse tilskud tager udgangspunkt i standardværdier som regler for energimærkning fastsætter.

Beregningen baseres således på en blanding af faktiske forhold for på konstruktioner, tekniske installationer og brugsmønstre og på standardværdier. Der vil derfor altid forekomme en forskel i energibalancen mellem det beregnede energiforbrug og det oplyste energiforbrug.

De oplyste energiforbrug som er udleveret af bygningsejer er på 1479,09 MWh varme. Varmeforbruget er graddage korrejeret således at det kan sammenlignes med et normalår.

Der er ikke overensstemmelse mellem det beregnede- og det oplyste varmemeforbrug. Forskellen er beregnet til 35 % mindre end det oplyste. Dette kan fx skyldes forskellige forbrugsmønstre, og/eller opvarmningen i nogle kælderrum. Forholdet kan også skyldes utætte lister ved vinduer og evt manglende bagstop. Trækgener fra vinduer/døre, er oplyst af flere beboere i de besigtigede lejligheder. Efter det oplyste udskiftes der jævnligt tætningslister.

#### KOMMENTARER TIL BYGNINGSBESKRIVELSEN

Bygningerne er i 3 etager og med kælder, der i nogle blokke har opvarmede arealer. Fx er der selskabslokaler, klublokale, fællesvaskeri mv

Det registrerede areal i BBR på ejendommen stemmer ikke overens med det opmålte opvarmede areal. Afvigelsen er dog mindre end 10% og det godkendte areal jf. BBR-registeret benyttes i energimærkning iht. Energistyrelsens regler. Den mindre afvigelse består i, at varmemesterkontor, fællesvaskeri, klublokale, samt festlokale, indgår i det samlede opvarmede areal i energiberegningen.

Det opvarmede areal er opmålt ved kontrolmål under besigtigelsen af ejendommen som er sammenholdt med tegningsmateriale. Energimærkningen er udarbejdet efter disse opmålinger.

#### Adresse

Prinsessevænget 4  
4100 Ringsted

#### Energimærkningsnummer

311580680

#### Gyldighedsperiode

24. februar 2022 - 24. februar 2032

#### Udarbejdet af

Energi- og Bygningsrådgivning  
A/S  
CVR-nr.: 33077831

På de følgende sider kan du se en detaljeret beskrivelse af energitilstanden af dine bygninger, energikonsulentens forslag til energiforbedringer og tilhørende energiløsninger.

Nogle forbedringsforslag er rentable. Det betyder, at du sparer mere på dit energiforbrug inden for energiforbedringens levetid, end energiforbedringen koster at gennemføre.

De rentable forslag fremgår med en investeringspris.

Nogle forbedringsforslag kan med fordel overvejes ved renoveringer, eller hvis der er bygningsdele, der alligevel skal udskiftes. Investeringsprisen til forbedringsforslag ved renovering, er ikke angivet da investeringen vil afhænge af den konkrete renovering, som skal ske i forbindelse med besparelsesforslaget.

## TAG OG LOFT

### LOFTRUM

#### STATUS

Loftsrums er isoleret med 300 mm mineraluld. Isoleringen består af ældre 75 mm, hvorpå der er udblæst granulat op til en samlet tykkelse på 300 mm. Konstruktionstykkelser er målt ved loftlem og langs gangbro. Isoleringsforholdet er skønnet ud fra dette.

## YDERVÆGGE

### HULE YDERVÆGGE

#### STATUS

Ydervægge er udført som hulmur. Vægge består udvendigt og indvendigt af tegl. Konstruktionsopbygningen af de hule ydervægge er generelt ukendte. Efter tegninger er ydervægge primært med hulmur. Linjetab for samlinger er Jf. håndbogen. Hulrummet er vurderet at være isoleret som BR-krav ved opførelsen. Konstruktions- og isoleringsforhold er skønnet ud fra opførelsestidspunktet.

#### RENOVERINGSFORSLAG

Udvendig efterisolering med 100 mm isoleringsplader på kælderydervægge, hulmure og massivt murværk. Der skal anvendes et godkendt efterisoleringsprodukt til kælderydervægge. Arbejdet bør udføres i sammenhæng med isolering af samtlige kælderydervægsarealer, placeret både under og over terræn. De samlede isoleringsarbejder bør udføres til så stor dybde som muligt, dog ikke dybere end kældervægsfundamentet. Normalt mindst svarende til samme niveau som underside af indvendigt kældergulv for at bryde kuldebroen. De samlede isoleringsarbejder af kældervægge, udføres sammen med forslaget om udvendig efterisolering af facader. Efter opsætning af den udvendige isolering, udføres der en regntæt inddækning øverst på efterisoleringen. Den skal udformes, så vand der løber ned ad facaden, bliver bortledt fra væggene effektivt. Hvis der ikke forefindes et omfangsdræn, bør dette etableres i forbindelse med efterisoleringsarbejdet.

#### ÅRLIG BESPARELSE

192.200 kr.

#### INVESTERING

5.279.300 kr.

#### Adresse

Prinsessevænget 4  
4100 Ringsted

#### Energimærkningsnummer

311580680

#### Gyldighedsperiode

24. februar 2022 - 24. februar 2032

#### Udarbejdet af

Energi- og Bygningsrådgivning  
A/S  
CVR-nr.: 33077831

**MASSIVE YDERVÆGGE**

**STATUS**

Ydervægge består under vinduer og ved radiatorer, af 24 cm massiv og uisoleret teglvæg.  
Konstruktions- og isoleringsforhold er konstateret ud fra tegningsmateriale.

**MASSIVE VÆGGE MOD UOPVARMEDE RUM**

**STATUS**

Kældervægge mod uopvarmet uopvarmede kælderrum består af 24 cm massiv og uisoleret teglvæg.  
Konstruktionstykkelser er målt ved dør. Isoleringsforholdet er skønnet ud fra dette, samt ud fra tegninger.

**KÆLDER YDERVÆGGE**

**STATUS**

Kælderydervægge mod jord består af 35 cm massiv betonvæg.  
Konstruktions- og isoleringsforhold er konstateret ud fra tegningsmateriale, samt visuel gennemgang

Kælderydervægge over jord består af 35 cm massiv betonvæg.  
Konstruktions- og isoleringsforhold er konstateret ud fra tegningsmateriale, samt visuel gennemgang

**RENOVERINGSFORSLAG**

Udvendig efterisolering med 200 mm isoleringsplader på kælderydervægge. Der skal anvendes et godkendt efterisoleringsprodukt til kælderydervægge. Arbejdet bør udføres i sammenhæng med isolering af samtlige kælderydervægsarealer, placeret både under og over terræn. De samlede isoleringsarbejder skal derfor udføres til så stor dybde som muligt, dog ikke dybere end kældervægsfundamentet. Normalt mindst svarende til samme niveau som underside af indvendigt kældergulv for at bryde kuldebroen. Efter opsætning af den udvendige isolering, udføres der en regntæt inddækning øverst på efterisoleringen. Den skal udformes, så vand der løber ned ad facaden, bliver bortledt fra væggene effektivt. Hvis der ikke forefindes et omfangsdræn, bør dette etableres i forbindelse med efterisoleringsarbejdet.

Udvendig efterisolering med 200 mm isolering på vægge mod uopvarmet kælderrum. Arbejdet udføres iht. gældende regler på området, hvad angår materialekrav samt placering og udførelse af dampspærre. I forbindelse med arbejdet, skal der udføres nye lysninger, og tekniske installationer føres med ud i ny væg.

**ÅRLIG BESPARELSE**

12.200 kr.

**INVESTERING**

**Adresse**

Prinsessevænget 4  
4100 Ringsted

**Energimærkningsnummer**

311580680

**Gyldighedsperiode**

24. februar 2022 - 24. februar 2032

**Udarbejdet af**

Energi- og Bygningsrådgivning  
A/S  
CVR-nr.: 33077831

## VINDUER, OVENLYS OG DØRE

### FACADEVINDUER

**STATUS**

Oplukkelige vinduer med et fag. Vinduerne er monteret med trelags energirude.

Sidepartier ved opgangsdøre er monteret med tolags energirude med kold kant.

Kældervinduer er monteret med tolags energirude med kold kant.

### YDERDØRE

**STATUS**

Terrassedøre med flere fag, monteret med trelags energiruder.

Opgangsdøre med enkeltfagsvindue, monteret med tolags energirude med kold kant.

Yderdøre med isoleret fyldning og enkeltfagsvindue, monteret med tolags energirude med kold kant.

## GULVE

### ETAGEADSKILLELSE

**STATUS**

Gulv mod uopvarmet kælder, beton med trægulv er skønnet isoleret med 30 mm mineraluld. Konstruktions- og isoleringsforhold er skønnet ud fra opførelsestidspunktet.

**RENOVERINGSFORSLAG**

Efterisolering af gulv mod uopvarmet kælder med 100 mm isolering. Montering af nedhængt loft i kælder på underside af etageadskillelse af beton og træ. Der udføres effektiv dampspærre og afsluttes med godkendt beklædning. Det er vigtigt at have fokus på at rumhøjden ikke gøres lavere end bygningsreglementets krav herfor. Efter isoleringen af etageadskillelsen vil temperaturen i kælderen blive lavere. Herved øges risikoen for fugtproblemer, hvis der ikke ventileres. Det anbefales at etablere udeluftventiler i alle rum, og husejeren bør instrueres i korrekt udluftning af kælderen så fugt mv. undgås.

**ÅRLIG BESPARELSE**

26.900 kr.

**INVESTERING**

803.300 kr.

### KÆLDERGULV

**STATUS**

Kældergulv i varmemesterrum og i vaskeri, er udført af beton med slidlagsgulv. Gulvet er uisolereet. Konstruktions- og isoleringsforhold er konstateret ud fra tegningsmateriale, samt byggeskik ved opførelsen

**Adresse**

Prinsessevænget 4  
4100 Ringsted

**Energimærkningsnummer**

311580680

**Gyldighedsperiode**

24. februar 2022 - 24. februar 2032

**Udarbejdet af**

Energi- og Bygningsrådgivning  
A/S  
CVR-nr.: 33077831

## VENTILATION

### VENTILATION

#### STATUS

Zone: Udsugning, der er i konstant drift fra baderum, toilet eller køkken i boliger  
Anlæg: Exhausto Type BESB40041MGE  
Mekanisk udsugning  
Varmegenvinding: Ingen varmegenvinding  
Anlægstype: CAV  
Driftstid: 168 timer/uge  
Luftskifte: 0,36 l/s/m<sup>2</sup>  
EL-varmevlade: Nej  
SEL-værdi: 0,55 kJ/m<sup>3</sup>  
Automatik: Konstantheds regulator, Exhausto Mac10  
Bygningens tæthed: Normal tæt  
Kilde til data: Data fastsat iht. HB2021

### VENTILATIONSKANALER

#### STATUS

Der er ingen varmegenvinding, derfor er kanaler ikke medregnet i tagrum.

## VARMEANLÆG

### FJERNVARME

#### STATUS

Bygningen opvarmes med fjernvarme. Anlægget er udført med isoleret varmeveksler og indirekte centralvarmevand i fordelingsnettet.

### VARMEPUMPER

#### STATUS

Der er ingen varmepumpe i bygningen.

### SOLVARME

#### STATUS

Der er ikke stillet forslag til solvarmeanlæg, da dette, med bygningens eksisterende varmeanlæg og den dertilhørende energipris, ikke vil kunne medføre et fornuftigt og rentabelt forslag.

#### Adresse

Prinsessevænget 4  
4100 Ringsted

#### Energimærkningsnummer

311580680

#### Gyldighedsperiode

24. februar 2022 - 24. februar 2032

#### Udarbejdet af

Energi- og Bygningsrådgivning  
A/S  
CVR-nr.: 33077831

## VARMEFORDDELING

### VARMEFORDDELING

**STATUS**

Den primære opvarmning af ejendommen sker via radiatorer i opvarmede rum. Varmefordelingsrør er udført som to-strengs anlæg.

### VARMERØR

**STATUS**

Varmerør er udført som 1 1/4" til 2" stålør. Disse varmerør er isoleret med 50 mm isolering.

Varmerør er udført som 3/8" til 1" stålør. Disse varmerør er isoleret med 30 mm isolering.

Varmerørene i ejendommen er delvist ført indenfor klimaskærmen i de opvarmede arealer. Varmetab fra rørene i lejligheder, vil derved bidrage til opvarmningen af ejendommen. Varmerør i lejligheder er ikke medtaget i energimærkningen

### VARMEFORDDELINGSPUMPER

**STATUS**

I varmeanlæggene er der monteret fordelingspumper, af fabrikat Grundfos, type Magna3. Pumper har en maksimal effekt på 249 Watt pr stk

### AUTOMATIK

**STATUS**

Der er monteret termostatventiler på alle radiatorer til regulering af korrekt rumtemperatur.

Der er monteret udetemperaturkompensering til regulering af fremløbstemperaturen i varmeanlægget.

## VARMT BRUGSVAND

### VARMT BRUGSVAND

**STATUS**

I beregningen er der indregnet et varmtvandsforbrug på 250 liter pr. m<sup>2</sup> opvarmet etageareal pr. år.

**Adresse**

Prinsessevænget 4  
4100 Ringsted

**Energimærkningsnummer**

311580680

**Gyldighedsperiode**

24. februar 2022 - 24. februar 2032

**Udarbejdet af**

Energi- og Bygningsrådgivning  
A/S  
CVR-nr.: 33077831

## VARMTVANDSRØR

### STATUS

Brugsvandsrør med cirkulation i kælder, er udført som 1/2" til 1 1/4" stålrør. Rørene er isoleret med 30 mm isolering.

Brugsvandsrør med cirkulation i bolig er udført som 1/2" stålrør. Rørene er uisolert.

Tilslutningsrør til varmtvandsbeholder er udført som 1 1/4" stålrør. Rørene er isoleret med 50 mm isolering.

### RENOVERINGSFORSLAG

Isolering af brugsvandsrør og cirkulationsledning i kælder op til 100 mm isolering, udført enten med rørskåle eller lamelmåtter.

Isolering af brugsvandsrør og cirkulationsledning i boliger op til 100 mm isolering, udført enten med rørskåle eller lamelmåtter.

### ÅRLIG BESPARELSE

31.500 kr.

### INVESTERING

318.700 kr.

### RENOVERINGSFORSLAG

Isolering af tilslutningsrør til varmtvandsbeholder op til 100 mm isolering, udført enten med rørskåle eller lamelmåtter.

### ÅRLIG BESPARELSE

1.000 kr.

### INVESTERING

## VARMTVANDSPUMPER

### STATUS

I brugsvandsanlægget er der monteret en cirkulationspumpe, af fabrikat Grundfos, type Alpha 2. Pumpen har en maksimal effekt på 45 Watt.

## VARMTVANDSBEHOLDER

### STATUS

Varmt brugsvand produceres i 500 l varmtvandsbeholder, isoleret med 50 mm skumisolering.

## EL

### BELYSNING

#### STATUS

Belysning i trappeopgange består af armaturer med LED belysning, af mærket Steinel 16 watt. Belysningen styres med bevægelsesmeldere, uden dagslysstyring.

Belysning i gangarealer består af armaturer med LED belysning. Belysningen styres med bevægelsesmeldere.

Belysning i vaskeri består af armaturer med LED belysning, af mærket Steinel 16 watt. Belysningen styres med bevægelsesmeldere, uden dagslysstyring.

#### Adresse

Prinsessevænget 4  
4100 Ringsted

#### Energimærkningsnummer

311580680

#### Gyldighedsperiode

24. februar 2022 - 24. februar 2032

#### Udarbejdet af

Energi- og Bygningsrådgivning  
A/S  
CVR-nr.: 33077831

RENOVERINGSFORSLAG	ÅRLIG BESPARELSE	INVESTERING
Der installeres nye armaturer i trappeopgange med LED belysning. Der installeres ligeledes nye bevægelsesmeldere og dagslysstyring af anlægget.	5.100 kr.	45.000 kr.

**SOLCELLER****STATUS**

Der er ingen solceller på bygningen.

RENOVERINGSFORSLAG	ÅRLIG BESPARELSE	INVESTERING
Montering af solceller på tagflade mod vest. Det anbefales at der monteres solceller af typen Monokrystallinske silicium med et areal på ca. 300 m <sup>2</sup> . For at opnå optimal virkningsgrad kan det være nødvendigt at beskære eventuelle trækroner, så der ikke opstår skyggevirkning på solcellerne. Det bør undersøges om den eksisterende tagkonstruktion er egnet til den ekstra vægt fra solcellerne. En eventuel udgift til dette er ikke medtaget i forslagets økonomi.	208.200 kr.	3.750.000 kr.

**Adresse**

Prinsessevænget 4  
4100 Ringsted

**Energimærkningsnummer**

311580680

**Gyldighedsperiode**

24. februar 2022 - 24. februar 2032

**Udarbejdet af**

Energi- og Bygningsrådgivning  
A/S  
CVR-nr.: 33077831

ADRESSE

Prinsessevænget 4, 4100 Ringsted

KOM-, EJD- OG BYGNINGSNR

329-55183-2

BFE NR

5360322

### OPLYST FORBRUG INKL. MOMS OG AFGIFTER

Herunder vises det oplyste forbrug for afregningsperioderne.

#### Fjernvarme

Varmeudgifter	124.755 kr. i afregningsperioden
Fast afgift	0 kr. pr. år
Varmeforbrug	295,82 MWh fjernvarme
Aflæst periode	1. januar 2020 - 31. december 2020

### OPLYST FORBRUG OMREGNET TIL NORMALÅRS FORBRUG

Herunder vises det oplyste forbrug omregnet til et normalt gennemsnitsår. Det er normalårets forbrug, der kan sammenlignes med det beregnede forbrug.

Varmeudgifter	135.126 pr. år
Fast afgift	0 pr. år
Varmeudgift i alt	135.126 pr. år
Varmeforbrug	320,41 MWh fjernvarme
CO <sub>2</sub> udledning	20,83 ton CO <sub>2</sub> pr. år

Adresse

Prinsessevænget 4  
4100 Ringsted

Energimærkningsnummer

311580680

Gyldighedsperiode

24. februar 2022 - 24. februar 2032

Udarbejdet af

Energi- og Bygningsrådgivning  
A/S  
CVR-nr.: 33077831

## ADRESSE

Prinsessevænget 10, 4100 Ringsted

## KOM-, EJD- OG BYGNINGSNR

329-55183-3

## BFE NR

5360322

**OPLYST FORBRUG INKL. MOMS OG AFGIFTER**

Herunder vises det oplyste forbrug for afregningsperioderne.

**Fjernvarme**

Varmeudgifter 124.755 kr. i afregningsperioden

Fast afgift 0 kr. pr. år

Varmeforbrug 295,82 MWh fjernvarme

Aflæst periode 1. januar 2020 - 31. december 2020

**OPLYST FORBRUG OMREGNET TIL NORMALÅRS FORBRUG**

Herunder vises det oplyste forbrug omregnet til et normalt gennemsnitsår. Det er normalårets forbrug, der kan sammenlignes med det beregnede forbrug.

Varmeudgifter 135.126 pr. år

Fast afgift 0 pr. år

Varmeudgift i alt 135.126 pr. år

Varmeforbrug 320,41 MWh fjernvarme

CO<sub>2</sub> udledning 20,83 ton CO<sub>2</sub> pr. år

## ADRESSE

Prinsessevænget 16, 4100 Ringsted

## KOM-, EJD- OG BYGNINGSNR

329-55183-4

## BFE NR

5360322

**OPLYST FORBRUG INKL. MOMS OG AFGIFTER**

Herunder vises det oplyste forbrug for afregningsperioderne.

**Fjernvarme**

Varmeudgifter 124.755 kr. i afregningsperioden

Fast afgift 0 kr. pr. år

Varmeforbrug 295,82 MWh fjernvarme

Aflæst periode 1. januar 2020 - 31. december 2020

**OPLYST FORBRUG OMREGNET TIL NORMALÅRS FORBRUG**

Herunder vises det oplyste forbrug omregnet til et normalt gennemsnitsår. Det er normalårets forbrug, der kan sammenlignes med det beregnede forbrug.

Varmeudgifter 135.126 pr. år

Fast afgift 0 pr. år

Varmeudgift i alt 135.126 pr. år

Varmeforbrug 320,41 MWh fjernvarme

CO<sub>2</sub> udledning 20,83 ton CO<sub>2</sub> pr. år**Adresse**Prinsessevænget 4  
4100 Ringsted**Energimærkningsnummer**

311580680

**Gyldighedsperiode**

24. februar 2022 - 24. februar 2032

**Udarbejdet af**Energi- og Bygningsrådgivning  
A/S  
CVR-nr.: 33077831

ADRESSE  
Prinsessevænget 22, 4100 RingstedKOM-, EJD- OG BYGNINGSNR  
329-55183-5BFE NR  
5360322**OPLYST FORBRUG INKL. MOMS OG AFGIFTER**

Herunder vises det oplyste forbrug for afregningsperioderne.

**Fjernvarme**

Varmeudgifter 124.755 kr. i afregningsperioden

Fast afgift 0 kr. pr. år

Varmeforbrug 295,82 MWh fjernvarme

Aflæst periode 1. januar 2020 - 31. december 2020

**OPLYST FORBRUG OMREGNET TIL NORMALÅRS FORBRUG**

Herunder vises det oplyste forbrug omregnet til et normalt gennemsnitsår. Det er normalårets forbrug, der kan sammenlignes med det beregnede forbrug.

Varmeudgifter 135.126 pr. år

Fast afgift 0 pr. år

Varmeudgift i alt 135.126 pr. år

Varmeforbrug 320,41 MWh fjernvarme

CO<sub>2</sub> udledning 20,83 ton CO<sub>2</sub> pr. årADRESSE  
Prinsessevænget 28, 4100 RingstedKOM-, EJD- OG BYGNINGSNR  
329-55183-6BFE NR  
5360322**OPLYST FORBRUG INKL. MOMS OG AFGIFTER**

Herunder vises det oplyste forbrug for afregningsperioderne.

**Fjernvarme**

Varmeudgifter 124.755 kr. i afregningsperioden

Fast afgift 0 kr. pr. år

Varmeforbrug 295,82 MWh fjernvarme

Aflæst periode 1. januar 2020 - 31. december 2020

**OPLYST FORBRUG OMREGNET TIL NORMALÅRS FORBRUG**

Herunder vises det oplyste forbrug omregnet til et normalt gennemsnitsår. Det er normalårets forbrug, der kan sammenlignes med det beregnede forbrug.

Varmeudgifter 135.126 pr. år

Fast afgift 0 pr. år

Varmeudgift i alt 135.126 pr. år

Varmeforbrug 320,41 MWh fjernvarme

CO<sub>2</sub> udledning 20,83 ton CO<sub>2</sub> pr. år**Adresse**  
Prinsessevænget 4  
4100 Ringsted**Energimærkningsnummer** 311580680  
**Gyldighedsperiode** 24. februar 2022 - 24. februar 2032**Udarbejdet af**  
Energi- og Bygningsrådgivning  
A/S  
CVR-nr.: 33077831

En bygning består af mange dele, der har betydning for bygningens energibehov. Figuren herunder giver en forklaring af de væsentligste dele på tværs af konstruktioner og installationer.

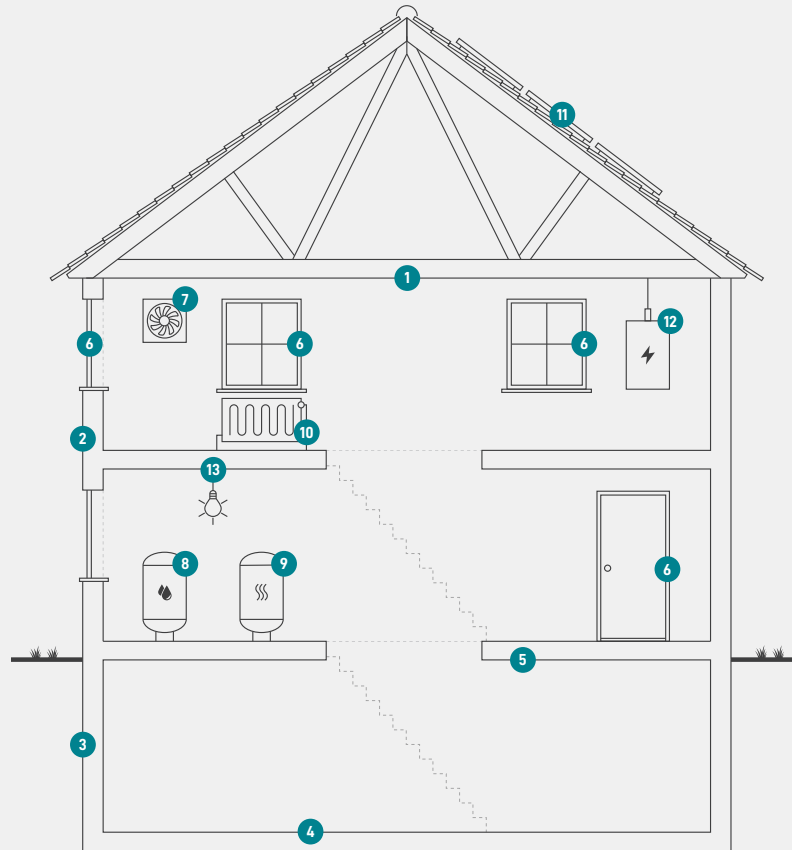

1

### Tag og loft

Bygningens øverste del af klimaskærmen, f.eks. et loftrum, et fladt tag eller et udnyttet tagrum.

2

### Ydervægge

Bygningens vægge ud mod det fri eller mod uopvarmede områder. Væggen kan være hule, massive eller lette ydervægge.

3

### Kælderydervægge

Bygningens kælderydervægge, som vender mod jorden.

4

### Kældergulv

Bygningens nederste del af klimaskærmen i bygninger med opvarmet kælder.

5

### Etageadskillelse og gulv

Bygningens nederste del af klimaskærmen, f.eks. terrændæk, gulv mod krybekælder eller etageadskillelse mod opvarmet kælder.

6

### Vinduer/døre

Bygningens facadevinduer og yderdøre.

7

### Ventilation

Bygningens ventilationsanlæg og ventilationskanaler.

8

### Varmt brugsvand

Bygningens komponenter til varmt brugsvand, bl.a. varmtvandsrør og varmtvandsbeholder.

9

### Varmeanlæg

Bygningens varmeanlæg, f.eks. kedler, fjernvarme, ovne og varmepumper.

10

### Varmefordeling

Bygningens varmfordelingsanlæg, bl.a. varmeanlægget, varmerør og automatik.

11

### Varmeanlæg

Bygningens varmeanlæg, f.eks. kedler, fjernvarme, ovne og varmepumper.

12

### El og teknik

Bygningens driftsrelaterede el og teknik, f.eks. varmfordelingspumper, varmtvandspumper og vindmøller.

13

### Solenergi

Bygningens solenergi, f.eks. solvarme og solceller.

#### Adresse

Prinsessevænget 4  
4100 Ringsted

#### Energimærkningsnummer

311580680

#### Gyldighedsperiode

24. februar 2022 - 24. februar 2032

#### Udarbejdet af

Energi- og Bygningsrådgivning  
A/S  
CVR-nr.: 33077831

# ENERGIMÆRKE

FOR BYGNINGEN

**AndelsBoligForening af 1941, afd.12**  
**Bygning 2**  
**Prinsessevænget 4**  
**4100 Ringsted**

Større bygninger over 600 m<sup>2</sup>, der ofte besøges af offentligheden, er pålagt til enhver tid, at synliggøre energimærkningscertifikatet for brugerne af bygningen.

Energimærkningen er baseret på beregnet forbrug



Energistyrelsen

Gyldig fra den 24. februar 2022 til den 24. februar 2032  
Energimærkningsnummer: 311580680

# ENERGIMÆRKE

FOR BYGNINGEN

**AndelsBoligForening af 1941, afd.12**  
**Bygning 3**  
**Prinsessevænget 10**  
**4100 Ringsted**

Større bygninger over 600 m<sup>2</sup>, der ofte besøges af offentligheden, er pålagt til enhver tid, at synliggøre energimærkningscertifikatet for brugerne af bygningen.

Energimærkningen er baseret på beregnet forbrug



Energistyrelsen

Gyldig fra den 24. februar 2022 til den 24. februar 2032  
Energimærkningsnummer: 311580680

# ENERGIMÆRKE

FOR BYGNINGEN

**AndelsBoligForening af 1941, afd.12**  
**Bygning 4**  
**Prinsessevænget 16**  
**4100 Ringsted**

Større bygninger over 600 m<sup>2</sup>, der ofte besøges af offentligheden, er pålagt til enhver tid, at synliggøre energimærkningscertifikatet for brugerne af bygningen.

Energimærkningen er baseret på beregnet forbrug



Energistyrelsen

Gyldig fra den 24. februar 2022 til den 24. februar 2032  
Energimærkningsnummer: 311580680

# ENERGIMÆRKE

FOR BYGNINGEN

**AndelsBoligForening af 1941, afd.12**  
**Bygning 5**  
**Prinsessevænget 22**  
**4100 Ringsted**

Større bygninger over 600 m<sup>2</sup>, der ofte besøges af offentligheden, er pålagt til enhver tid, at synliggøre energimærkningscertifikatet for brugerne af bygningen.

Energimærkningen er baseret på beregnet forbrug



Energistyrelsen

Gyldig fra den 24. februar 2022 til den 24. februar 2032  
Energimærkningsnummer: 311580680

# ENERGIMÆRKE

FOR BYGNINGEN

**AndelsBoligForening af 1941, afd.12**  
**Bygning 6**  
**Prinsessevænget 28**  
**4100 Ringsted**

Større bygninger over 600 m<sup>2</sup>, der ofte besøges af offentligheden, er pålagt til enhver tid, at synliggøre energimærkningscertifikatet for brugerne af bygningen.

Energimærkningen er baseret på beregnet forbrug



Energistyrelsen

Gyldig fra den 24. februar 2022 til den 24. februar 2032  
Energimærkningsnummer: 311580680