



ENERGIMÆRKNINGSRAPPORT

ENERGIMÆRKE OG FORSLAG TIL ENERGIFORBEDRINGER

Bredegade 11B
4200 Slagelse

Du betaler hvert år **114.500 kr.**
mere, end du behøver i energjudgifter*

ENERGIKONSULENTENS BEDSTE ANBEFALINGER

1 Isolering af uisoleret fladt tag med 300 mm isolering.

Årlig besparelse: 47.000 kr.
Investering: 704.600 kr.

2 Montage af nyt solcelleanlæg.

Årlig besparelse: 26.200 kr.
Investering: 402.500 kr.

3 Indvendig efterisolering af massive ydervægge med 200 mm.

Årlig besparelse: 32.200 kr.
Investering: 1.103.700 kr.

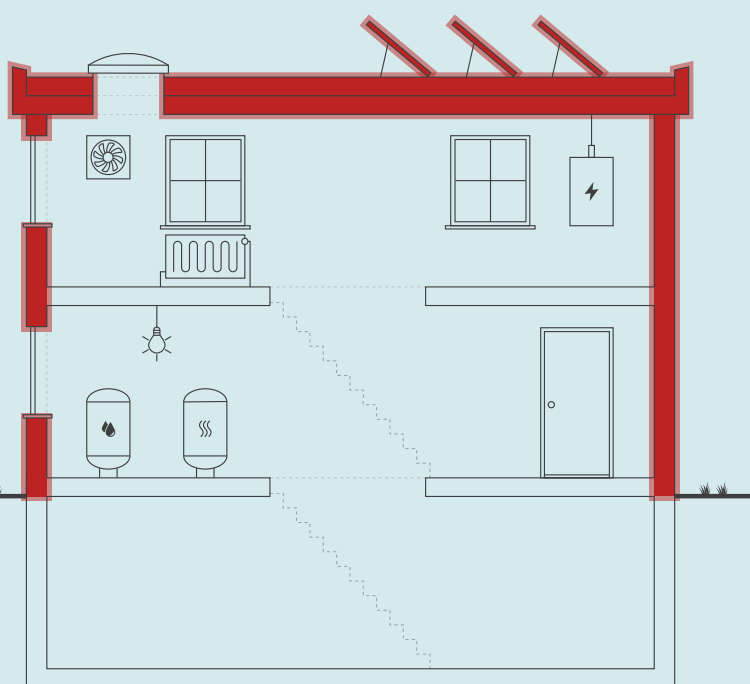

Skitsen illustrerer en generisk bygning, baseret på bygningens karaktertræk. Ikonforklaring kan ses under afsnittet IKONFORKLARING.

BYGNINGENS ENERGIFORBRUG*

	I DAG	EFTER RENTABLE TILTAG	DU SPARER ÅRLIGT
Fjernvarme	153.500 kr.	72.700 kr.	80.800 kr.
El til opvarmning	15.800 kr.	5.500 kr.	10.300 kr.
El til andet	68.100 kr.	44.700 kr.	23.400 kr.
Samlet energjudgift	237.400 kr.	122.900 kr.	114.500 kr.
Samlet CO ₂ -udledning	21,43 ton	7,97 ton	13,46 ton

* Tallene er baseret på en standardiseret brug af bygningen. Se siden: FORMÅLET MED ENERGIMÆRKNINGEN.

FORBEDRING AF ENERGIMÆRKET VED GENNEMFØRSEL AF ALLE RENTABLE FORSLAG:



På denne side får du hjælp til at igangsætte de energiforbedringer, som energikonsulenten har fremhævet. Du kan sammenligne tiltagene på tværs af økonomi, klima og praktiske forhold, ligesom der til hvert forslag er en trinvis guide til at komme i gang med energiforbedringerne.

På de følgende sider i rapporten finder du detaljeret information om energikonsulentens forbedringsforslag.

ISOLERING AF UISOLERET FLADT TAG MED 300 MM ISOLERING.

- 1 Find en håndværker eller anden relevant fagperson som kan hjælpe dig med planlægning og udførelse af din energiforbedring.
- 2 På Spareenergi.dk kan du få inspiration til energiforbedringen om "Isolering af fladt tag"
- 3 Læs mere om den konkrete energiforbedring på www.spareenergi.dk/isolering-af-fladt-tag
- 4 Indhent et eller flere tilbud på energiforbedringen, udvælg den løsning, der passer dig bedst, og begynd din energiforbedring.



Besparelse
47.000 kr./årligt



CO₂-reduktion
5.504 kg./årligt



Investering
704.600 kr.



Renoveringstid
Mere end 2 uger

MONTAGE AF NYT SOLCELLEANLÆG.

- 1 Find en håndværker eller anden relevant fagperson som kan hjælpe dig med planlægning og udførelse af din energiforbedring.
- 2 På Spareenergi.dk kan du få inspiration til energiforbedringen om "Solcelleanlæg"
- 3 Læs mere om den konkrete energiforbedring på www.spareenergi.dk/solcelleanlaeg
- 4 Indhent et eller flere tilbud på energiforbedringen, udvælg den løsning, der passer dig bedst, og begynd din energiforbedring.



Besparelse
26.200 kr./årligt



CO₂-reduktion
3.174 kg./årligt



Investering
402.500 kr.



Renoveringstid
Fra 1 uge til 2 uger

INDVENDIG EFTERISOLERING AF MASSIVE YDERVÆGGE MED 200 MM.

- 1 Find en håndværker eller anden relevant fagperson som kan hjælpe dig med planlægning og udførelse af din energiforbedring.
- 2 På Spareenergi.dk kan du få inspiration til energiforbedringen om "Isolering af tung ydervæg, indefra"
- 3 Læs mere om den konkrete energiforbedring på www.spareenergi.dk/isolering-af-tung-ydervæg-indefra
- 4 Indhent et eller flere tilbud på energiforbedringen, udvælg den løsning, der passer dig bedst, og begynd din energiforbedring.



Besparelse
32.200 kr./årligt



CO₂-reduktion
3.779 kg./årligt



Investering
1.103.700 kr.



Renoveringstid
Mere end 2 uger

RÅD OM FINANSIERING

Der eksisterer flere offentlige tilskudspuljer, hvorfra det er muligt at ansøge om tilskud til energirenoveringer. Hold dig opdateret om eksisterende tilskudspuljer på www.spareenergi.dk.

Flere banker tilbyder klima- og energieffektiviseringslån med lav rente. Ring til din bank og hør, hvad de kan tilbyde.

HJÆLP TIL GENNEMFØRELSE AF ENERGIBESPARELSER

Energikonsulenten kan fortælle dig, hvilke forudsætninger der ligger til grund for de enkelte forbedringsforslag.

På spareenergi.dk kan du læse mere om energirenoveringer og finde inspiration og hjælp til at igangsætte en energirenovering. Find f.eks. Bygningsguiden, hvor vi har samlet viden om de mest almindelige hustyper i Danmark – så du kan få overblik over, hvordan man opnår en bedre bolig, der både er energieffektiv, har et godt indeklima og er tidssvarende.

På denne side kan du sammenligne økonomi og klimaeffekt for alle rapportens forbedringsforslag.

SIDE 3 - BILAG

RENTABLE RENOVERINGSFORSLAG			
RENOVERINGSFORSLAG	ÅRLIG BESPARELSE*	INVESTERING	REDUKTION I ÅRLIGT UDLEDT CO ₂
FLADT TAG Isolering af uisolereet fladt tag med 300 mm isolering.	47.000 kr.	704.600 kr.	5.504 kg CO ₂
MASSIVE YDERVÆGGE Indvendig efterisolering af massive ydervægge med 200 mm.	32.200 kr.	1.103.700 kr.	3.779 kg CO ₂
MASSIVE VÆGGE MOD UOPVARMEDE RUM Indvendig efterisolering af vægge mod uopvarmet rum med 200 mm.	9.100 kr.	333.000 kr.	1.053 kg CO ₂
SOLCELLER Montage af nyt solcelleanlæg.	26.200 kr.	402.500 kr.	3.174 kg CO ₂
ANDRE FORSLAG DER KAN VÆRE RENTABLE, HVIS DE UDFØRES SAMMEN MED ANDRE RENOVERINGER			
FACAEVINDUER Udskiftning af vinduer.	2.400 kr.		271 kg CO ₂
YDERDØRE Udskiftning af yderdøre.	500 kr.		55 kg CO ₂
TERRÆNDÆK Ophugning af eksisterende terrændæk og støbning af nyt med 300 mm isolering.	3.600 kr.		408 kg CO ₂
KÆLDERGULV Ophugning af eksisterende kældergulv og støbning af nyt med 200 mm mineraluld eller polystyrenplader.	600 kr.		70 kg CO ₂

* Tallene er baseret på en standardiseret brug af bygningen. Se siden: FORMÅLET MED ENERGIMÆRKNINGEN.

Adresse

Bredegade 11B
4200 Slagelse

Energimærkningsnummer

311585992

Gyldighedsperiode

17. marts 2022 - 17. marts 2032

Udarbejdet af

Energiingeniørerne ApS
CVR-nr.: 35894675

FORMÅLET MED ENERGIMÆRKNINGEN

Energimærkning af bygninger har to formål: Mærkningen synliggør bygningens beregnede energibehov og er derfor en form for varedeklaration, når en bygning sælges eller udlejes. På baggrund af det beregnede energibehov tildeles boligen en karakter på energimærkningskalaen fra A2020 til G.

Rapporten giver et overblik over de energimæssige forbedringer af bygningen, som er rentable at gennemføre eller kan være rentable, hvis de udføres sammen med andre renoveringer. Rapporten beskriver hvad forbedringerne går ud på, hvad de koster at gennemføre, hvor meget energi og CO2 man sparer, og hvor stor besparelse der kan opnås på el- og varmeregninger ud fra det beregnede energibehov.

DERFOR SKAL DU GENNEMFØRE ENERGIFORBEDRINGER:



BEDRE INDEKLIMA

Energiforbedringer kan have en positiv betydning for indeklimaet.



VARMERE OVERFLADER

Bygningen bliver bedre til at holde på varmen, så det er muligt at udnytte flere områder i bygningen, der før var for kolde.



ØGET KOMFORT

Det bliver nemmere at opretholde den rette temperatur i bygning, så den bliver rarere at være i.



MINDRE TRÆK

Bygningen bliver tættere, så det ikke længere trækker fra de steder, hvor brugerne før var generet af kulde og træk.

Det beregnede energibehov er en ret præcis indikator for bygningens energimæssige kvalitet – i modsætning til det faktiske forbrug, som naturligvis er stærkt afhængigt både af vejret og af de vaner, som bygningens brugere har. Nogle sparer på varmen, mens andre fyrer for åbne vinduer eller bruger store mængder varmt vand.

For at kunne sammenligne bygningers energimæssige kvalitet, beregnes bygningens beregnede energibehov ud fra en række standardantagelser for vejrlig, familiestørrelse, indendørstemperatur, adfærd m.v. Nedenfor ses de mest centrale antagelser for det beregnede energibehov.

FIRE ÅRSAGER TIL AT BYGNINGENS FAKTISKE VARMEREGNING KAN AFVIGE FRA DET BEREGNEDNE ENERGIBEHOV I RAPPORTEN:



BRUG AF BYGNINGEN

Der antages en gennemsnitlig anvendelse af bygningen ift. brugere, drift og apparater. Det faktiske varmeforbrug kan afvige, hvis bygningen har et andet brugsmønster.



INDENDØRSTEMPERATUR

Der antages en konstant opvarmning af bygningen til 20°C. Den faktiske varmeregning kan afvige hvis brugerne ønsker en højere eller lavere temperatur.



VARMTVANDSFORBRUG

Der antages et gennemsnitligt forbrug af varmt vand relativt til bygningens størrelse. Den faktiske varmeregning kan afvige, hvis brugerne bruger mere eller mindre varmt vand.



VEJRFORHOLD

Der antages gennemsnitlige vejrforhold. Den faktiske varmeregning kan afvige, hvis vinteren er særlig varm eller kold.

Adresse

Bredgade 11B
4200 Slagelse

Energimærkningsnummer

311585992

Gyldighedsperiode

17. marts 2022 - 17. marts 2032

Udarbejdet af

Energiingeniørerne ApS
CVR-nr.: 35894675



BYGNINGSBESKRIVELSE / Bredegade 11B, 4200 Slagelse

ADRESSE Bredegade 11B, 4200 Slagelse		BBR NR. 330-17558-2	BFE NR. 5364595
BYGNINGENS ANVENDELSE I FØLGE BBR Bygning til undervisning og forskning (skole, gymnasium, forskningslaboratorium o.lign.) (420)			OPFØRELSEÅR 1920
ÅR FOR VÆSENTLIG RENOVERING Ikke angivet	VARMEFORSYNING Fjernvarme	SUPPLERENDE VARME Varmepumpe	BOLIGAREAL I BBR 0 m ²
OPVARMET BYGNINGSAREAL 1209 m ²	HERAF TAGETAGE OPVARMET 0 m ²	HERAF KÆLDERETAGE OPVARMET 92 m ²	ERHVERVSAREAL I BBR 1676 m ²
		UOPVARMET KÆLDERETAGE 28 m ²	



ENERGIMÆRKE



ENERGIMÆRKE EFTER RENTABLE BESPARELSFORSLAG



ENERGIMÆRKE EFTER ALLE BESPARELSFORSLAG

BYGNINGENS BEREGNEDE ENERGIBEHOV

Opvarmning

FORSYNINGSFORM	VARMEBEHOV I kWh	OMREGNET TIL ENERGIENHED FOR FORSYNINGSFORM
Fjernvarme	228.170	228,17 MWh fjernvarme
Elektricitet	6.287	6.287 kWh elektricitet

Andre energibehov

EL TIL ANDET*	kWh
El til bygningsdrift	5.609
El til forbrug	21.593

*El til bygningsdrift er det elforbrug, der i beregningen går til installationer, f.eks. varmfordelingspumper, ventilation mv. El til forbrug dækker over et standardiseret, gennemsnitligt elforbrug til f.eks. hvidevarer, tv mv. El til forbrug påvirker ikke energimærkekarakteren, men den varme der afgives fra elforbrugende udstyr reducerer bygningens beregnede varmebehov.

Adresse
Bredegade 11B
4200 Slagelse

Energimærkningsnummer 311585992
Gyldighedsperiode 17. marts 2022 - 17. marts 2032

Udarbejdet af
Energiingeniørerne ApS
CVR-nr.: 35894675

ANVENDTE ENERGIPRISER INKL. AFGIFTER VED BEREGNING AF BESPARELSER

Anvendte energipriser ved beregning af energibesparelserne i denne rapport:

Fjernvarme

541 kr. pr. MWh

Fast afgift: 29.955 kr. pr. år

Elektricitet til opvarmning

2,50 kr. pr. kWh

Elektricitet til andet end opvarmning

2,50 kr. pr. kWh

Fjernvarmeprisen er i denne rapport fastsat ud fra de tariffer, der var gældende ved energimærkningsrapportens officielle indberetningsdato.

Afhængig af el-leverandør vil den anvendte el-pris kunne variere.

Til beregning af rapportens forbedringsforslag er der anvendt estimerede priser, der kan variere en del fra aktuelle tilbudspriser, afhængig af både regionale forhold og valg af leverandør. Overslagspriserne i denne beregning indeholder både materialepris, timeløn, moms og afgifter. Eventuelle udgifter til løbende drift og vedligehold er ikke indeholdt.

OPLYST FORBRUG INKL. MOMS OG AFGIFTER

Denne rapport indeholder ikke oplysninger om det faktiske forbrug, da det ikke er blevet gjort tilgængeligt for energikonsulenten ved udførelsen af energimærket.

FORBEHOLD FOR PRISER PÅ INVESTERING I ENERGIBESPARELSE

Energimærkets besparelsesforslag er baseret på energikonsulentens erfaring og vurdering. Før energibesparelsesforslagene iværksættes, bør der altid indhentes tilbud fra flere leverandører, da de angivne priser alene skal betragtes som vejledende. Desuden bør det undersøges om energiforbedringen kræver myndighedsgodkendelse.

Årligt abonnement for salg af el bør undersøges nærmere, da dette variere meget på det frie el marked.

For en konkret vurdering af ejendommens isoleringsmæssige tilstand, skal der udføres destruktive indgreb i klimaskærmen.

DESTRUKTIVE UNDERSØGELSER

Der er i forbindelse med bygningsbesigtigelsen ikke givet tilladelse til at foretage destruktive undersøgelser. Oplysning om isolering beror derfor på energikonsulentens skøn, tegningsmateriale og byggeskik.

FIRMA

Firmanummer: 600472

CVR-nummer: 35894675

Energiingeniørerne ApS
Rådhuspladsen 9, 2. th.
4200 Slagelse

www.energiing.dk

kontakt@energiing.dk

tlf. 28728728

Ved energikonsulent
Dara Tawfik Othman

RAPPORTENS GYLDIGHED

Gyldig fra 17. marts 2022 til den 17. marts 2032

KLAGEMULIGHEDER

Tror du, der er fejl i rapporten, eller ønsker du at klage over energimærkningen, skal du rette henvendelse til det certificerede energimærkningsfirma, der har udarbejdet mærkningen.

Ejeren af bygningen eller enheden kan klage. Klagen skal være modtaget hos det certificerede energimærkningsfirma, senest:

- 1 år efter energimærkningsrapportens dato, eller
- 1 år efter bygningens overtagelsesdag, som er aftalt mellem sælger og køber, hvis bygningen efter indberetningen af energimærkningsrapporten har fået ny ejer - dog senest 6 år efter energimærkningsrapportens datering.

Reglerne om klageadgang står i gældende bekendtgørelse om energimærkning af bygninger. Klik ind på linket og læs mere om, hvordan du indgiver en klage.

www.ens.dk/ansvarsomraader/energimaerkning-af-bygninger/klagevejledning

Det certificerede energimærkningsfirma behandler klagen og bør meddele sin skriftlige afgørelse af klagen inden for 4 uger.

BEHANDLING AF OPLYSNINGER

Energistyrelsen er ansvarlig for behandlingen af oplysninger om bygningen, herunder offentliggørelse af energimærkningsrapporten. Du kan læse mere om reglerne, samt hvordan vi behandler oplysninger på vores hjemmeside.

www.ens.dk/ansvarsomraader/energimaerkning-af-bygninger/lovgivning-om-energimaerkning

Adresse

Bredgade 11B
4200 Slagelse

Energimærkningsnummer

311585992

Gyldighedsperiode

17. marts 2022 - 17. marts 2032

Udarbejdet af

Energiingeniørerne ApS
CVR-nr.: 35894675

Energimærkningen er udarbejdet efter retningslinjerne i den gældende Håndbog for Energikonsulenter.

Energimærket er beregnet som et standardforbrug, der baseres på en fyringssæson for et normalår, som er bestemt ud fra vejrstatistik fra DMI og Teknologisk Institut. Alle rum, som indgår i det opvarmede areal, er forudsat opvarmet til 20 °C. Der kan være store forskelle mellem disse standardforudsætninger, og den faktiske brugeradfærd med hensyn til opvarmning og udluftning af bygningen, samt forbrug af varmt brugsvand.

Der er foretaget en vejledende opmåling af bygningen, kun til brug for energimærkningen.

Bygningens energimæssige stand er rimelig god, alderen taget i betragtning.

KOMMENTARER TIL BYGNINGSBESKRIVELSEN

Det registrerede opvarmede etageareal er mindre end erhvervsarealet angivet i BBR-ejermeddelelsen. Dette skyldes primært, at der ikke er opvarmet i teaterets rekvisitlager.

Adresse

Bredegade 11B
4200 Slagelse

Energimærkningsnummer

311585992

Gyldighedsperiode

17. marts 2022 - 17. marts 2032

Udarbejdet af

Energiingeniørerne ApS
CVR-nr.: 35894675

På de følgende sider kan du se en detaljeret beskrivelse af energitilstanden af din bygning, energikonsulentens forslag til energiforbedringer og tilhørende energiløsninger.

Nogle forbedringsforslag er rentable. Det betyder, at du sparer mere på dit energiforbrug inden for energiforbedringens levetid, end energiforbedringen koster at gennemføre.

De rentable forslag fremgår med en investeringspris.

Nogle forbedringsforslag kan med fordel overvejes ved renoveringer, eller hvis der er bygningsdele, der alligevel skal udskiftes. Investeringsprisen til forbedringsforslag ved renovering, er ikke angivet da investeringen vil afhænge af den konkrete renovering, som skal ske i forbindelse med besparelsesforslaget.

TAG OG LOFT

FLADT TAG

STATUS

Fladt tag på den lave del mod nord skønnes isoleret med 100 mm mineraluld i henhold til dimension.

Den øvrige tagkonstruktion vurderes at være uisoleret i henhold til opførelsestidspunkt.

RENOVERINGSFORSLAG

Den uisolerede tagflade isoleres udvendigt med 300 mm trædefast isolering. Der sikres en taghældning på mindst 1:40, for korrekt afvanding af regnvand mv. Den eksisterende tagflade rengøres og efterses for evt. skader, der i så fald skal udbedres. Inden pap- og isoleringsarbejdet udføres, skal det eksisterende tagflade være helt tæt, tør og uden lunger eller buler. Konstruktionsopbygning og fastgørelse udføres efter producentens anvisninger i overensstemmelse med bygningsreglementets krav herfor. Tagkonstruktionen skal udføres med effektivt afvandingsystem til regnvand. Det anbefales, at det udføres med synlige nedløbsrør og tagrender af hensyn til senere inspektion.

ÅRLIG BESPARELSE

47.000 kr.

INVESTERING

704.600 kr.

YDERVÆGGE

MASSIVE YDERVÆGGE

STATUS

Ydervægge skønnes generelt som ca. 36 cm massive og uisolerede teglvægge i henhold til dimension/alders.

RENOVERINGSFORSLAG

Indvendig efterisolering med 200 mm isolering på massive ydervægge. Arbejdet udføres iht. gældende regler på området, hvad angår materialekrav samt placering og udførelse af dampspærre. I forbindelse med arbejdet, skal der udføres nye lysninger og bundstykker ved vinduer, og tekniske installationer føres med ud i ny væg.

ÅRLIG BESPARELSE

32.200 kr.

INVESTERING

1.103.700 kr.

Adresse

Bredgade 11B
4200 Slagelse

Energimærkningsnummer

311585992

Gyldighedsperiode

17. marts 2022 - 17. marts 2032

Udarbejdet af

Energiingeniørerne ApS
CVR-nr.: 35894675

MASSIVE VÆGGE MOD UOPVARMEDE RUM

STATUS

Vægge mod uopvarmet rekvisitlager og gang herved er primært ca. 36 cm massive teglvægge, der skønnes uisolerede i henhold til dimension/alder.

RENOVERINGSFORSLAG

Indvendig efterisolering med 200 mm isolering på vægge mod uopvarmet rum. Arbejdet udføres iht. gældende regler på området, hvad angår materialekrav samt placering og udførelse af dampspærre. I forbindelse med arbejdet, skal der udføres nye lysninger, og tekniske installationer føres med ud i ny væg.

ÅRLIG BESPARELSE

9.100 kr.

INVESTERING

333.000 kr.

LETTE VÆGGE MOD UOPVARMEDE RUM

STATUS

Væg mod uopvarmet gang (1. sal) er dels let konstruktion, der skønnes med 75 mm isolering i henhold til dimension.

KÆLDER YDERVÆGGE

STATUS

Kælderydervægge skønnes som ca. 40 cm massive og uisolerede betonvægge i henhold til dimension/alder.

VINDUER, ØVENLYS OG DØRE

FACADEVINDUER

STATUS

Der er vinduer med 1+1 lags glasruder, vinduer med 1-lags glasruder, 1+1 lags glasruder, 2-lags energiruder med varm kant samt vinduer med glassten.

RENOVERINGSFORSLAG

Vinduer med 1+1 lags glasruder og vindue med 1-lags glasruder udskiftes til nye med 3-lags lavenergiruder med varm kant (energiklasse A).

ÅRLIG BESPARELSE

2.400 kr.

INVESTERING

YDERDØRE

STATUS

Der er yderdøre med isolerede fyldninger, 2-lags energiruder, 1-lags glasruder og 1+1 lags glasruder.

RENOVERINGSFORSLAG

Yderdøre med 1-lags glasruder/1+1 lags glasruder udskiftes til nye med 3-lags lavenergiruder med varm kant (energiklasse A).

ÅRLIG BESPARELSE

500 kr.

INVESTERING

Adresse

Bredgade 11B
4200 Slagelse

Energimærkningsnummer

311585992

Gyldighedsperiode

17. marts 2022 - 17. marts 2032

Udarbejdet af

Energiingeniørerne ApS
CVR-nr.: 35894675

GULVE

TERRÆNDÆK

STATUS

Terrændæk er udført af beton med slidlagsgulv. Gulvet skønnes uisoleret i henhold til bygningens alder.

RENOVERINGSFORSLAG

Fjernelse af eksisterende terrændæk og udgravning til underkant af ny isolering, der afrettes i tyndt sandlag. Der isoleres med 300 mm trædefast mineraluld eller polystyrenplader, og afsluttes med 10 cm beton og slidlagsgulve. Overside af slidlag afpasses ny gulvbelægning. Eksisterende installationer efterisoleres og fastholdes for senere indstøbning. Hvis der er samlinger på rør må disse ikke indstøbes. Alternativt udføres nye installationer. Nye installationer er ikke indregnet i investeringen.

ÅRLIG BESPARELSE

3.600 kr.

INVESTERING

ETAGEADSKILLELSE

STATUS

Etageadskillelse mod uopvarmet kælder skønnes som betondæk uden isolering i henhold til bygningens alder.

KÆLDERGULV

STATUS

Kældergulv er udført af beton med slidlagsgulv. Gulvet skønnes uisoleret. Isoleringsforhold er skønnet ud fra opførelsestidspunktet.

RENOVERINGSFORSLAG

Fjernelse af eksisterende kældergulv og udgravning til underkant af ny isolering, der afrettes i tyndt sandlag. Der isoleres med 200 mm trædefast mineraluld eller polystyrenplader, og afsluttes med 10 cm beton og slidlagsgulve. Overside af slidlag afpasses ny gulvbelægning. Eksisterende installationer efterisoleres og fastholdes for senere indstøbning. Hvis der er samlinger på rør må disse ikke indstøbes. Alternativt udføres nye installationer. Nye installationer er ikke indregnet i investeringen.

ÅRLIG BESPARELSE

600 kr.

INVESTERING

Adresse

Bredgade 11B
4200 Slagelse

Energimærkningsnummer

311585992

Gyldighedsperiode

17. marts 2022 - 17. marts 2032

Udarbejdet af

Energiingeniørerne ApS
CVR-nr.: 35894675

VENTILATION

VENTILATION

STATUS

Naturlig ventilation
Driftstid: 45 timer/uge
Luftskifte: 0,9 l/s/m²
Bygningens tæthed: Normal tæt
Kilde til data: Data fastsat iht. HB2021

VARMEANLÆG

FJERNVARME

STATUS

Bygningen opvarmes med fjernvarme i direkte anlæg.

VARMEPUMPER

STATUS

Der er supplerende opvarmning med to stk. Panasonic luft/luft varmepumper af typen NE9PKE fra 2015.

SOLVARME

STATUS

Der er ikke stillet forslag til solvarmeanlæg, da dette med bygningens eksisterende varmeanlæg og den dertilhørende energipris ikke vil kunne medføre et fornuftigt og rentabelt forslag.

VARMEFORDELING

VARMEFORDELING

STATUS

Opvarmning sker via radiatorer. Varmefordelingsrør skønnes udført som 2-strengs anlæg.

VARMERØR

STATUS

Varmerør i uopvarmet zone er med ca. 30 mm isolering.

VARMEFORDELINGSPUMPER

STATUS

I varmeanlægget er monteret en Grundfos pumpe af typen Magna 25-60 med en maksimal effekt på 85 W.

AUTOMATIK

STATUS

Der er monteret termostatventiler på radiatorer til regulering af rumtemperatur.

Der skønnes monteret udetemperaturkompensering til regulering af fremløbstemperaturen i varmeanlægget.

VARMT BRUGSVAND

VARMT BRUGSVAND

STATUS

I beregningen er der indregnet et varmtvandsforbrug på 100 liter pr. m² opvarmet etageareal pr. år.

VARMTVANDSRØR

STATUS

Varmetabet fra tilslutningsrør under 5 meter indregnes med et standard værdisæt for rørlængde og isoleringsniveau svarende til 4 meter med 30 mm isolering. Dette udføres iht. gældende Håndbog for Energikonsulenter.

VARMTVANDSBEHOLDER

STATUS

Varmt brugsvand produceres primært i 200 ltr. præisoleret Viessmann varmtvandsbeholder af typen Vitocell. Volumen er skønnet.

Den varme brugsvandsproduktion suppleres af to stk. præisolerede Metro Therm el-vandvarmere (type: 907 og 906) med volumen på hhv. 26 og 15 ltr. Beholderne er placeret hhv. i køkken og depot ved WC.

Adresse

Bredegade 11B
4200 Slagelse

Energimærkningsnummer

311585992

Gyldighedsperiode

17. marts 2022 - 17. marts 2032

Udarbejdet af

Energiingeniørerne ApS
CVR-nr.: 35894675

EL

BELYSNING

STATUS

Belysning i barområde består af armaturer med lysstofsrør og konventionelle forkoblinger samt af armaturer med LED-pærer.

Belysning i toiletter ved indgang og barområde består af armaturer med LED, der styres med bevægelsesmeldere.

Belysning i køkken består af armaturer med lysstofsrør og konventionelle forkoblinger.

Belysning i depot med el-vandvarmer består af armatur med sparepære.

Belysning i entré består af armaturer med LED.

Belysning i printerrum består af armaturer med LED.

Belysning i gang ved printerrum består af armaturer med LED.

Belysning i depot ved garderobe består af armaturer med lysstofsrør, der styres med bevægelsesmelder.

Belysning i gæstegarderobe består dels af armaturer med LED og dels af armaturer med lysstofsrør og konventionelle forkoblinger. Der er styring med bevægelsesmelder.

Belysning i mødelokale består af armaturer med kompaktlysrør.

Belysning i teatersalen består af armaturer med kompaktlysrør samt væglamper med glødepærer.

Belysning i værksted (1. sal) består af armaturer med lysstofsrør og konventionelle forkoblinger.

Belysning i skuespillergarderobe består af armaturer med kompaktlysrør.

Belysning i WC ved skuespillergarderobe består af armaturer med lysstofsrør og konventionelle forkoblinger.

Belysning i tekøkken består af armatur med lysstofsrør og konventionelle forkoblinger.

Belysning i systue består af armaturer med lysstofsrør og konventionelle forkoblinger.

Belysning i lager/depot ved systue består af armaturer med lysstofsrør og konventionelle forkoblinger.

Belysning i undervisningslokale består af armaturer med lysstofsrør og konventionelle forkoblinger.

Belysning i værksted ved undervisningslokale består af armaturer med lysstofsrør og konventionelle forkoblinger samt armaturer med LED-pærer.

Belysning i trykkeriet og bogbinderiet består af armaturer med lysstofsrør og konventionelle forkoblinger.

Belysning i frokoststue i kælder består af armaturer med lysstofsrør og højfrekvente forkoblinger samt armaturer med sparepærer.

Adresse

Bredgade 11B
4200 Slagelse

Energimærkningsnummer

311585992

Gyldighedsperiode

17. marts 2022 - 17. marts 2032

Udarbejdet af

Energiingeniørerne ApS
CVR-nr.: 35894675

Belysning i frokoststue i kælder består af armaturer med lysstofsrør og højfrekvente forkoblinger samt armaturer med sparepærer.

Belysning i køkken i kælder består af 1-rørs armaturer med konventionelle forkoblinger.

Belysning i WC i kælder består af armatur med sparepære.

SOLCELLER

STATUS

Der er ingen solceller på bygningen.

RENOVERINGSFORSLAG

Montering af solceller på taget. Det anbefales at der monteres solceller af typen Monokrystallinske silicium med et areal på ca. 115 m². Det bør undersøges om den eksisterende tagkonstruktion er egnet til den ekstra vægt fra solcellerne. En eventuel udgift til dette er ikke medtaget i forslaget økonomi.

ÅRLIG BESPARELSE

26.200 kr.

INVESTERING

402.500 kr.

Adresse

Bredegade 11B
4200 Slagelse

Energimærkningsnummer

311585992

Gyldighedsperiode

17. marts 2022 - 17. marts 2032

Udarbejdet af

Energiingeniørerne ApS
CVR-nr.: 35894675

En bygning består af mange dele, der har betydning for bygningens energibehov. Figuren herunder giver en forklaring af de væsentligste dele på tværs af konstruktioner og installationer.

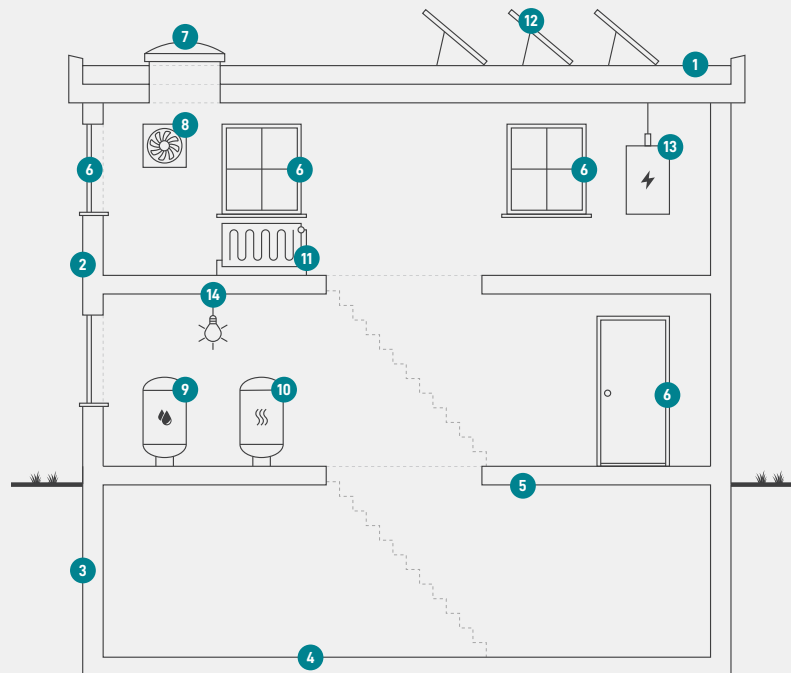

1

Tag og loft

Bygningens øverste del af klimaskærmen, f.eks. et loftrum, et fladt tag eller et udnyttet tagrum.

2

Ydervægge

Bygningens vægge ud mod det fri eller mod uopvarmede områder. Væggen kan være hule, massive eller lette ydervægge.

3

Kælderydervægge

Bygningens kælderydervægge, som vender mod jorden.

4

Kældergulv

Bygningens nederste del af klimaskærmen i bygninger med opvarmet kælder.

5

Etageadskillelse og gulv

Bygningens nederste del af klimaskærmen, f.eks. terrændæk, gulv mod krybekælder eller etageadskillelse mod opvarmet kælder.

6

Vinduer/døre

Bygningens facadevinduer og yderdøre.

7

Ovenlys

Bygningens ovenlysvinduer.

8

Ventilation

Bygningens ventilationsanlæg og ventilationskanaler.

9

Varmt brugsvand

Bygningens komponenter til varmt brugsvand, bl.a. varmtvandsrør og varmtvandsbeholder.

10

Varmeanlæg

Bygningens varmeanlæg, f.eks. kedler, fjernvarme, ovne og varmepumper.

11

Varmefordeling

Bygningens varmfordelingsanlæg, bl.a. varmeanlægget, varmerør og automatik.

12

Solenergi

Bygningens solenergi, f.eks. solvarme og solceller.

13

El og teknik

Bygningens driftsrelaterede el og teknik, f.eks. varmfordelingspumper, varmtvandspumper og vindmøller.

14

Belysning

Bygningens belysning. Kun relevant ved energimærkning af store bygninger, som f.eks. etagebyggeri og erhverv.

Adresse

Bredgade 11B
4200 Slagelse

Energimærkningsnummer

311585992

Gyldighedsperiode

17. marts 2022 - 17. marts 2032

Udarbejdet af

Energiingeniørerne ApS
CVR-nr.: 35894675

ENERGIMÆRKE

FOR BYGNINGEN

**Bredegade 11B
4200 Slagelse**

Større bygninger over 600 m², der ofte besøges af offentligheden, er pålagt til enhver tid, at synliggøre energimærkningscertifikatet for brugerne af bygningen.

Energimærkningen er baseret på beregnet forbrug



Energistyrelsen

Gyldig fra den 17. marts 2022 til den 17. marts 2032
Energimærkningsnummer: 311585992