

ENERGIMÆRKNINGSRAPPORT

ENERGIMÆRKE OG FORSLAG TIL ENERGIFORBEDRINGER

Stenstuegade 1
4200 Slagelse

DIN BYGNING HAR
ENERGIMÆRKE

B

Du betaler hvert år **1.500 kr.**
mere, end du behøver i energjudgifter*

ENERGIKONSULENTENS BEDSTE ANBEFALINGER

1 Udskiftning af varmefordelingspumpe i varmecentral.

Årlig besparelse: 1.500 kr.
Investering: 13.000 kr.

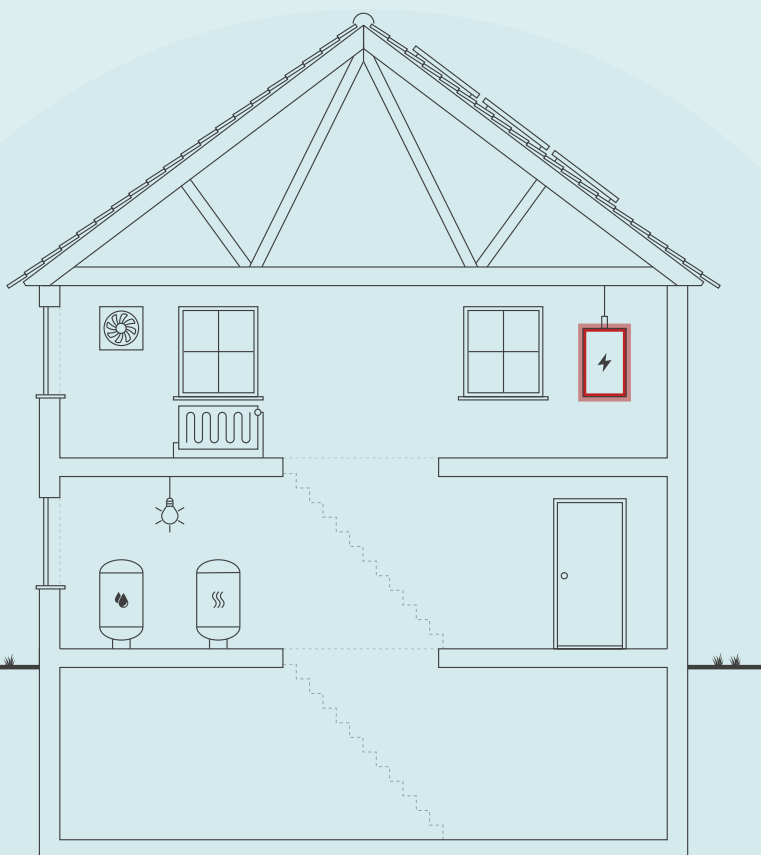

Skitsen illustrerer en generisk bygning, baseret på bygningens karaktertræk. Ikonforklaring kan ses under afsnittet IKONFORKLARING.

BYGNINGENS ENERGIFORBRUG*

	I DAG	EFTER RENTABLE TILTAG	DU SPARER ÅRLIGT
Fjernvarme	190.600 kr.	190.600 kr.	0 kr.
El til andet	173.500 kr.	172.000 kr.	1.500 kr.
Samlet energjudgift	364.100 kr.	362.600 kr.	1.500 kr.
Samlet CO2-udledning	29,52 ton	29,36 ton	0,16 ton

* Tallene er baseret på en standardiseret brug af bygningen. Se siden: FORMÅLET MED ENERGIMÆRKNINGEN.

BYGNINGENS PLACERING PÅ ENERGIMÆRKNINGSSKALAEN



Adresse

Stenstuegade 1
4200 Slagelse

Energimærkningsnummer

311885359

Gyldighedsperiode

4. marts 2026 - 4. marts 2036

Udarbejdet af

Energiingeniørerne ApS
CVR-nr.: 35894675

På denne side får du hjælp til at igangsætte de energiforbedringer, som energikonsulenten har fremhævet. Du kan sammenligne tiltagene på tværs af økonomi, klima og praktiske forhold, ligesom der til hvert forslag er en trinvis guide til at komme i gang med energiforbedringerne.

På de følgende sider i rapporten finder du detaljeret information om energikonsulentens forbedringsforslag.

ENERGIMÆRKNINGSRAPPORT

STATUS OG FORBEDRINGER

UDSKIFTNING AF VARMEFØRDELINGSPUMPE I VARMECENTRAL.

- 1 Find en håndværker eller anden relevant fagperson som kan hjælpe dig med planlægning og udførelse af din energiforbedring.
- 2 På Spareenergi.dk kan du få inspiration til energiforbedringen om "Ny cirkulationspumpe"
- 3 Læs mere om den konkrete energiforbedring på www.spareenergi.dk/ny-cirkulationspumpe
- 4 Indhent et eller flere tilbud på energiforbedringen, udvælg den løsning, der passer dig bedst, og begynd din energiforbedring.



Besparelse
1.500 kr./årligt



CO2-reduktion
164 kg./årligt



Investering
13.000 kr.



Renoveringstid
Op til 2 dage

RÅD OM FINANSIERING

Der eksisterer flere offentlige tilskudspuljer, hvorfra det er muligt at ansøge om tilskud til energirenoveringer. Hold dig opdateret om eksisterende tilskudspuljer på www.spareenergi.dk.

Flere banker tilbyder klima- og energieffektiviseringslån med lav rente. Ring til din bank og hør, hvad de kan tilbyde.

HJÆLP TIL GENNEMFØRELSE AF ENERGIBESPARELSER

Energikonsulenten kan fortælle dig, hvilke forudsætninger der ligger til grund for de enkelte forbedringsforslag.

På spareenergi.dk kan du læse mere om energirenoveringer og finde inspiration og hjælp til at igangsætte en energirenovering. Find f.eks. Bygningsguiden, hvor vi har samlet viden om de mest almindelige hustyper i Danmark – så du kan få overblik over, hvordan man opnår en bedre bolig, der både er energieffektiv, har et godt indeklima og er tidssvarende.

Adresse

Stenstuegade 1
4200 Slagelse

Energimærkningsnummer

311885359

Gyldighedsperiode

4. marts 2026 - 4. marts 2036

Udarbejdet af

Energiingeniørerne ApS
CVR-nr.: 35894675

På denne side kan du sammenligne økonomi og klimaeffekt for alle rapportens forbedringsforslag.

SIDE 3 - BILAG

RENTABLE RENOVERINGSFORSLAG			
RENOVERINGSFORSLAG	ÅRLIG BESPARELSE*	INVESTERING	REDUKTION I ÅRLIGT UDLEDT CO ₂
VARMEFORDELINGSPUMPER Udskiftning af varmfordelingspumpe i varmecentral.	1.500 kr.	13.000 kr.	164 kg CO ₂
ANDRE FORSLAG DER KAN VÆRE RENTABLE, HVIS DE UDFØRES SAMMEN MED ANDRE RENOVERINGER			
FACAEVINDUER Udskiftning af yderdør og sidepartier mod nord (parterre).	1.700 kr.		137 kg CO ₂
SOLCELLER Montage af nyt solcelleanlæg.	51.800 kr.		9.124 kg CO ₂

* Tallene er baseret på en standardiseret brug af bygningen. Se siden: FORMÅLET MED ENERGIMÆRKNINGEN.

Adresse

Stenstuegade 1
4200 Slagelse

Energimærkningsnummer

311885359

Gyldighedsperiode

4. marts 2026 - 4. marts 2036

Udarbejdet af

Energiingeniørerne ApS
CVR-nr.: 35894675

FORMÅLET MED ENERGIMÆRKNINGEN

Energimærkning af bygninger har to formål: Mærkningen synliggør bygningens beregnede energibehov og er derfor en form for varedeklaration, når en bygning sælges eller udlejes. På baggrund af det beregnede energibehov tildeles boligen en karakter på energimærkningskalaen fra A2020 til G.

Rapporten giver et overblik over de energimæssige forbedringer af bygningen, som er rentable at gennemføre eller kan være rentable, hvis de udføres sammen med andre renoveringer. Rapporten beskriver hvad forbedringerne går ud på, hvad de koster at gennemføre, hvor meget energi og CO2 man sparer, og hvor stor besparelse der kan opnås på el- og varmeregninger ud fra det beregnede energibehov.

DERFOR SKAL DU GENNEMFØRE ENERGIFORBEDRINGER:



BEDRE INDEKLIMA

Energiforbedringer kan have en positiv betydning for indeklimaet.



VARMERE OVERFLADER

Bygningen bliver bedre til at holde på varmen, så det er muligt at udnytte flere områder i bygningen, der før var for kolde.



ØGET KOMFORT

Det bliver nemmere at opretholde den rette temperatur i bygning, så den bliver rarere at være i.



MINDRE TRÆK

Bygningen bliver tættere, så det ikke længere trækker fra de steder, hvor brugerne før var generet af kulde og træk.

Det beregnede energibehov er en ret præcis indikator for bygningens energimæssige kvalitet – i modsætning til det faktiske forbrug, som naturligvis er stærkt afhængigt både af vejret og af de vaner, som bygningens brugere har. Nogle sparer på varmen, mens andre fyrer for åbne vinduer eller bruger store mængder varmt vand.

For at kunne sammenligne bygningers energimæssige kvalitet, beregnes bygningens beregnede energibehov ud fra en række standardantagelser for vej, familiestørrelse, indendørstemperatur, adfærd m.v. Nedenfor ses de mest centrale antagelser for det beregnede energibehov.

FIRE ÅRSAGER TIL AT BYGNINGENS FAKTISKE VARMEREGNING KAN AFVIGE FRA DET BEREGNEDNE ENERGIBEHOV I RAPPORTEN:



BRUG AF BYGNINGEN

Der antages en gennemsnitlig anvendelse af bygningen ift. brugere, drift og apparater. Det faktiske varmeforbrug kan afvige, hvis bygningen har et andet brugsmønster.



INDENDØRSTEMPERATUR

Der antages en konstant opvarmning af bygningen til 20°C. Den faktiske varmeregning kan afvige hvis brugerne ønsker en højere eller lavere temperatur.



VARMTVANDSFORBRUG

Der antages et gennemsnitligt forbrug af varmt vand relativt til bygningens størrelse. Den faktiske varmeregning kan afvige, hvis brugerne bruger mere eller mindre varmt vand.



VEJRFORHOLD

Der antages gennemsnitlige vejrforhold. Den faktiske varmeregning kan afvige, hvis vinteren er særlig varm eller kold.

Adresse

Stenstuegade 1
4200 Slagelse

Energimærkningsnummer

311885359

Gyldighedsperiode

4. marts 2026 - 4. marts 2036

Udarbejdet af

Energiingeniørerne ApS
CVR-nr.: 35894675



BYGNINGSBESKRIVELSE / Hovedbygning

ADRESSE

Stenstuegade 1, 4200 Slagelse

BYGNINGENS ANVENDELSE I FØLGE BBR

Bygning til kontor (321)

KOMMUNE NR. 330	BFE NR. 5364704	BYGNINGS NR. 1	BOLIGAREAL I BBR 0 m ²	ERHVERVSAREAL I BBR 3127 m ²
OPFØRELSESÅR 1960	OPVARMET BYGNINGSAREAL 3127 m ²	HERAF TAGETAGE OPVARMET 0 m ²	HERAF KÆLDERETAGE OPVARMET 808 m ²	UOPVARMET KÆLDERETAGE 0 m ²
ÅR FOR VÆSENTLIG RENOVERING 2016	VARMEFORSYNING Fjernvarme	SUPPLERENDE VARME Ingen		



ENERGIMÆRKE



ENERGIMÆRKE EFTER RENTABLE BESPARELSFORSLAG



ENERGIMÆRKE EFTER ALLE BESPARELSFORSLAG

BYGNINGENS BEREGNEDE ENERGIBEHOV

Opvarmning

FORSYNINGSFORM Fjernvarme	VARMEBEHOV I kWh 148.620	OMREGNET TIL ENERGIENHED FOR FORSYNINGSFORM 148,62 MWh fjernvarme
------------------------------	-----------------------------	----------------------------------------------------------------------

Andre energibehov

EL TIL ANDET*	kWh
El til bygningsdrift	56.812
El til forbrug	44.024

*El til bygningsdrift er det elforbrug, der i beregningen går til installationer, f.eks. varmefordelingspumper, ventilation mv. El til forbrug dækker over et standardiseret, gennemsnitligt elforbrug til f.eks. hvidevarer, tv mv. El til forbrug påvirker ikke energimærkekaraktæren, men den varme der afgives fra elforbrugende udstyr reducerer bygningens beregnede varmebehov.

Adresse

Stenstuegade 1
4200 Slagelse

Energimærkningsnummer

311885359

Gyldighedsperiode

4. marts 2026 - 4. marts 2036

Udarbejdet af

Energiingeniørerne ApS
CVR-nr.: 35894675

ANVENDTE ENERGIPRISER INKL. AFGIFTER VED BEREGNING AF BESPARELSER

Anvendte energipriser ved beregning af energibesparelserne i denne rapport:

Fjernvarme
770 kr. pr. MWh
Fast afgift: 76.142 kr. pr. år

Elektricitet til andet end opvarmning
1,72 kr. pr. kWh

Fjernvarmeprisen er i denne rapport fastsat ud fra de tariffer, der var gældende ved energimærkningsrapportens officielle indberetningsdato.

Afhængig af el-leverandør vil den anvendte el-pris kunne variere.

Til beregning af rapportens forbedringsforslag er der anvendt estimerede priser, der kan variere en del fra aktuelle tilbudspriser, afhængig af både regionale forhold og valg af leverandør. Overslagspriserne i denne beregning indeholder både materialepris, timeløn, moms og afgifter. Eventuelle udgifter til løbende drift og vedligehold er ikke indeholdt.

OPLYST FORBRUG INKL. MOMS OG AFGIFTER

Denne rapport indeholder ikke oplysninger om det faktiske forbrug, da det ikke er blevet gjort tilgængeligt for energikonsulenten ved udførelsen af energimærket.

FORBEHOLD FOR PRISER PÅ INVESTERING I ENERGIBESPARELSE

Energimærkets besparelsesforslag er baseret på energikonsulentens erfaring og vurdering. Før energibesparelsesforslagene iværksættes, bør der altid indhentes tilbud fra flere leverandører, da de angivne priser alene skal betragtes som vejledende. Desuden bør det undersøges om energiforbedringen kræver myndighedsgodkendelse.

Årligt abonnement for salg af el bør undersøges nærmere, da dette varierer meget på det frie el marked.

For en konkret vurdering af ejendommens isoleringsmæssige tilstand, skal der udføres destruktive indgreb i klimaskærmen.

DESTRUKTIVE UNDERSØGELSER

Der er i forbindelse med bygningsgennemgang ikke givet tilladelse til at foretage destruktive undersøgelser. Oplysning om isolering beror derfor på energikonsulentens skøn, tegningsmateriale og byggeskik.

FIRMA

Firmanummer: 600472
CVR-nummer: 35894675

Energiingeniørerne ApS
H. P. Hansens Plads 32
4200 Slagelse

www.energiing.dk
kontakt@energiing.dk
tlf. 28728728

Ved energikonsulent
Andreas Korsgaard

RAPPORTENS GYLDIGHED

Gyldig fra 4. marts 2026 til den 4. marts 2036

KLAGEMULIGHEDER

Tror du, der er fejl i rapporten, eller ønsker du at klage over energimærkningen, skal du rette henvendelse til det certificerede energimærkningsfirma, der har udarbejdet mærkningen.

Ejeren af bygningen eller enheden kan klage. Klagen skal være modtaget hos det certificerede energimærkningsfirma, senest:

- 1 år efter energimærkningsrapportens dato, eller
- 1 år efter bygningens overtagedesdag, som er aftalt mellem sælger og køber, hvis bygningen efter indberetningen af energimærkningsrapporten har fået ny ejer - dog senest 6 år efter energimærkningsrapportens datering.

Reglerne om klageadgang står i gældende bekendtgørelse om energimærkning af bygninger. Klik ind på linket og læs mere om, hvordan du indgiver en klage.

<https://ens.dk/analyser-og-statistik/klagevejledning>

Det certificerede energimærkningsfirma behandler klagen og bør meddele sin skriftlige afgørelse af klagen inden for 4 uger.

BEHANDLING AF OPLYSNINGER

Energistyrelsen er ansvarlig for behandlingen af oplysninger om bygningen, herunder offentliggørelse af energimærkningsrapporten. Du kan læse mere om reglerne, samt hvordan vi behandler oplysninger på vores hjemmeside.

<https://ens.dk/analyser-og-statistik/lovgivning-om-energimaerkning>

Adresse

Stenstuegade 1
4200 Slagelse

Energimærkningsnummer

311885359

Gyldighedsperiode

4. marts 2026 - 4. marts 2036

Udarbejdet af

Energiingeniørerne ApS
CVR-nr.: 35894675

Ved udarbejdelse af energimærkningen er der taget udgangspunkt i de gældende retningslinjer og standardforudsætninger fastlagt af Energistyrelsen. Disse har til formål at sikre ensartethed og sammenlignelighed mellem bygninger. Forudsætningerne gælder for alle bygningstyper – enfamiliehuse, etageejendomme, erhvervsbygninger og landbrugsbygninger – med nødvendige tilpasninger i beregningsgrundlaget afhængigt af bygningens brug og funktion.

1. Generelle forudsætninger

- Bygningen betragtes som opvarmet til 20 °C i alle rum hele året, uanset faktisk brug.
- Forbruget til opvarmning, ventilation og varmt brugsvand vurderes ud fra et standardiseret forbrugsgrundlag.
- Oplysninger om bygningsarealer er baseret på BBR-data og/eller opmåling – kun opvarmede arealer medregnes.
- Varmetilskud fra personer, solindfald og elapparater indgår efter standardværdier.
- Beregninger baseres på standardklimadata (danske referenceår fra Energistyrelsen).

2. Varmeanlæg og tekniske installationer

- Virkningsgrader for kedler, varmepumper og fjernvarme er fastlagt efter type, alder og tilstand – og anvender standardværdier, hvor dokumentation mangler.
- For enfamiliehuse antages et varmtvandsforbrug på 250 liter pr. m² opvarmet etageareal pr. år. For etageboliger, erhverv og institutioner anvendes standardforbrug efter bygningskategori.

3. Klimaskærm og isolering

- Vurderinger af konstruktioner sker med udgangspunkt i opførelsesår, synlige forhold, gængse byggeteknikker fra perioden samt oplysninger fra ejer/ejers repræsentant.
- Hvor konstruktioner er skjulte (fx gulve, tagrum, hulmure), antages isoleringsniveauer svarende til typiske byggeskikke for perioden, medmindre anden dokumentation foreligger.
- Vinduer og ruder vurderes visuelt – hvis energiruder ikke kan dokumenteres, antages almindelige termoruder.

4. Bemærkninger

- Energimærket udtrykker bygningens beregnede energibehov, ikke det faktiske forbrug, som afhænger af brugeradfærd, indetemperatur og varmeanvendelse.
- Ejers oplysninger er afgivet mundtligt i forbindelse med og efter bygningsgennemgangen.
- Ved bygningsgennemgangen var der adgang til kælderplan (herunder fyrrum), stueplan, teknikrum med ventilationsanlæg på 2. sal samt fælles gangarealer i øvrigt. Der var ikke adgang til klinikker. En række forhold er derfor skønnet/baseret på ejers oplysninger.

KOMMENTARER TIL BYGNINGSBESKRIVELSEN

Det registrerede opvarmede etageareal stemmer overens med oplysningerne i BBR-ejermeddelelsen.

Adresse

Stenstuegade 1
4200 Slagelse

Energimærkningsnummer

311885359

Gyldighedsperiode

4. marts 2026 - 4. marts 2036

Udarbejdet af

Energiingeniørerne ApS
CVR-nr.: 35894675

På de følgende sider kan du se en detaljeret beskrivelse af energitilstanden af din bygning, energikonsulentens forslag til energiforbedringer og tilhørende energiløsninger.

Nogle forbedringsforslag er rentable. Det betyder, at du sparer mere på dit energiforbrug inden for energiforbedringens levetid, end energiforbedringen koster at gennemføre.

De rentable forslag fremgår med en investeringspris.

Nogle forbedringsforslag kan med fordel overvejes ved renoveringer, eller hvis der er bygningsdele, der alligevel skal udskiftes. Investeringsprisen til forbedringsforslag ved renovering, er ikke angivet da investeringen vil afhænge af den konkrete renovering, som skal ske i forbindelse med besparelsesforslaget.

TAG OG LOFT

LOFTRUM

STATUS

Loftsrum skønnes isoleret med ca. 350 mm mineraluld iht. opførelses-/renoveringstidspunkt (ca. 2020).

YDERVÆGGE

KÆLDER YDERVÆGGE

STATUS

Kælderydervægge er iflg. tegning generelt 35 cm massiv betonvæg, der er isoleret med 30 mm kork indvendigt.

VINDUER, ØVENLYS OG DØRE

FACADEVINDUER

STATUS

Vinduer og yderdøre er iflg. ejer generelt med 2-lags energiruder.

Dobbeltdør med sidepartier i nordfacade (til Røde Kors butik) er med 2-lags termoruder i døre og 1-lags glastruder i sidepartier.

RENOVERINGSFORSLAG

Dobbeltdør med sidepartier i nordfacade (til Røde Kors butik) udskiftes til nyt med 3-lags energiruder (energiklasse A).

ÅRLIG BESPARELSE

1.700 kr.

INVESTERING

ØVENLYS

STATUS

Øvenlys skønnes med en u-værdi på 1,4 iht. alder. Der var ikke adgang til vinduerne ved besigtigelsen.

GULVE

KÆLDERGULV

STATUS

Kældergulv er udført af beton med slidlagsgulv. Gulvet er uisoleret med stenlag som kapillarbrydende lag iht. tegningsmateriale.

VENTILATION

VENTILATION

STATUS

Bygningen ventileres primært via mekanisk balanceret ventilationsanlæg med varmegenvinding af typen Salda AmberAir 5-KR SW50 R S fra 2018. Bygningen vurderes som normal tæt.

VARMEFORDELING

VARMEFORDELING

STATUS

Den primære opvarmning sker via radiatorer. Varmefordelingsrør skønnes udført som 2-strengs anlæg.

VARMEFORDELINGSPUMPER

STATUS

Varmefordelingspumpe i varmecentral er af typen Grundfos UPS 40-60 med en maksimal effekt på 345 W.

Varmefordelingspumpe ved ventilationsaggregat er af typen Grundfos Alpha2 25-60 med en maksimal effekt på 45 W.

RENOVERINGSFORSLAG

Varmefordelingspumpe i varmecentral udskiftes med en ny, som Grundfos Magna3 40-60 F.

ÅRLIG BESPARELSE

1.500 kr.

INVESTERING

13.000 kr.

AUTOMATIK

STATUS

Der skønnes at være termostatventiler på minimum 75 % af radiatorer.

Automatik til fjernvarme er af typen HoneyWell Aquatrol W964E med urstyring og udetemperaturkompensering.

Adresse

Stenstuegade 1
4200 Slagelse

Energimærkningsnummer

311885359

Gyldighedsperiode

4. marts 2026 - 4. marts 2036

Udarbejdet af

Energiingeniørerne ApS
CVR-nr.: 35894675

VARMT BRUGSVAND

VARMT BRUGSVAND

STATUS

I beregningen er der indregnet et varmtvandsforbrug på 100 liter pr. m² opvarmet etageareal pr. år.

VARMTVANDSRØR

STATUS

Varmetabet fra tilslutningsrør indregnes med et standard værdisæt for rørlængde og isoleringsniveau svarende til 4 meter med 30 mm isolering. Dette udføres iht. gældende Håndbog for Energikonsulenter.

Varmtvandsrør og cirkulationsledning er skønnet med 20 mm isolering generelt.

VARMTVANDSPUMPER

STATUS

Varmtvandspumpe er af typen Grundfos Alpha2 25-60 N med AutoAdapt og en maksimal effekt på 34 W.

VARMTVANDSBEHOLDER

STATUS

Varmt brugsvand produceres i 196 ltr. præisoleret varmtvandsbeholder af typen Reflex AB 200/1_C s fra 2019.

EL

BELYSNING

STATUS

Belysningsanlæg består iflg. ejer helt overvejende af LED-armaturer.

I kælder er flere armaturer med lysstofsrør og konventionelle forkoblinger.

Der er registreret styring med bevægelsesmeldere i fælles gangarealer samt patienttoilet ved hudklinik.

SOLCELLER

STATUS

Der er ingen solceller på bygningen.

RENOVERINGSFORSLAG	ÅRLIG BESPARELSE	INVESTERING
Montering af solceller på taget. Det anbefales at der monteres solceller af typen Monokrystallinske silicium med et areal på ca. 260 m ² . Det bør undersøges om den eksisterende tagkonstruktion er egnet til den ekstra vægt fra solcellerne. En eventuel udgift til dette er ikke medtaget i forslaget økonomi.	51.800 kr.	

AdresseStenstuegade 1
4200 Slagelse**Energimærkningsnummer**

311885359

Gyldighedsperiode

4. marts 2026 - 4. marts 2036

Udarbejdet afEnergiingeniørerne ApS
CVR-nr.: 35894675

En bygning består af mange dele, der har betydning for bygningens energibehov. Figuren herunder giver en forklaring af de væsentligste dele på tværs af konstruktioner og installationer.

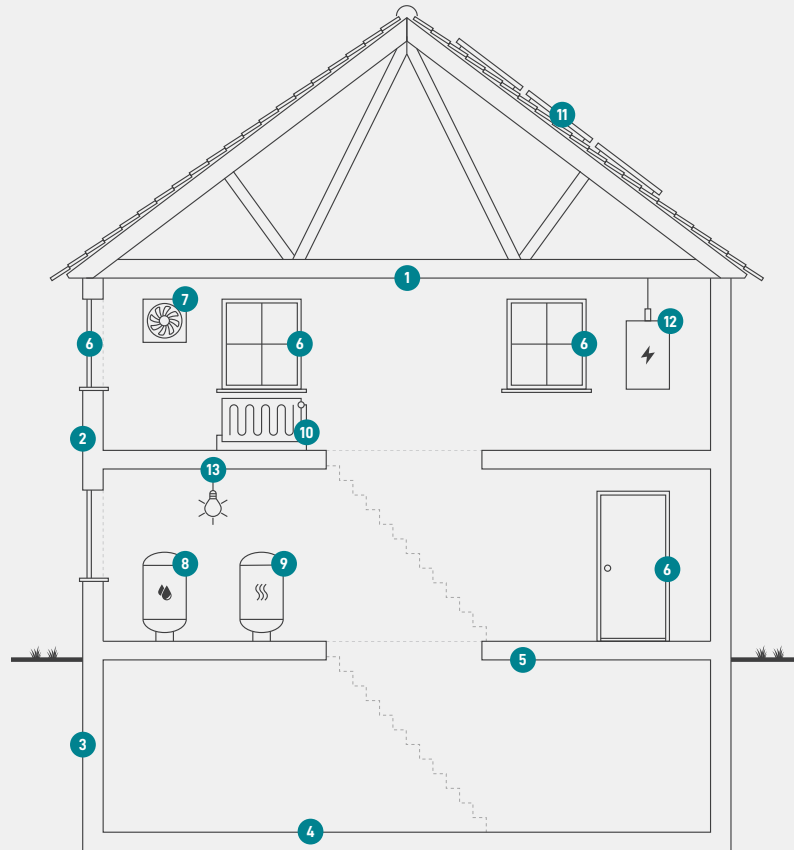

1

Tag og loft

Bygningens øverste del af klimaskærmen, f.eks. et loftrum, et fladt tag eller et udnyttet tagrum.

2

Ydervægge

Bygningens vægge ud mod det fri eller mod uopvarmede områder. Væggen kan være hule, massive eller lette ydervægge.

3

Kælderydervægge

Bygningens kælderydervægge, som vender mod jorden.

4

Kældergulv

Bygningens nederste del af klimaskærmen i bygninger med opvarmet kælder.

5

Etageadskillelse og gulv

Bygningens nederste del af klimaskærmen, f.eks. terrændæk, gulv mod krybekælder eller etageadskillelse mod opvarmet kælder.

6

Vinduer/døre

Bygningens facadevinduer og yderdøre.

7

Ventilation

Bygningens ventilationsanlæg og ventilationskanaler.

8

Varmt brugsvand

Bygningens komponenter til varmt brugsvand, bl.a. varmtvandsrør og varmtvandsbeholder.

9

Varmeanlæg

Bygningens varmeanlæg, f.eks. kedler, fjernvarme, ovne og varmepumper.

10

Varmefordeling

Bygningens varmfordelingsanlæg, bl.a. varmeanlægget, varmerør og automatik.

11

Solenergi

Bygningens solenergi, f.eks. solvarme og solceller.

12

El og teknik

Bygningens driftsrelaterede el og teknik, f.eks. varmfordelingspumper, varmtvandspumper og vindmøller.

13

Belysning

Bygningens belysning. Kun relevant ved energimærkning af store bygninger, som f.eks. etagebyggeri og erhverv.

Adresse

Stenstuegade 1
4200 Slagelse

Energimærkningsnummer

311885359

Gyldighedsperiode

4. marts 2026 - 4. marts 2036

Udarbejdet af

Energiingeniørerne ApS
CVR-nr.: 35894675

ENERGIMÆRKE

FOR BYGNINGEN

**Stenstuegade 1
4200 Slagelse**

Større bygninger over 600 m², der ofte besøges af offentligheden, er pålagt til enhver tid, at synliggøre energimærkningscertifikatet for brugerne af bygningen.

Energimærkningen er baseret på beregnet forbrug



Energistyrelsen

Gyldig fra den 4. marts 2026 til den 4. marts 2036
Energimærkningsnummer: 311885359