

ENERGIMÆRKNINGSRAPPORT

ENERGIMÆRKE OG FORSLAG TIL ENERGIFORBEDRINGER

Slagelse Boligselskab afd. 21
Løvegade 32A
4200 Slagelse

DINE BYGNINGER
HAR ENERGIMÆRKE

D

Du betaler hvert år **800 kr.**
mere, end du behøver i energjudgifter*

ENERGIKONSULENTENS BEDSTE ANBEFALINGER

1 Begge bygninger: Efterisolering af port/gennemgang med 150 mm isolering

Årlig besparelse: 500 kr.
Investering: 15.700 kr.

2 Begge bygninger: Isolering af brugsvandsrør og cirkulationsledning op til 50 mm

Årlig besparelse: 400 kr.
Investering: 7.400 kr.

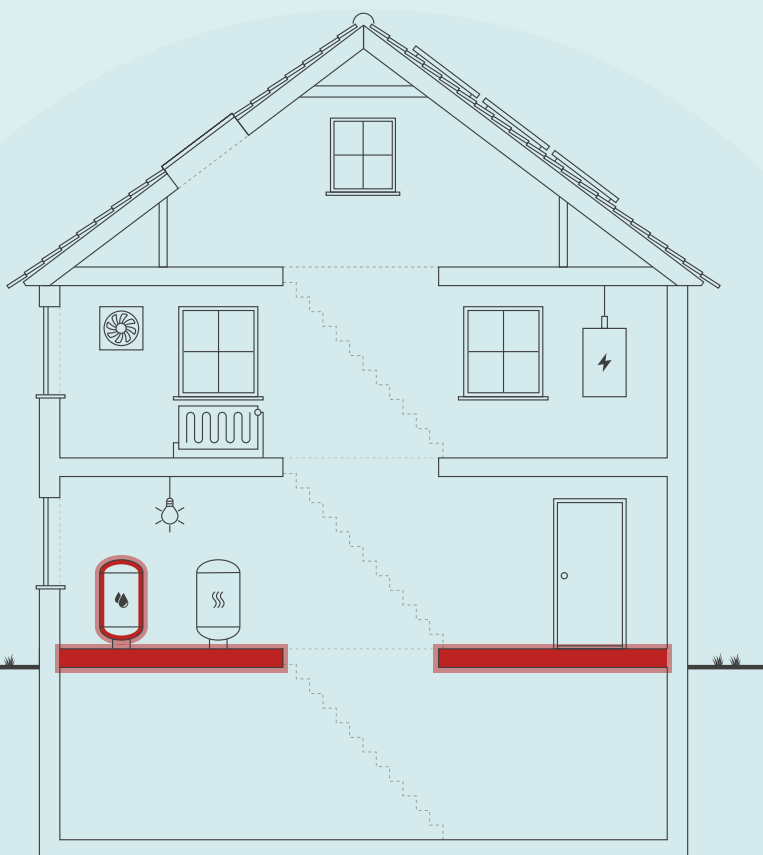

Skitsen illustrerer en generisk bygning, baseret på bygningens karaktertræk. Ikonforklaring kan ses under afsnittet IKONFORKLARING.

BYGNINGENS ENERGIFORBRUG*

	I DAG	EFTER RENTABLE TILTAG	DU SPARER ÅRLIGT
Fjernvarme	91.500 kr.	90.700 kr.	800 kr.
El til andet	145.500 kr.	145.500 kr.	0 kr.
Samlet energjudgift	237.000 kr.	236.200 kr.	800 kr.
Samlet CO ₂ -udledning	22,38 ton	22,28 ton	0,10 ton

* Tallene er baseret på en standardiseret brug af bygningen. Se siden: FORMÅLET MED ENERGIMÆRKNINGEN.

BYGNINGENS PLACERING PÅ ENERGIMÆRKNINGSSKALAEN



Adresse

Løvegade 32A
4200 Slagelse

Energimærkningsnummer

311563059

Gyldighedsperiode

19. november 2021 - 19. november 2031

Udarbejdet af

Energi- og Bygningsrådgivning
A/S
CVR-nr.: 33077831

På denne side får du hjælp til at igangsætte de energiforbedringer, som energikonsulenten har fremhævet. Du kan sammenligne tiltagene på tværs af økonomi, klima og praktiske forhold, ligesom der til hvert forslag er en trinvis guide til at komme i gang med energiforbedringerne.

På de følgende sider i rapporten finder du detaljeret information om energikonsulentens forbedringsforslag.

BEGGE BYGNINGER: EFTERISOLERING AF PORT/GENNEMGANG MED 150 MM ISOLERING

- 1 Find en håndværker eller anden relevant fagperson som kan hjælpe dig med planlægning og udførelse af din energiforbedring.
- 2 Undersøg nærmere om Begge bygninger: Efterisolering af port/gennemgang med 150 mm isolering
- 3 Læs mere om energiforbedringer på spareenergi.dk
- 4 Indhent et eller flere tilbud på energiforbedringen, udvælg den løsning, der passer dig bedst, og begynd din energiforbedring.



Besparelse
500 kr./årligt



CO₂-reduktion
59 kg./årligt



Investering
15.700 kr.



Renoveringstid
Fra 1 uge til 2 uger

BEGGE BYGNINGER: ISOLERING AF BRUGSVANDSRØR OG CIRKULATIONSLEDNING OP TIL 50 MM

- 1 Find en håndværker eller anden relevant fagperson som kan hjælpe dig med planlægning og udførelse af din energiforbedring.
- 2 På Spareenergi.dk kan du få inspiration til energiforbedringen om "Isolering af rør til varmt vand"
- 3 Læs mere om den konkrete energiforbedring på www.spareenergi.dk/isolering-af-roer-til-varmt-vand
- 4 Indhent et eller flere tilbud på energiforbedringen, udvælg den løsning, der passer dig bedst, og begynd din energiforbedring.



Besparelse
400 kr./årligt



CO₂-reduktion
39 kg./årligt



Investering
7.400 kr.



Renoveringstid
Fra 1 uge til 2 uger

ENERGIPRISER

Svingende energipriser har ikke betydning for bygningens energimærke, men har indflydelse på energioekonomien anført på forsiden. Nogle energimærker er udarbejdet i perioder, hvor energipriserne har været betydeligt højere end andre. Ved høje energipriser kan værdien af besparelsesforslag blive større, hvilket betyder, at det kan give økonomisk mening at gennemføre flere forslag.

HJÆLP TIL GENNEMFØRELSE AF ENERGIBESPARELSER OG RÅD OM FINANSIERING

Energikonsulenten kan fortælle dig, hvilke forudsætninger der ligger til grund for de enkelte forbedringsforslag. På spareenergi.dk kan du læse mere om energirenoveringer og finde inspiration og hjælp til at igangsætte en energirenovering. Find f.eks. Bygningsguiden, hvor vi har samlet viden om de mest almindelige hustyper i Danmark – så du kan få overblik over, hvordan man opnår en bedre bolig, der både er energieffektiv, har et godt indeklima og er tidssvarende.

Kontakt din bank: Flere banker tilbyder klima- og energieffektiviseringslån med lav rente. Ring til din bank og hør hvad de kan tilbyde.

Adresse

Løvegade 32A
4200 Slagelse

Energimærkningsnummer

311563059

Gyldighedsperiode

19. november 2021 - 19. november 2031

Udarbejdet af

Energi- og Bygningsrådgivning
A/S
CVR-nr.: 33077831

På denne side kan du sammenligne økonomi og klimaeffekt for alle rapportens forbedringsforslag.

SIDE 3 - BILAG

RENTABLE RENOVERINGSFORSLAG			
RENOVERINGSFORSLAG	ÅRLIG BESPARELSE*	INVESTERING	REDUKTION I ÅRLIGT UDLEDT CO ₂
ETAGEADSKILLELSE Begge bygninger: Efterisolering af port/gennemgang med 150 mm isolering	500 kr.	15.700 kr.	59 kg CO ₂
VARMTVANDSRØR Begge bygninger: Isolering af brugsvandsrør og cirkulationsledning op til 50 mm	400 kr.	7.400 kr.	39 kg CO ₂
ANDRE FORSLAG DER KAN VÆRE RENTABLE, HVIS DE UDFØRES SAMMEN MED ANDRE RENOVERINGER			
LETTE YDERVÆGGE Begge bygninger: Udvendig efterisolering af kvistflunke med 100 mm.	200 kr.		14 kg CO ₂
FACADEVINDUER Begge bygninger: Udskiftning af eksisterende vinduer uden energiruder	1.300 kr.		151 kg CO ₂
OVENLYS Begge bygninger: Udskiftning af eksisterende ovenlysvinduer uden energiruder	200 kr.		17 kg CO ₂
YDERDØRE Begge bygninger: Udskiftning af eksisterende terrassedøre uden energiruder	3.800 kr.		468 kg CO ₂
SOLVARME Installation af nyt solvarmeanlæg til brugsvandsproduktion og ny solvarmebeholder.	5.300 kr.		661 kg CO ₂
VARMERØR Begge bygninger: Isolering af varmerør på loftet op til 50 mm	300 kr.		31 kg CO ₂
BELYSNING Løvegade 32: Der installeres ny bevægelsesmeldere for lys i kælder med undtagelse af teknikrum. Belysning i forrum, vaskerum og teknikrum skiftes til LED.	600 kr.		53 kg CO ₂
BELYSNING Energiforbedring af andet el-forbrugende udstyr i ejendommen	0 kr.		0 kg CO ₂
APPARATER Energiforbedring af andet el-forbrugende udstyr i ejendommen	0 kr.		0 kg CO ₂
SOLCELLER Begge bygninger: Montage af nye solceller	4.900 kr.		665 kg CO ₂

* Tallene er baseret på en standardiseret brug af bygningen. Se siden: FORMÅLET MED ENERGIMÆRKNINGEN.

Adresse

Løvegade 32A
4200 Slagelse

Energimærkningsnummer

311563059

Gyldighedsperiode

19. november 2021 - 19. november 2031

Udarbejdet af

Energi- og Bygningsrådgivning
A/S
CVR-nr.: 33077831

FORMÅLET MED ENERGIMÆRKNINGEN

Energimærkning af bygninger har to formål: Mærkningen synliggør bygningens beregnede energibehov og er derfor en form for varedeklaration, når en bygning sælges eller udlejes. På baggrund af det beregnede energibehov tildeles boligen en karakter på energimærkningskalaen fra A2020 til G.

Rapporten giver et overblik over de energimæssige forbedringer af bygningerne, som er rentable at gennemføre eller kan være rentable, hvis de udføres sammen med andre renoveringer. Rapporten beskriver hvad forbedringerne går ud på, hvad de koster at gennemføre, hvor meget energi og CO2 man sparer, og hvor stor besparelse der kan opnås på el- og varmeregninger ud fra det beregnede energibehov.

DERFOR SKAL DU GENNEMFØRE ENERGIFORBEDRINGER:



BEDRE INDEKLIMA

Energiforbedringer kan have en positiv betydning for indeklimaet.



VARMERE OVERFLADER

Bygningen bliver bedre til at holde på varmen, så det er muligt at udnytte flere områder i bygningen, der før var for kolde.



ØGET KOMFORT

Det bliver nemmere at opretholde den rette temperatur i bygning, så den bliver rarere at være i.



MINDRE TRÆK

Bygningen bliver tættere, så det ikke længere trækker fra de steder, hvor brugerne før var generet af kulde og træk.

Det beregnede energibehov er en ret præcis indikator for bygningens energimæssige kvalitet – i modsætning til det faktiske forbrug, som naturligvis er stærkt afhængigt både af vejret og af de vaner, som bygningens brugere har. Nogle sparer på varmen, mens andre fyrer for åbne vinduer eller bruger store mængder varmt vand.

For at kunne sammenligne bygningers energimæssige kvalitet, beregnes bygningens beregnede energibehov ud fra en række standardantagelser for vej, familiestørrelse, indendørstemperatur, adfærd m.v. Nedenfor ses de mest centrale antagelser for det beregnede energibehov.

FIRE ÅRSAGER TIL AT BYGNINGENS FAKTISKE VARMEREGNING KAN AFVIGE FRA DET BEREGNEDNE ENERGIBEHOV I RAPPORTEN:



BRUG AF BYGNINGEN

Der antages en gennemsnitlig anvendelse af bygningen ift. brugere, drift og apparater. Det faktiske varmeforbrug kan afvige, hvis bygningen har et andet brugsmønster.



INDENDØRSTEMPERATUR

Der antages en konstant opvarmning af bygningen til 20°C. Den faktiske varmeregning kan afvige hvis brugerne ønsker en højere eller lavere temperatur.



VARMTVANDSFORBRUG

Der antages et gennemsnitligt forbrug af varmt vand relativt til bygningens størrelse. Den faktiske varmeregning kan afvige, hvis brugerne bruger mere eller mindre varmt vand.



VEJRFORHOLD

Der antages gennemsnitlige vejrforhold. Den faktiske varmeregning kan afvige, hvis vinteren er særlig varm eller kold.

Adresse

Løvegade 32A
4200 Slagelse

Energimærkningsnummer

311563059

Gyldighedsperiode

19. november 2021 - 19. november 2031

Udarbejdet af

Energi- og Bygningsrådgivning
A/S
CVR-nr.: 33077831



BYGNINGSBESKRIVELSE / Løvegade 32A, 4200 Slagelse

ADRESSE Løvegade 32A, 4200 Slagelse		BBR NR. 330-21752-3	BFE NR. 5365353
BYGNINGENS ANVENDELSE I FØLGE BBR Etagebolig-bygning, flerfamiliehus eller to-familiehus (140)			OPFØRELSESÅR 1991
ÅR FOR VÆSENTLIG RENOVERING Ikke angivet	VARMEFORSYNING Fjernvarme	SUPPLERENDE VARME Ingen	BOLIGAREAL I BBR 510 m ²
OPVARMET BYGNINGSAREAL 606 m ²	HERAF TAGETAGE OPVARMET 175 m ²	HERAF KÆLDERETAGE OPVARMET 96 m ²	UOPVARMET KÆLDERETAGE 0 m ²

D

ENERGIMÆRKE

D

ENERGIMÆRKE EFTER RENTABLE BESPARELSFORSLAG

C

ENERGIMÆRKE EFTER ALLE BESPARELSFORSLAG

BYGNINGENS BEREGNEDE ENERGIBEHOV**

Opvarmning

FORSYNINGSFORM Fjernvarme	VARMEBEHOV I kWh 67.300	OMREGNET TIL ENERGIENHED FOR FORSYNINGSFORM 67,30 MWh fjernvarme
------------------------------	----------------------------	---

**Bygningens beregnede energibehov er i denne rapport tilføjet efter energimærkningen er indberettet. Tallene er baseret på de registrerede bygningsdata. Udseendet kan variere fra andre senere indberettede energimærkninger. Dette har ingen indflydelse på kvaliteten af data eller på energimærkningen generelt.

Andre energibehov

EL TIL ANDET* El	kWh 36.075
---------------------	---------------

*El til bygningsdrift er det elforbrug, der i beregningen går til installationer, f.eks. varmfordelingspumper, ventilation mv. El til forbrug dækker over et standardiseret, gennemsnitligt elforbrug til f.eks. hvidevarer, tv mv. El til forbrug påvirker ikke energimærkekaraktæren, men den varme der afgives fra elforbrugende udstyr reducerer bygningens beregnede varmebehov.

Adresse

Løvegade 32A
4200 Slagelse

Energimærkningsnummer

311563059



Gyldighedsperiode

19. november 2021 - 19. november 2031

Udarbejdet af

Energi- og Bygningsrådgivning
A/S
CVR-nr.: 33077831

BYGNINGSBESKRIVELSE / Frederiksgade 25, 4200 Slagelse

ADRESSE Frederiksgade 25, 4200 Slagelse		BBR NR. 330-21752-4	BFE NR. 5365353	
BYGNINGENS ANVENDELSE I FØLGE BBR Etagebolig-bygning, flerfamiliehus eller to-familiehus (140)			OPFØRELSESÅR 1991	
ÅR FOR VÆSENTLIG RENOVERING Ikke angivet	VARMEFORSYNING Fjernvarme	SUPPLERENDE VARME Ingen	BOLIGAREAL I BBR 488 m ²	ERHVERVSAREAL I BBR 0 m ²
OPVARMET BYGNINGSAREAL 488 m ²	HERAF TAGETAGE OPVARMET 170 m ²	HERAF KÆLDERETAGE OPVARMET 0 m ²	UOPVARMET KÆLDERETAGE 0 m ²	
 ENERGIMÆRKE		 ENERGIMÆRKE EFTER RENTABLE BESPARELSESFORSLAG		 ENERGIMÆRKE EFTER ALLE BESPARELSESFORSLAG

BYGNINGENS BEREGNEDE ENERGIBEHOV**

Opvarmning

FORSYNINGSFORM Fjernvarme	VARMEBEHOV I kWh 67.040	OMREGNET TIL ENERGIENHED FOR FORSYNINGSFORM 67,04 MWh fjernvarme
------------------------------	----------------------------	---

**Bygningens beregnede energibebehov er i denne rapport tilføjet efter energimærkningen er indberettet. Tallene er baseret på de registrerede bygningsdata. Udseendet kan variere fra andre senere indberettede energimærkninger. Dette har ingen indflydelse på kvaliteten af data eller på energimærkningen generelt.

Andre energibebehov

EL TIL ANDET* El	kWh 33.201
---------------------	---------------

*El til bygningsdrift er det elforbrug, der i beregningen går til installationer, f.eks. varmfordelingspumper, ventilation mv. El til forbrug dækker over et standardiseret, gennemsnitligt elforbrug til f.eks. hvidevarer, tv mv. El til forbrug påvirker ikke energimærkekaraktæren, men den varme der afgives fra elforbrugende udstyr reducerer bygningens beregnede varmebehov.

ANVENDTE ENERGIPRISER INKL. AFGIFTER VED BEREKNING AF BESPARELSER

Anvendte energipriser ved beregning af energibesparelserne i denne rapport:

Fjernvarme
523 kr. pr. MWh
Fast afgift: 21.210 kr. pr. år

Elektricitet til andet end opvarmning
2,10 kr. pr. kWh

Den anvendte pris for afregning af fjernvarme er indhentet via beregningsprogrammet bestemt ud fra fjernvarmeværkets gældende takster og betingelser.

Den anvendte pris for afregning af el er i beregningen på 2,1 kr./kWh. Prisen er et gennemsnit for priser i området.

De skønnede omkostninger i forbindelse med besparelsesforslagene er indhentet ved hjælp af prisbøger, skøn og erfaringstal. Det bemærkes, at besparelserne er beregnet i forhold til det beregnede forbrug.

Alle priser er inklusiv moms og afgifter jf. lovgivning for energimærkning.

OPLYST FORBRUG INKL. MOMS OG AFGIFTER

Denne rapport indeholder oplysninger omkring det faktiske forbrug, som energikonsulenten har indhentet ved udførelsen af energimærket. Oplysningerne om det faktiske forbrug kan ses under afsnittet OPLYST ENERGIFORBRUG.

FORBEHOLD FOR PRISER PÅ INVESTERING I ENERGIBESPARELSE

Energimærkets besparelsesforslag er baseret på energikonsulentens erfaring og vurdering. Før energibesparelsesforslagene iværksættes, bør der altid indhentes tilbud fra flere leverandører, da de angivne priser alene skal betragtes som vejledende. Desuden bør det undersøges om energiforbedringen kræver myndighedsgodkendelse.

Årligt abonnement for salg af el bør undersøges nærmere, da dette varierer meget på det frie el marked.

For en konkret vurdering af ejendommens isoleringsmæssige tilstand, skal der udføres destruktive indgreb i klimaskærmen.

DESTRUKTIVE UNDERSØGELSER

Der er i forbindelse med bygningsbesigtigelsen ikke givet tilladelse til at foretage destruktive undersøgelser. Oplysning om isolering beror derfor på energikonsulentens skøn, tegningsmateriale og byggeskik.

FIRMA

Firmanummer: 600164
CVR-nummer: 33077831

Energi- og Bygningsrådgivning A/S
Lautrupvang 2
2750 Ballerup

www.ebas.dk
ka@ebas.dk
tlf. 70208686

Ved energikonsulent
Frederik Thers

RAPPORTENS GYLDIGHED

Gyldig fra 19. november 2021 til den 19. november 2031

KLAGEMULIGHEDER

Tror du, der er fejl i rapporten, eller ønsker du at klage over energimærkningen, skal du rette henvendelse til det certificerede energimærkningsfirma, der har udarbejdet mærkningen.

Ejeren af bygningen eller enheden kan klage. Klagen skal være modtaget hos det certificerede energimærkningsfirma, senest:

- 1 år efter energimærkningsrapportens dato, eller
- 1 år efter bygningens overtagelsesdag, som er aftalt mellem sælger og køber, hvis bygningen efter indberetningen af energimærkningsrapporten har fået ny ejer - dog senest 6 år efter energimærkningsrapportens datering.

Reglerne om klageadgang står i gældende bekendtgørelse om energimærkning af bygninger. Klik ind på linket og læs mere om, hvordan du indgiver en klage.

www.ens.dk/ansvarsomraader/energimaerkning-af-bygninger/klagevejledning

Det certificerede energimærkningsfirma behandler klagen og bør meddele sin skriftlige afgørelse af klagen inden for 4 uger.

BEHANDLING AF OPLYSNINGER

Energistyrelsen er ansvarlig for behandlingen af oplysninger om bygningen, herunder offentliggørelse af energimærkningsrapporten. Du kan læse mere om reglerne, samt hvordan vi behandler oplysninger på vores hjemmeside.

www.ens.dk/ansvarsomraader/energimaerkning-af-bygninger/lovgivning-om-energimaerkning

Adresse

Løvegade 32A
4200 Slagelse

Energimærkningsnummer

311563059

Gyldighedsperiode

19. november 2021 - 19. november 2031

Udarbejdet af

Energi- og Bygningsrådgivning
A/S
CVR-nr.: 33077831

Nærværende energimærkningsrapport omfatter følgende bygninger som er angivet i BBR:

Bygningsnr. 3 fra 1991. Bygningen er ikke om- tilbygget.

Bygningsnr. 4 fra 1991. Bygningen er ikke om- tilbygget.

DOKUMENTATION TIL ENERGIMÆRKNINGSRAPPORTEN

Nærværende energimærkningsrapport er udført i henhold til Energistyrelsens vejledninger og regler som er gældende på tidspunktet for udarbejdelse af energimærkningsrapporten.

Ved besigtigelsen forelå der tegningsmateriale. Anmærkningerne i energimærket er derfor baseret på disse og opmålinger og registreringer foretaget under besigtigelsen, kombineret med faglige skøn.

Der er ikke foretaget destruktive undersøgelser til kontrol af isoleringsforhold i skjulte konstruktioner.

Følgende oplysninger fra bygherre var udleveret i forbindelse med energimærkningen af ejendommen:

Interviewskema

Tegningsmateriale.

Følgende bygningsdele var ikke tilgængelige ved besigtigelsen:

Loft er kun begrænset besigtiget, grundet begrænset adgang.

BYGNINGENS OVERORDNEDE TILSTAND

Bygningens placering på energimærkeskalaen er erfaringsmæssigt normal for bygninger af tilsvarende type, alder og omfang af eventuelle energieffektiviseringer.

Konstruktioner, isoleringsforhold og de tekniske installationer er generelt set karakteristiske for bygningens alder, og der er ikke udført større energibesparende foranstaltninger.

ENERGIBESPARELSER I FORBINDELSE MED RENOVERING

I forbindelse med evt. reovering, om- eller tilbygning anbefales det at fremtidssikre investeringen ved f.eks. at efterisolere op til lavenerginiveau, fremfor kun lige at overholde gældende minimumskrav. Lavenergiløsninger giver ofte den bedste totaløkonomi og fremmer derved bygningens værdi.

Da forslag i energimærkningsrapporten bygges delvist på skøn og erfaringstal, anbefales det at kontakte relevante rådgivere og udførende for at få korrekt rådgivning og prissætning på tiltag før igangsættelse.

Besparelsesforslag på klimaskærmen som har over 59,5 års tilbagebetalingstid og ikke hænger sammen med bedre sparelsesforslag er udeladt fra rapporten.

Besparelsesforslag på tekniske installationer som har over 27,2 års tilbagebetalingstid og ikke hænger sammen med bedre sparelsesforslag er fjernet fra rapporten.

RÅDGIVNING

I forbindelse med energireoveringer og andre energi eller byggeprojekter, rådgiver NRGi Rådgivning om hvorledes projekterne kan realiseres bedst muligt. Vores ydelser indeholder udover energirådgivning, rådgivning om drift og vedligehold samt traditionel bygherrerådgivning.

Det anbefales at der ved udskiftning eller ombygning af tekniske installationer og konstruktioner altid inddrages rette kompetencer for uddybende rådgivning. Dette for at sikre at alle komponenter fungerer sammen med hinanden og at de er dimensioneret korrekt. Alle tekniske anlæg bør funktionskontrolleres og serviceres efter gældende forskrifter.

Adresse

Løvegade 32A
4200 Slagelse

Energimærkningsnummer

311563059

Gyldighedsperiode

19. november 2021 - 19. november 2031

Udarbejdet af

Energi- og Bygningsrådgivning
A/S
CVR-nr.: 33077831

BEREGNET OG OPLYST FORBRUG

I energimærket indgår varmekonsum til opvarmning og varmt brugsvand samt det beregnede elforbrug til belysning og bygningsdrift herunder cirkulationspumper og ventilationsanlæg. Disse forbrug tager udgangspunkt i bygnings registrerede konstruktioner og tekniske installationer.

I beregningen indgår også varmetilskud fra personer, solindfald og elektriske apparater. Disse tilskud tager udgangspunkt i standardværdier som regler for energimærkning fastsætter.

Beregningen baseres således på en blanding af faktiske forhold for på konstruktioner, tekniske installationer og brugsmønstre og på standardværdier. Der vil derfor altid forekomme en forskel i energibalancen mellem det beregnede energiforbrug og det oplyste energiforbrug.

De oplyste energiforbrug som er udleveret af bygherre er på henholdsvis 123,914MWh varme og 18.833 kWh el. Varmeforbruget er graddage korrigeret således at det kan sammenlignes med et normalår.

Der er ok overensstemmelse mellem det beregnede- og det oplyste varmekonsum. Forskellen er beregnet til 2 % mere end det oplyste.

KOMMENTARER TIL BYGNINGSBESKRIVELSEN

Bygningerne er i 2½ etager. Løvegade 32-S er med kælder som er opvarmet.

Det registrerede areal i ejendommen stemmer overens med oplysningerne, som er registreret i Bygnings- og Boligregisteret (BBR) hos kommunen. Der er foretaget en vejledende opmåling af ejendommen, kun til brug for energimærkingen.

Det opvarmede areal er opmålt ved kontrolmål under besigtigelsen af ejendommen som er sammenholdt med tegningsmateriale. Energimærkingen er udarbejdet efter disse opmålinger.

Adresse

Løvegade 32A
4200 Slagelse

Energimærkningsnummer

311563059

Gyldighedsperiode

19. november 2021 - 19. november 2031

Udarbejdet af

Energi- og Bygningsrådgivning
A/S
CVR-nr.: 33077831

På de følgende sider kan du se en detaljeret beskrivelse af energitilstanden af dine bygninger, energikonsulentens forslag til energiforbedringer og tilhørende energiløsninger.

Nogle forbedringsforslag er rentable. Det betyder, at du sparer mere på dit energiforbrug inden for energiforbedringens levetid, end energiforbedringen koster at gennemføre.

De rentable forslag fremgår med en investeringspris.

Nogle forbedringsforslag kan med fordel overvejes ved renoveringer, eller hvis der er bygningsdele, der alligevel skal udskiftes. Investeringsprisen til forbedringsforslag ved renovering, er ikke angivet da investeringen vil afhænge af den konkrete renovering, som skal ske i forbindelse med besparelsesforslaget.

TAG OG LOFT

LOFTRUM

STATUS

Begge bygninger:
Hanebåndsloft er isoleret med 200 mm mineraluld. Isoleringsforholdet i konstruktionen er målt i forbindelse med besigtigelsen.

Begge bygninger:
Skråvægge er isoleret med 150 mm mineraluld. Konstruktions- og isoleringsforhold er konstateret ud fra tegningsmateriale.

FLADT TAG

STATUS

Begge bygninger:
Kvisttag er isoleret med 100 mm mineraluld. Konstruktions- og isoleringsforhold er konstateret ud fra tegningsmateriale.

YDERVÆGGE

HULE YDERVÆGGE

STATUS

Begge bygninger:
Ydervægge er udført som 35 cm hulmur. Vægge består udvendigt og indvendigt af tegl. Hulrummet er isoleret ved opførelsen. Konstruktionstykkelse er målt ved vindue. Isoleringsforholdet er skønnet ud fra opførelsetidspunktet.

LETTE YDERVÆGGE

STATUS

Begge bygninger:
Kvistflunke er udført som let konstruktion med beklædning ud- og indvendig. Hulrum mellem beklædninger er isoleret med 100 mm mineraluld. Konstruktions- og isoleringsforhold er konstateret ud fra tegningsmateriale.

Adresse

Løvegade 32A
4200 Slagelse

Energimærkningsnummer

311563059

Gyldighedsperiode

19. november 2021 - 19. november 2031

Udarbejdet af

Energi- og Bygningsrådgivning
A/S
CVR-nr.: 33077831

RENOVERINGSFORSLAG	ÅRLIG BESPARELSE	INVESTERING
<p>Begge bygninger: Udvendig efterisolering med 100 mm isolering i kvistflunke, så den samlede mængde udgør 225 mm isolering. Den udvendige vægbeklædning nedtages og bortskaffes. Der udføres den nødvendige ombygning af både kvistvægge og skotrender. Efterisoleringen afsluttes med ny og godkendt pladebeklædning. Vinduerne skal muligvis flyttes med ud i facaderne eller alternativt udskiftes helt i forbindelse hermed. En udvendig isoleringsløsning sikrer optimal kuldebroafbrydelse. Facadernes udseende ændres dog markant, og det skal forinden arbejdet igangsættes undersøges, om lokale bestemmelser evt. hindrer en sådan ændring i bygningens udseende.</p>	200 kr.	

KÆLDER YDERVÆGGE
<p>STATUS</p> <p>Løvegade 32: Kælderydervægge mod jord består af 40 cm massiv betonvæg med 100 mm udvendig isolering. Konstruktions- og isoleringsforhold er konstateret ud fra tegningsmateriale.</p> <p>Løvegade 32: Kælderydervægge mod jord består af 40 cm betonvæg med 100 mm udvendig isolering. Konstruktions- og isoleringsforhold er konstateret ud fra tegningsmateriale.</p>

VINDUER, OVENLYS OG DØRE

FACADEVINDUER		
<p>STATUS</p> <p>Begge bygninger: Vinduerne er delvis monteret med tolags energirude med kold kant.</p> <p>Begge bygninger: Vinduerne er delvis monteret med tolags termorude med kold kant.</p>		
<p>RENOVERINGSFORSLAG</p> <p>Begge bygninger: Eksisterende vinduer uden energiruder foreslås udskiftet til nye vinduer med energiruder, energiklasse A.</p>	<p>ÅRLIG BESPARELSE</p> <p>1.300 kr.</p>	<p>INVESTERING</p>

OVENLYS
<p>STATUS</p> <p>Begge bygninger: Ovenlysvinduer er delvis monteret med tolags energirude med kold kant.</p> <p>Begge bygninger: Ovenlysvindue er vurderet delvis monteret med tolags termorude med kold kant.</p>

Adresse

Løvegade 32A
4200 Slagelse

Energimærkningsnummer

311563059

Gyldighedsperiode

19. november 2021 - 19. november 2031

Udarbejdet af

Energi- og Bygningsrådgivning
A/S
CVR-nr.: 33077831

RENOVERINGSFORSLAG	ÅRLIG BESPARELSE	INVESTERING
Begge bygninger: Eksisterende ovenlysvinduer uden energiruder foreslås udskiftet til nye med energiruder, energiklasse A.	200 kr.	

YDERDØRE

STATUS

Begge bygninger:
Yderdøre med isoleret fyldninger er monteret med tolags energirude med varm kant.

Begge bygninger:
Terrassedøre er monteret med tolags termorude med kold kant.

RENOVERINGSFORSLAG	ÅRLIG BESPARELSE	INVESTERING
Begge bygninger: Eksisterende terrassedøre uden energiruder foreslås udskiftet til nye, monteret med energiruder, energiklasse A.	3.800 kr.	

GULVE

TERRÆNDÆK

STATUS

Begge bygninger:
Terrændæk er udført af beton med strøgulv. Gulvet er isoleret med 170 mm leca under betonen. Konstruktions- og isoleringsforhold er konstateret ud fra tegningsmateriale.

ETAGEADSKILLELSE

STATUS

Begge bygninger:
Etageadskillelse mod portgennemgange består af beton med trægulv er isoleret med 100 mm mineraluld. Konstruktions- og isoleringsforhold er konstateret ud fra tegningsmateriale.

RENOVERINGSFORSLAG	ÅRLIG BESPARELSE	INVESTERING
Begge bygninger: Efterisolering af etageadskillelse mod portgennemgange med 150 mm isolering, så den samlede mængde udgør 250 mm. Den eksisterende forskalling og isoleringsstand bør vurderes i samarbejde med en håndværker, i forbindelse med udførelsen. Er den eksisterende konstruktion ikke brugbar, bør denne erstattes med et nyt nedhængt loft, med isolering på den udvendige underside af etageadskillelsen. Prisen på dette forslag er beregnet ud fra, at den eksisterende konstruktion er brugbar og dermed kan forlænges. Udførelse skal foregå efter godkendte anvisninger, der dels skal sikre korrekt montage og dels for at sikre mod fugt, svamp og råddannelser.	500 kr.	15.700 kr.

Adresse

Løvegade 32A
4200 Slagelse

Energimærkningsnummer

311563059

Gyldighedsperiode

19. november 2021 - 19. november 2031

Udarbejdet af

Energi- og Bygningsrådgivning
A/S
CVR-nr.: 33077831

KÆLDERGULV

STATUS

Løvegade 32:

Kældergulv er udført af beton med slidlagsgulv. Gulvet er isoleret med 150 mm leca under betonen. Konstruktions- og isoleringsforhold er konstateret ud fra tegningsmateriale.

VENTILATION

VENTILATION

STATUS

Løvegade 32:

Zone: Udsugning, der er i konstant drift fra baderum og køkken.

Anlæg: U01 – fabrikat og type: Systemair MUB 025 315EC.

Mekanisk udsugning

Varmegenvinding: Ingen varmegenvinding

Anlægstype: CAV

Driftstid: 168 timer/uge

Luftskifte: 0,88 l/s/m²

EL-varmevlade: Nej

SEL-værdi: 2,0 kJ/m³

Automatik: Trykstyring

Bygningens tæthed: Normal tæt

Kilde til data: Data fastsat iht. HB2021

Løvegade 32:

Der er naturlig ventilation i kælderen. Bygningen er normal tæt, da konstruktionssamlinger og fuger ved døråbninger, samt tætningslister i vinduer og udvendige døre fremstår i god stand.

Frederiksgade 25:

Zone: Udsugning, der er i konstant drift fra baderum og køkken.

Anlæg: U01 – fabrikat og type: Systemair MUB 025 315EC.

Mekanisk udsugning

Varmegenvinding: Ingen varmegenvinding

Anlægstype: CAV

Driftstid: 168 timer/uge

Luftskifte: 0,86 l/s/m²

EL-varmevlade: Nej

SEL-værdi: 2,0 kJ/m³

Automatik: Trykstyring

Bygningens tæthed: Normal tæt

Kilde til data: Data fastsat iht. HB2021

Adresse

Løvegade 32A
4200 Slagelse

Energimærkningsnummer

311563059

Gyldighedsperiode

19. november 2021 - 19. november 2031

Udarbejdet af

Energi- og Bygningsrådgivning
A/S
CVR-nr.: 33077831

VARMEANLÆG

FJERNVARME

STATUS

Begge bygninger:
Bygningerne opvarmes med fjernvarme. Anlægget er udført som direkte fjernvarmeanlæg, med fjernvarmevand i fordelingsnettet. Fyrrummet ligger i kælderen under Løvegade 32.

VARMEPUMPER

STATUS

Der er ingen varmepumpe i bygningerne.

SOLVARME

STATUS

Begge bygninger:
Der er intet solvarmeanlæg på bygningerne.

RENOVERINGSFORSLAG

Løvegade 32:
Der foreslås installation af et nyt solvarmeanlæg på 30 m², udført som vakuumrør (Piperør) med 1 lag dækglas. Solvarmebeholder (se under afsnittet for varmtvandsbeholdere) skal være med en kapacitet på 50 liter pr. kvm solfanger. Beholder forsynes med elpatron til opvarmning af brugsvand i kolde perioder. Der monteres tilslutningsrør til solfanger, der forsynes med pumpeenhed.

Der foreslås installation af ny solvarmebeholder i forbindelse med solvarmeanlæg

ÅRLIG BESPARELSE

5.300 kr.

INVESTERING

VARMEFORDELING

VARMEFORDELING

STATUS

Begge bygninger:
Den primære opvarmning af ejendommene sker via radiatorer i opvarmede rum. Varmefordelingsrør er udført som to-strengs anlæg.

Adresse

Løvegade 32A
4200 Slagelse

Energimærkningsnummer

311563059

Gyldighedsperiode

19. november 2021 - 19. november 2031

Udarbejdet af

Energi- og Bygningsrådgivning
A/S
CVR-nr.: 33077831

VARMERØR

STATUS

Frederiksgade 25:
Varmerrør er fremført under jorden i præisoleret kappe til Frederiksgade 25-51.

Begge bygninger:
Varmerrør på lofter er udført som stålør. Varmerrørene er isoleret.

RENOVERINGSFORSLAG

Begge bygninger:
Isolering af varmerør på lofter op til 50 mm isolering, udført enten med rørsåle eller lamelmåtter.

ÅRLIG BESPARELSE

300 kr.

INVESTERING

VARMEFORDELINGSPUMPER

STATUS

Løvegade 32:
I varmeanlægget er der monteret en fordelingspumpe, af fabrikat Grundfos, type Magna 3 25-100. Pumpen har en maksimal effekt på 153 Watt.

AUTOMATIK

STATUS

Begge bygninger:
Der er monteret termostatventiler på alle radiatorer med undtagelse af radiatorer i kælderen til regulering af korrekt rumtemperatur.

Begge bygninger:
Der er monteret udetemperaturkompensering til regulering af fremløbstemperaturen i varmeanlægget.

Begge bygninger:
Udenfor fyringssæsonen forudsættes det i beregningen, at varmeanlægget kan afbrydes. Enten automatisk via udeføler eller manuelt ved lukning af ventiler og slukning af varmfordelingspumper.

VARMT BRUGSVAND

VARMT BRUGSVAND

STATUS

I beregningen er der indregnet et varmtvandsforbrug på 250 liter pr. m² opvarmet etageareal pr. år.

Adresse

Løvegade 32A
4200 Slagelse

Energimærkningsnummer

311563059

Gyldighedsperiode

19. november 2021 - 19. november 2031

Udarbejdet af

Energi- og Bygningsrådgivning
A/S
CVR-nr.: 33077831

VARMTVANDSRØR

STATUS

Løvegade 32:
Tilslutningsrør til varmtvandsbeholder er udført som stålrør. Rørene er isoleret.

Frederiksgade 25:
Brugsvandsrør med cirkulation til Frederiksgade 25-51 er fremført under jorden i præisoleret kappe.

Begge bygninger:
Brugsvandsrør på loftet med cirkulation er isoleret.

RENOVERINGSFORSLAG

Begge bygninger:
Isolering af brugsvandsrør og cirkulationsledning på loftet op til 50 mm isolering, udført enten med rørskåle eller lamelmåtter.

ÅRLIG BESPARELSE

400 kr.

INVESTERING

7.400 kr.

VARMTVANDSPUMPER

STATUS

Løvegade 32:
I brugsvandsanlægget er der monteret en cirkulationspumpe, af fabrikat Grundfos, type Alpha 2 25-40.

VARMTVANDSBEHOLDER

STATUS

Løvegade 32:
Varmt brugsvand produceres i 1600 l varmtvandsbeholder, isoleret med 100 mm isolering. Anlægget er af fabrikat Kähler & Breaum fra 1990. Anlægget er placeret i fyrrum i kælderen under Løvegade 32.

EL

BELYSNING

STATUS

Løvegade 32:
Belysning i forrum og vaskerum består af LED armaturer. Der er ingen styring ved bevægelsesmeldere.

Løvegade 32:
Belysning i cykelkælder består af LED armaturer. Lyset styres med bevægelsesmeldere eller trappeautomat.

Løvegade 32:
Belysning i sikringsrummet består af LED armaturer. Der er ingen styring ved bevægelsesmeldere.

Adresse

Løvegade 32A
4200 Slagelse

Energimærkningsnummer

311563059

Gyldighedsperiode

19. november 2021 - 19. november 2031

Udarbejdet af

Energi- og Bygningsrådgivning
A/S
CVR-nr.: 33077831

Løvegade 32:
Belysning i teknikrum består af armaturer med glimtænder. Der er ingen styring ved bevægelsesmeldere.

Begge bygninger:
I ejendommen er der udvendig belysning på facader, som i praksis brug kan have et betydeligt el-forbrug og energjudgifter. Dette forbrug indgår dog ikke i beregningen af energimærket.

RENOVERINGSFORSLAG

Løvegade 32:
Der installeres ny bevægelsesmeldere for styring af anlægget i cykelkælder, sikringsrum, vaskerum og forrum i kælderen. Belysning i forrum, vaskerum og teknikrum skiftes til LED.

ÅRLIG BESPARELSE

600 kr.

INVESTERING

RENOVERINGSFORSLAG

Begge bygninger:
Energiforbruget til andet el-forbrugende udstyr i ejendommene, som ikke benyttes til bygningsdrift bør mindskes. Brugen bør undersøges nærmere, og såfremt energiforbruget er væsentligt bør man ændre brugen eller fx installere noget automatik. En udskiftning af det eksisterende kan være nødvendig. Det er ikke beregnet på besparelser ved udskiftning eller ændret anvendelse, men der er gjort opmærksom på mulige energibesparelser på dette område.

ÅRLIG BESPARELSE

0 kr.

INVESTERING

APPARATER

STATUS

Løvegade 32:
I ejendommen er der et fællesvaskeri med div. maskiner, som i praksis kan have et betydeligt el-forbrug, men dette forbrug indgår ikke i beregningen af energimærket.

RENOVERINGSFORSLAG

Løvegade 32:
Energiforbruget til andet el-forbrugende udstyr i ejendommen, som ikke benyttes til bygningsdrift bør mindskes. Brugen bør undersøges nærmere, og såfremt energiforbruget er væsentligt bør man ændre brugen eller fx installere noget automatik. En udskiftning af det eksisterende kan være nødvendig. Det er ikke beregnet på besparelser ved udskiftning eller ændret anvendelse, men der er gjort opmærksom på mulige energibesparelser på dette område.

ÅRLIG BESPARELSE

0 kr.

INVESTERING

SOLCELLER

STATUS

Der er ingen solceller på bygningen.

RENOVERINGSFORSLAG

ÅRLIG BESPARELSE

4.900 kr.

INVESTERING

Adresse

Løvegade 32A
4200 Slagelse

Energimærkningsnummer

311563059

Gyldighedsperiode

19. november 2021 - 19. november 2031

Udarbejdet af

Energi- og Bygningsrådgivning
A/S
CVR-nr.: 33077831

Forslaget er lavet for et 10 m² solcelleanlæg, da der skal laves forslag om vedvarende energianlæg i energimærket.

Såfremt man ønsker at etablere et solcelleanlæg bør man kontakte et en rådgiver der har erfaring og få denne til at lave beregning og projektering af anlæg. Anlæggets dimensionering bør som hovedregel ikke være større end bygningens grundlast forbrug, således at der ikke produceres mere el end der kan aftages direkte i bygningen. Såfremt anlægget placeres på en eksisterende tagflade skal konstruktionens bæreevne og tagfladens holdbarhed undersøges.

Det bør indgå i projektets overvejelser hvorvidt gældende og eventuel fremtidig lovgivning kan influere på projektets totaløkonomi og lovlighed.

Adresse

Løvegade 32A
4200 Slagelse

Energimærkningsnummer

311563059

Gyldighedsperiode

19. november 2021 - 19. november 2031

Udarbejdet af

Energi- og Bygningsrådgivning
A/S
CVR-nr.: 33077831

ADRESSE
Løvegade 32A, 4200 Slagelse

KOM-, EJD- OG BYGNINGSNR
330-21752-3

BFE NR
5365353

OPLYST FORBRUG INKL. MOMS OG AFGIFTER

Herunder vises det oplyste forbrug for afregningsperioderne.

Fjernvarme

Varmeudgifter	0 kr. i afregningsperioden
Fast afgift	0 kr. pr. år
Varmeforbrug	123,91 MWh fjernvarme
Aflæst periode	1. januar 2020 - 31. december 2020

OPLYST FORBRUG OMREGNET TIL NORMALÅRS FORBRUG

Herunder vises det oplyste forbrug omregnet til et normalt gennemsnitsår. Det er normalårets forbrug, der kan sammenlignes med det beregnede forbrug.

Varmeudgifter	0 pr. år
Fast afgift	0 pr. år
Varmeudgift i alt	0 pr. år
Varmeforbrug	134,21 MWh fjernvarme
CO ₂ udledning	8,72 ton CO ₂ pr. år

En bygning består af mange dele, der har betydning for bygningens energibehov. Figuren herunder giver en forklaring af de væsentligste dele på tværs af konstruktioner og installationer.

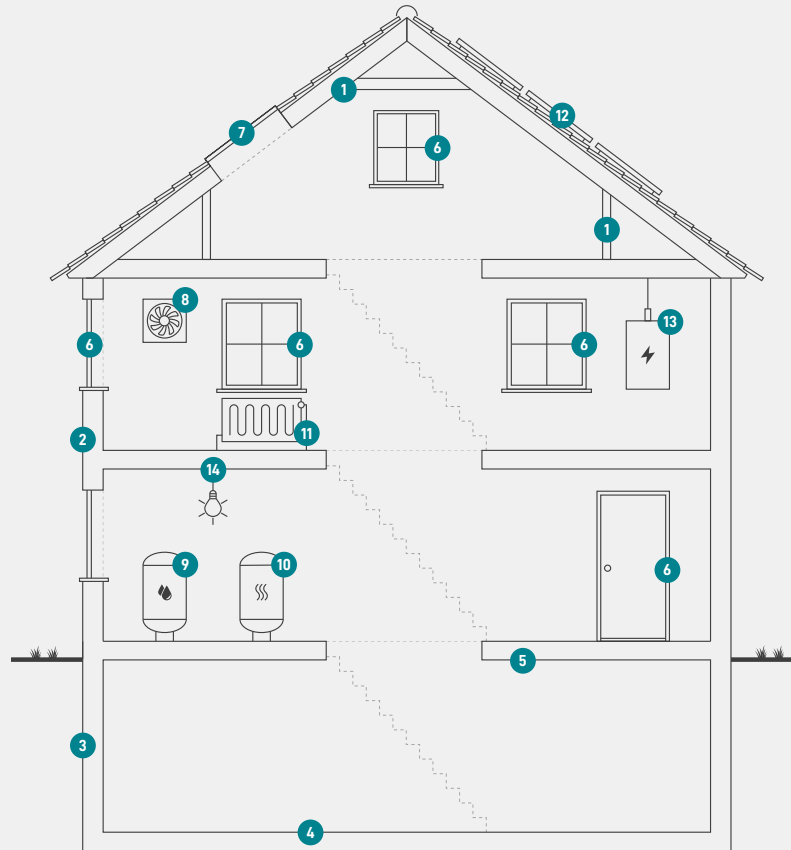

1

Tag og loft

Bygningens øverste del af klimaskærmen, f.eks. et loftrum, et fladt tag eller et udnyttet tagrum.

2

Ydervægge

Bygningens vægge ud mod det fri eller mod uopvarmede områder. Væggen kan være hule, massive eller lette ydervægge.

3

Kælderydervægge

Bygningens kælderydervægge, som vender mod jorden.

4

Kældergulv

Bygningens nederste del af klimaskærmen i bygninger med opvarmet kælder.

5

Etageadskillelse og gulv

Bygningens nederste del af klimaskærmen, f.eks. terrændæk, gulv mod krybekælder eller etageadskillelse mod opvarmet kælder.

6

Vinduer/døre

Bygningens facadevinduer og yderdøre.

7

Ovenlys

Bygningens ovenlysvinduer.

8

Ventilation

Bygningens ventilationsanlæg og ventilationskanaler.

9

Varmt brugsvand

Bygningens komponenter til varmt brugsvand, bl.a. varmtvandsrør og varmtvandsbeholder.

10

Varmeanlæg

Bygningens varmeanlæg, f.eks. kedler, fjernvarme, ovne og varmepumper.

11

Varmefordeling

Bygningens varmfordelingsanlæg, bl.a. varmeanlægget, varmerør og automatik.

12

Solenergi

Bygningens solenergi, f.eks. solvarme og solceller.

13

El og teknik

Bygningens driftsrelaterede el og teknik, f.eks. varmfordelingspumper, varmtvandspumper og vindmøller.

14

Belysning

Bygningens belysning. Kun relevant ved energimærkning af store bygninger, som f.eks. etagebyggeri og erhverv.

Adresse

Løvegade 32A
4200 Slagelse

Energimærkningsnummer

311563059

Gyldighedsperiode

19. november 2021 - 19. november 2031

Udarbejdet af

Energi- og Bygningsrådgivning
A/S
CVR-nr.: 33077831

ENERGIMÆRKE

FOR BYGNINGEN

Slagelse Boligselskab afd. 21
Løvegade 32A
4200 Slagelse

Større bygninger over 600 m², der ofte besøges af offentligheden, er pålagt til enhver tid, at synliggøre energimærkningscertifikatet for brugerne af bygningen.

Energimærkningen er baseret på beregnet forbrug



Energistyrelsen

Gyldig fra den 19. november 2021 til den 19. november 2031
Energimærkningsnummer: 311563059

ENERGIMÆRKE

FOR BYGNINGEN

Slagelse Boligselskab afd. 21
Frederiksgade 25
4200 Slagelse

Større bygninger over 600 m², der ofte besøges af offentligheden, er pålagt til enhver tid, at synliggøre energimærkningscertifikatet for brugerne af bygningen.

Energimærkningen er baseret på beregnet forbrug



Energistyrelsen

Gyldig fra den 19. november 2021 til den 19. november 2031
Energimærkningsnummer: 311563059