

## ENERGIMÆRKNINGSRAPPORT

ENERGIMÆRKE OG FORSLAG TIL ENERGIFORBEDRINGER

Absalonsgade 21  
4200 Slagelse

DIN BYGNING HAR  
ENERGIMÆRKE

D

Du betaler hvert år **3.500 kr.**  
mere, end du behøver i energjudgifter\*

### ENERGIKONSULENTENS BEDSTE ANBEFALINGER

#### 1 Indblæsning af mineraluldsgranulat i hulmur på 1. sal

Årlig besparelse: 2.700 kr.  
Investering: 13.600 kr.

#### 2 Indblæsning af mineraluldsgranulat i hulmur på 1. sal

Årlig besparelse: 300 kr.  
Investering: 3.200 kr.

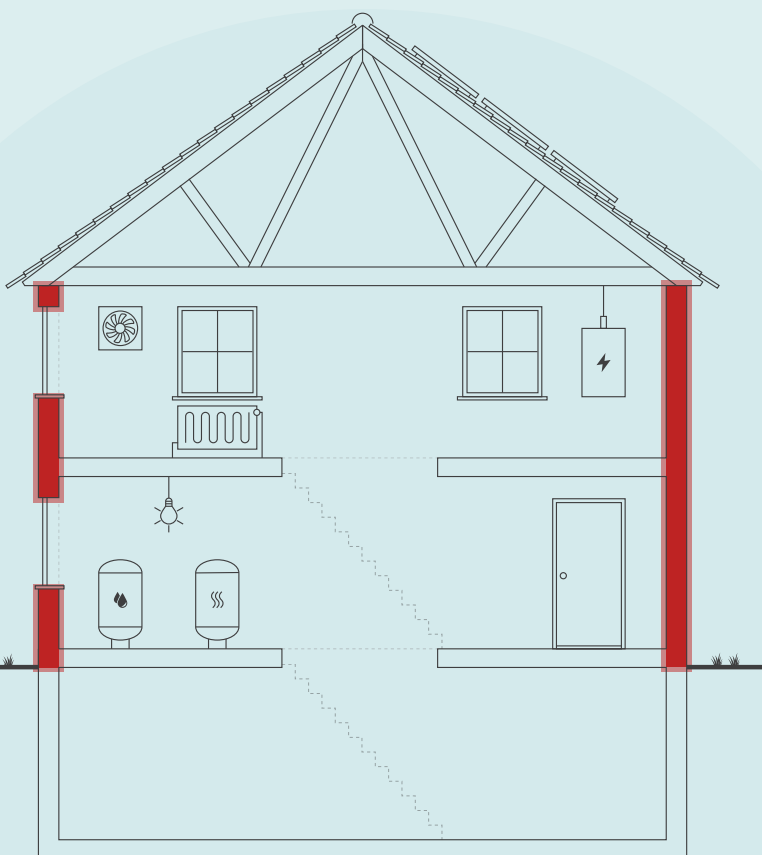

Skitsen illustrerer en generisk bygning, baseret på bygningens karaktertræk. Ikonforklaring kan ses under afsnittet IKONFORKLARING.

### BYGNINGENS ENERGIFORBRUG\*

	I DAG	EFTER RENTABLE TILTAG	DU SPARER ÅRLIGT
Fjernvarme	37.200 kr.	33.700 kr.	3.500 kr.
El til andet	25.600 kr.	25.600 kr.	0 kr.
Samlet energjudgift	62.800 kr.	59.300 kr.	3.500 kr.
Samlet CO <sub>2</sub> -udledning	5,11 ton	4,76 ton	0,35 ton

\* Tallene er baseret på en standardiseret brug af bygningen. Se siden: FORMÅLET MED ENERGIMÆRKNINGEN.

### FORBEDRING AF ENERGIMÆRKET VED GENNEMFØRSEL AF ALLE RENTABLE FORSLAG:

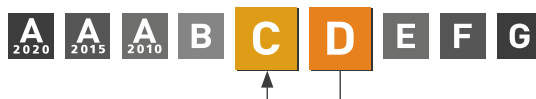

#### Adresse

Absalonsgade 21  
4200 Slagelse

#### Energimærkningsnummer

311749530

#### Gyldighedsperiode

4. april 2024 - 4. april 2034

#### Udarbejdet af

ISOLINK ApS  
CVR-nr.: 29444021

På denne side får du hjælp til at igangsætte de energiforbedringer, som energikonsulenten har fremhævet. Du kan sammenligne tiltagene på tværs af økonomi, klima og praktiske forhold, ligesom der til hvert forslag er en trinvis guide til at komme i gang med energiforbedringerne.

På de følgende sider i rapporten finder du detaljeret information om energikonsulentens forbedringsforslag.

## ENERGIMÆRKNINGSRAPPORT

STATUS OG FORBEDRINGER

### INDBLÆSNING AF MINERALULDSGRANULAT I HULMUR PÅ 1. SAL

- 1 Find en håndværker eller anden relevant fagperson som kan hjælpe dig med planlægning og udførelse af din energiforbedring.
- 2 På Spareenergi.dk kan du få inspiration til energiforbedringen om "Hulmursisolering"
- 3 Læs mere om den konkrete energiforbedring på [www.spareenergi.dk/hulmursisolering](http://www.spareenergi.dk/hulmursisolering)
- 4 Indhent et eller flere tilbud på energiforbedringen, udvælg den løsning, der passer dig bedst, og begynd din energiforbedring.



**Besparelse**  
2.700 kr./årligt



**CO2-reduktion**  
266 kg./årligt



**Investering**  
13.600 kr.



**Renoveringstid**  
Fra 2 dage til 1 uge

### INDBLÆSNING AF MINERALULDSGRANULAT I HULMUR PÅ 1. SAL

- 1 Find en håndværker eller anden relevant fagperson som kan hjælpe dig med planlægning og udførelse af din energiforbedring.
- 2 På Spareenergi.dk kan du få inspiration til energiforbedringen om "Hulmursisolering"
- 3 Læs mere om den konkrete energiforbedring på [www.spareenergi.dk/hulmursisolering](http://www.spareenergi.dk/hulmursisolering)
- 4 Indhent et eller flere tilbud på energiforbedringen, udvælg den løsning, der passer dig bedst, og begynd din energiforbedring.



**Besparelse**  
300 kr./årligt



**CO2-reduktion**  
27 kg./årligt



**Investering**  
3.200 kr.



**Renoveringstid**  
Fra 2 dage til 1 uge

#### RÅD OM FINANSIERING

Der eksisterer flere offentlige tilskudspuljer, hvorfra det er muligt at ansøge om tilskud til energirenoveringer. Hold dig opdateret om eksisterende tilskudspuljer på [www.spareenergi.dk](http://www.spareenergi.dk).

Flere banker tilbyder klima- og energieffektiviseringslån med lav rente. Ring til din bank og hør, hvad de kan tilbyde.

#### HJÆLP TIL GENNEMFØRELSE AF ENERGIBESPARELSER

Energikonsulenten kan fortælle dig, hvilke forudsætninger der ligger til grund for de enkelte forbedringsforslag.

På [spareenergi.dk](http://spareenergi.dk) kan du læse mere om energirenoveringer og finde inspiration og hjælp til at igangsætte en energirenovering. Find f.eks. Bygningsguiden, hvor vi har samlet viden om de mest almindelige hustyper i Danmark – så du kan få overblik over, hvordan man opnår en bedre bolig, der både er energieffektiv, har et godt indeklima og er tidssvarende.

På denne side kan du sammenligne økonomi og klimaeffekt for alle rapportens forbedringsforslag.

SIDE 3 - BILAG

RENTABLE RECOVERINGSFORSLAG			
RECOVERINGSFORSLAG	ÅRLIG BESPARELSE*	INVESTERING	REDUKTION I ÅRLIGT UDLEDT CO <sub>2</sub>
<b>HULE YDERVÆGGE</b> Indblæsning af mineraluldsgranulat i hulmur på 1. sal	2.700 kr.	13.600 kr.	266 kg CO <sub>2</sub>
<b>HULE YDERVÆGGE</b> Indblæsning af mineraluldsgranulat i hulmur på 1. sal	300 kr.	3.200 kr.	27 kg CO <sub>2</sub>
<b>VARMERØR</b> Isolering af varmerør op til 50 mm	400 kr.	4.200 kr.	33 kg CO <sub>2</sub>
<b>VARMTVANDSRØR</b> Efterisolering af tilslutningsrør til varmtvandsbeholder	300 kr.	2.100 kr.	23 kg CO <sub>2</sub>
ANDRE FORSLAG DER KAN VÆRE RENTABLE, HVIS DE UDFØRES SAMMEN MED ANDRE RECOVERINGER			
<b>FACAEVINDUER</b> Udskiftning af eksisterende vinduer	3.000 kr.		304 kg CO <sub>2</sub>
<b>YDERDØRE</b> Udskiftning af eksisterende yderdør	300 kr.		21 kg CO <sub>2</sub>
<b>YDERDØRE</b> Udskiftning af eksisterende terrassedør	800 kr.		75 kg CO <sub>2</sub>
<b>KÆLDERGULV</b> Ophugning af eksisterende kældergulv og støbning af nyt med 250 mm mineraluld eller polystyrenplader	100 kr.		10 kg CO <sub>2</sub>

\* Tallene er baseret på en standardiseret brug af bygningen. Se siden: FORMÅLET MED ENERGIMÆRKNINGEN.

# FORMÅLET MED ENERGIMÆRKNINGEN

Energimærkning af bygninger har to formål: Mærkningen synliggør bygningens beregnede energibehov og er derfor en form for varedeklaration, når en bygning sælges eller udlejes. På baggrund af det beregnede energibehov tildeles boligen en karakter på energimærkningskalaen fra A2020 til G.

Rapporten giver et overblik over de energimæssige forbedringer af bygningen, som er rentable at gennemføre eller kan være rentable, hvis de udføres sammen med andre renoveringer. Rapporten beskriver hvad forbedringerne går ud på, hvad de koster at gennemføre, hvor meget energi og CO2 man sparer, og hvor stor besparelse der kan opnås på el- og varmeregninger ud fra det beregnede energibehov.

## DERFOR SKAL DU GENNEMFØRE ENERGIFORBEDRINGER:



### BEDRE INDEKLIMA

Energiforbedringer kan have en positiv betydning for indeklimaet.



### VARMERE OVERFLADER

Bygningen bliver bedre til at holde på varmen, så det er muligt at udnytte flere områder i bygningen, der før var for kolde.



### ØGET KOMFORT

Det bliver nemmere at opretholde den rette temperatur i bygning, så den bliver rarere at være i.



### MINDRE TRÆK

Bygningen bliver tættere, så det ikke længere trækker fra de steder, hvor brugerne før var generet af kulde og træk.

Det beregnede energibehov er en ret præcis indikator for bygningens energimæssige kvalitet – i modsætning til det faktiske forbrug, som naturligvis er stærkt afhængigt både af vejret og af de vaner, som bygningens brugere har. Nogle sparer på varmen, mens andre fyrer for åbne vinduer eller bruger store mængder varmt vand.

For at kunne sammenligne bygningers energimæssige kvalitet, beregnes bygningens beregnede energibehov ud fra en række standardantagelser for vej, familiestørrelse, indendørstemperatur, adfærd m.v. Nedenfor ses de mest centrale antagelser for det beregnede energibehov.

## FIRE ÅRSAGER TIL AT BYGNINGENS FAKTISKE VARMEREGNING KAN AFVIGE FRA DET BEREGNEDNE ENERGIBEHOV I RAPPORTEN:



### BRUG AF BYGNINGEN

Der antages en gennemsnitlig anvendelse af bygningen ift. brugere, drift og apparater. Det faktiske varmeforbrug kan afvige, hvis bygningen har et andet brugsmønster.



### INDENDØRSTEMPERATUR

Der antages en konstant opvarmning af bygningen til 20°C. Den faktiske varmeregning kan afvige hvis brugerne ønsker en højere eller lavere temperatur.



### VARMTVANDSFORBRUG

Der antages et gennemsnitligt forbrug af varmt vand relativt til bygningens størrelse. Den faktiske varmeregning kan afvige, hvis brugerne bruger mere eller mindre varmt vand.



### VEJRFORHOLD

Der antages gennemsnitlige vejrforhold. Den faktiske varmeregning kan afvige, hvis vinteren er særlig varm eller kold.

#### Adresse

Absalonsgade 21  
4200 Slagelse

#### Energimærkningsnummer

311749530

#### Gyldighedsperiode

4. april 2024 - 4. april 2034

#### Udarbejdet af

ISOLINK ApS  
CVR-nr.: 29444021



## BYGNINGSBESKRIVELSE / Absalonsgade 21, 4200 Slagelse

## ADRESSE

Absalonsgade 21, 4200 Slagelse

## BYGNINGENS ANVENDELSE I FØLGE BBR

Etagebolig-bygning, flerfamiliehus eller to-familiehus (140)

KOMMUNE NR. 330	BFE NR. 5365530	BYGNINGS NR. 1	BOLIGAREAL I BBR 325 m <sup>2</sup>	ERHVERVSAREAL I BBR 0 m <sup>2</sup>
OPFØRELSESÅR 1902	OPVARMET BYGNINGSAREAL 308 m <sup>2</sup>	HERAF TAGETAGE OPVARMET 0 m <sup>2</sup>	HERAF KÆLDERETAGE OPVARMET 9 m <sup>2</sup>	UOPVARMET KÆLDERETAGE 100 m <sup>2</sup>
ÅR FOR VÆSENTLIG RENOVERING 1990	VARMEFORSYNING Fjernvarme	SUPPLERENDE VARME Ingen		

D

ENERGIMÆRKE

C

ENERGIMÆRKE EFTER RENTABLE BESPARELSFORSLAG

C

ENERGIMÆRKE EFTER ALLE BESPARELSFORSLAG

## BYGNINGENS BEREGNEDE ENERGIBEHOV

## Opvarmning

FORSYNINGSFØRM Fjernvarme	VARMEBEHOV I kWh 45.660	OMREGNET TIL ENERGIENHED FOR FORSYNINGSFØRM 45,66 MWh fjernvarme
------------------------------	----------------------------	---

## Andre energibehov

EL TIL ANDET*	kWh 902
El til bygningsdrift	
El til forbrug	9.962

\*El til bygningsdrift er det elforbrug, der i beregningen går til installationer, f.eks. varmfordelingspumper, ventilation mv. El til forbrug dækker over et standardiseret, gennemsnitligt elforbrug til f.eks. hvidevarer, tv mv. El til forbrug påvirker ikke energimærkekaraktæren, men den varme der afgives fra elforbrugende udstyr reducerer bygningens beregnede varmebehov.

## Adresse

Absalonsgade 21  
4200 Slagelse

## Energimærkningsnummer

311749530

## Gyldighedsperiode

4. april 2024 - 4. april 2034

## Udarbejdet af

ISOLINK ApS  
CVR-nr.: 29444021

## ANVENDTE ENERGIPRISER INKL. AFGIFTER VED BEREGNING AF BESPARELSER

Anvendte energipriser ved beregning af energibesparelserne i denne rapport:

Fjernvarme  
640 kr. pr. MWh  
Fast afgift: 7.937 kr. pr. år

Elektricitet til andet end opvarmning  
2,35 kr. pr. kWh

Til beregning af rapportens forbedringsforslag er der anvendt estimerede priser, der kan variere en del fra aktuelle tilbudspriser, afhængig af både regionale forhold og valg af leverandør.

Overlagspriserne i denne beregning indeholder både materialepris, timeløn, moms og afgifter. Eventuelle udgifter til løbende drift og vedligehold er ikke indeholdt.

## OPLYST FORBRUG INKL. MOMS OG AFGIFTER

Denne rapport indeholder oplysninger omkring det faktiske forbrug, som energikonsulenten har indhentet ved udførelsen af energimærket. Oplysningerne om det faktiske forbrug kan ses under afsnittet OPLYST ENERGIFORBRUG.

## FORBEHOLD FOR PRISER PÅ INVESTERING I ENERGIBESPARELSE

Energimærkets besparelsesforslag er baseret på energikonsulentens erfaring og vurdering. Før energibesparelsesforslagene iværksættes, bør der altid indhentes tilbud fra flere leverandører, da de angivne priser alene skal betragtes som vejledende. Desuden bør det undersøges om energiforbedringen kræver myndighedsgodkendelse.

Årligt abonnement for salg af el bør undersøges nærmere, da dette varierer meget på det frie el marked.

For en konkret vurdering af ejendommens isoleringsmæssige tilstand, skal der udføres destruktive indgreb i klimaskærmen.

## DESTRUKTIVE UNDERSØGELSER

Der er i forbindelse med bygningsgennemgang ikke givet tilladelse til at foretage destruktive undersøgelser. Oplysning om isolering beror derfor på energikonsulentens skøn, tegningsmateriale og byggeskik.

## FIRMA

Firmanummer: 600564  
CVR-nummer: 29444021

ISOLINK ApS  
H. P. Hansens Plads 32  
4200 Slagelse

linea@isolink.dk  
tlf. 20886663

Ved energikonsulent  
Linea Kongsbak

## RAPPORTENS GYLDIGHED

Gyldig fra 4. april 2024 til den 4. april 2034

## KLAGEMULIGHEDER

Tror du, der er fejl i rapporten, eller ønsker du at klage over energimærkningen, skal du rette henvendelse til det certificerede energimærkningsfirma, der har udarbejdet mærkningen.

Ejeren af bygningen eller enheden kan klage. Klagen skal være modtaget hos det certificerede energimærkningsfirma, senest:

- 1 år efter energimærkningsrapportens dato, eller
- 1 år efter bygningens overtagelsesdag, som er aftalt mellem sælger og køber, hvis bygningen efter indberetningen af energimærkningsrapporten har fået ny ejer - dog senest 6 år efter energimærkningsrapportens datering.

Reglerne om klageadgang står i gældende bekendtgørelse om energimærkning af bygninger. Klik ind på linket og læs mere om, hvordan du indgiver en klage.

[www.ens.dk/ansvarsomraader/energimaerkning-af-bygninger/klagevejledning](http://www.ens.dk/ansvarsomraader/energimaerkning-af-bygninger/klagevejledning)

Det certificerede energimærkningsfirma behandler klagen og bør meddele sin skriftlige afgørelse af klagen inden for 4 uger.

## BEHANDLING AF OPLYSNINGER

Energistyrelsen er ansvarlig for behandlingen af oplysninger om bygningen, herunder offentliggørelse af energimærkningsrapporten. Du kan læse mere om reglerne, samt hvordan vi behandler oplysninger på vores hjemmeside.

[www.ens.dk/ansvarsomraader/energimaerkning-af-bygninger/lovgivning-om-energimaerkning](http://www.ens.dk/ansvarsomraader/energimaerkning-af-bygninger/lovgivning-om-energimaerkning)

### Adresse

Absalonsgade 21  
4200 Slagelse

### Energimærkningsnummer

311749530

### Gyldighedsperiode

4. april 2024 - 4. april 2034

### Udarbejdet af

ISOLINK ApS  
CVR-nr.: 29444021

## GENERELT:

Bygningen er registreret opført i 1902 og senest registreret renoveret i 1990.  
Bygningen er i rimelig energimæssig stand, alderen taget i betragtning.  
Der er flere rentable energibesparende forslag.  
Der er endvidere forslag som bør overvejes i forbindelse med renovering.

## TEGNINGER/OPMÅLING:

Der er fundet bygningstegninger med mål på Weblager. Huset er opmålt ud fra disse tegninger. Tegninger viser derudover også isoleringstykkelser for de fleste konstruktioner.

## GRUNDLAG FOR ENERGIMÆRKNINGEN:

Gældende Håndbog for Energikonsulenter.

## KOMMENTARER TIL BYGNINGSBESKRIVELSEN

Det registrerede opvarmede etageareal stemmer ikke overens med oplysningerne i BBR-ejermeddelelsen. Dette vurderes at skyldes, at arealerne fra uopvarmede udestuer indgår i arealerne i BBR-ejermeddelelsen.

### Adresse

Absalonsgade 21  
4200 Stagelse

### Energimærkningsnummer

311749530

### Gyldighedsperiode

4. april 2024 - 4. april 2034

### Udarbejdet af

ISOLINK ApS  
CVR-nr.: 29444021

# GENNEMGANG AF BYGNINGENS ENERGITILSTAND

På de følgende sider kan du se en detaljeret beskrivelse af energitilstanden af din bygning, energikonsulentens forslag til energiforbedringer og tilhørende energiløsninger.

Nogle forbedringsforslag er rentable. Det betyder, at du sparer mere på dit energiforbrug inden for energiforbedringens levetid, end energiforbedringen koster at gennemføre.

De rentable forslag fremgår med en investeringspris.

Nogle forbedringsforslag kan med fordel overvejes ved renoveringer, eller hvis der er bygningsdele, der alligevel skal udskiftes. Investeringsprisen til forbedringsforslag ved renovering, er ikke angivet da investeringen vil afhænge af den konkrete renovering, som skal ske i forbindelse med besparelsesforslaget.

## TAG OG LOFT

### LOFTRUM

#### STATUS

Loftsrum er isoleret med 200 mm mineraluld. Isoleringsforholdet i konstruktionen er målt i forbindelse med besigtigelsen.

## YDERVÆGGE

### HULE YDERVÆGGE

#### STATUS

Ydervægge på 1. sal er udført som 35 cm hulmur. Vægge består udvendigt og indvendigt af tegl. Hulrummet er ikke isoleret.

#### RENOVERINGSFORSLAG

Isolering af uisolerede hulmure af tegl med mineraluldsgranulat. Inden isoleringsarbejdet påbegyndes bør godkendt isolatør vurdere, om ydervægge er velegnet til isolering. Visse ydervægge egner sig ikke til hulmursisolering, da der kan opstå fugtproblemer og afskalning af facaden. Det er vigtigt at pointere, at denne løsning ikke lever op til kravene i Bygningsreglementet. Det vurderes dog som eneste fornuftige løsning, såfremt efterisolering ønskes.

#### ÅRLIG BESPARELSE

2.700 kr.

#### INVESTERING

13.600 kr.

#### RENOVERINGSFORSLAG

Isolering af uisolerede hulmure af tegl mod udestue, med mineraluldsgranulat. Inden isoleringsarbejdet påbegyndes bør godkendt isolatør vurdere, om ydervægge er velegnet til isolering. Visse ydervægge egner sig ikke til hulmursisolering, da der kan opstå fugtproblemer og afskalning af facaden. Det er vigtigt at pointere, at denne løsning ikke lever op til kravene i Bygningsreglementet. Det vurderes dog som eneste fornuftige løsning, såfremt efterisolering ønskes.

#### ÅRLIG BESPARELSE

300 kr.

#### INVESTERING

3.200 kr.

#### Adresse

Absalonsgade 21  
4200 Slagelse

#### Energimærkningsnummer

311749530

#### Gyldighedsperiode

4. april 2024 - 4. april 2034

#### Udarbejdet af

ISOLINK ApS  
CVR-nr.: 29444021

### MASSIVE YDERVÆGGE

**STATUS**

Ydervægge i stueplan består af 36 cm massiv og uisoleret teglvæg.

Ydervægge i kælder mod gang og vaskerum består af 12 cm massiv og uisoleret teglvæg.  
Konstruktionstykkelser er målt ved dør. Isoleringsforholdet er skønnet ud fra dette.

### LETTE YDERVÆGGE

**STATUS**

Manzard tag er udført som let konstruktion med beklædning ud- og indvendig. Hulrum mellem beklædninger er isoleret med 150 mm mineraluld.  
Konstruktions- og isoleringsforhold er konstateret ud fra tegningsmateriale.

Ydervægge i køkken på 2. sal er udført som let konstruktion med beklædning ud- og indvendig. Hulrum mellem beklædninger er isoleret med 100 mm mineraluld.  
Konstruktionstykkelser er målt ved vindue. Isoleringsforholdet er skønnet ud fra dette.

### KÆLDER YDERVÆGGE

**STATUS**

Kælderydervægge består af 36 cm massiv og uisoleret teglvæg.  
Konstruktions- og isoleringsforhold er baseret på ejers repræsentants oplysninger.

Kælderydervægge over jord består af 36 cm massiv og uisoleret teglvæg.  
Konstruktions- og isoleringsforhold er baseret på ejers repræsentants oplysninger.

## VINDUER, OVENLYS OG DØRE

### FACADEVINDUER

**STATUS**

Vinduer er monteret med enten tolags termorude eller trelags energirude.

**RENOVERINGSFORSLAG**

Eksisterende vinduer med termoruder foreslås udskiftet til nye vinduer med energiruder, energiklasse A.

**ÅRLIG BESPARELSE**

3.000 kr.

**INVESTERING**

**Adresse**

Absalonsgade 21  
4200 Slagelse

**Energimærkningsnummer**

311749530

**Gyldighedsperiode**

4. april 2024 - 4. april 2034

**Udarbejdet af**

ISOLINK ApS  
CVR-nr.: 29444021

## YDERDØRE

## STATUS

Terrassedøre med vinduer er monteret med enten tolags energiruder eller tolags termoruder.

Yderdør i opgang er monteret med tolags energirude.

Yderdør i kælder er monteret med tolags termorude.

Branddør mod kælder er vurderet isoleret.

## RENOVERINGSFORSLAG

Eksisterende yderdør i kælder med termorude foreslås udskiftet til en ny, monteret med energirude, energiklasse A.

## ÅRLIG BESPARELSE

300 kr.

## INVESTERING

## RENOVERINGSFORSLAG

Eksisterende terrassedøre med termoruder foreslås udskiftet til nye, monteret med energiruder, energiklasse A.

## ÅRLIG BESPARELSE

800 kr.

## INVESTERING

## GULVE

## ETAGEADSKILLELSE

## STATUS

Gulv mod uopvarmet kælder af træ/bjælker, er isoleret med 50 mm mineraluld.

Konstruktions- og isoleringsforhold er konstateret ud fra tegningsmateriale.

Etageadskillelse mod udestue af træ/bjælker, er isoleret med 150 mm mineraluld.

Konstruktions- og isoleringsforhold er skønnet ud fra opførelsestidspunktet.

## KÆLDERGULV

## STATUS

Kældergulv er udført af fliser direkte mod jord. Gulvet er uisoleret.

## RENOVERINGSFORSLAG

Fjernelse af eksisterende kældergulv og udgravning til underkant af ny isolering, der afrettes i tyndt sandlag. Der isoleres med 250 mm trædefast mineraluld eller polystyrenplader, og afsluttes med 10 cm beton og slidlagsgulve. Overside af slidlag afpasses ny gulvbelægning. Eksisterende installationer efterisoleres og fastholdes for senere indstøbning. Hvis der er samlinger på rør må disse ikke indstøbes. Alternativt udføres nye installationer. Nye installationer er ikke indregnet i investeringen.

## ÅRLIG BESPARELSE

100 kr.

## INVESTERING

## Adresse

Absalonsgade 21  
4200 Slagelse

## Energimærkningsnummer

311749530

## Gyldighedsperiode

4. april 2024 - 4. april 2034

## Udarbejdet af

ISOLINK ApS  
CVR-nr.: 29444021

## VENTILATION

### VENTILATION

**STATUS**

Der er naturlig ventilation i hele bygningen. Bygningen er normal tæt, da konstruktionssamlinger og fuger ved vindues- og døråbninger, samt tætningslister i vinduer og udvendige døre fremstår i god stand.

## VARMEANLÆG

### FJERNVARME

**STATUS**

Bygningen opvarmes med fjernvarme. Anlægget er udført med varmeveksler og indirekte centralvarmevand i fordelingsnettet.

### VARMEPUMPER

**STATUS**

Der er ikke stillet forslag til varmepumpe, da dette, med bygningens eksisterende varmeanlæg og den dertilhørende energipris, ikke vil kunne medføre et fornuftigt og rentabelt forslag.

### SOLVARME

**STATUS**

Der er ikke stillet forslag til solvarmeanlæg, da dette, med bygningens eksisterende varmeanlæg og den dertilhørende energipris, ikke vil kunne medføre et fornuftigt og rentabelt forslag.

## VARMEFORDELING

### VARMEFORDELING

**STATUS**

Den primære opvarmning af ejendommen sker via radiatorer i opvarmede rum. Varmefordelingsrør er udført som to-strengs anlæg. Der er desuden gulvvarme i badeværelser på 1. og 2. sal.

**Adresse**

Absalonsgade 21  
4200 Slagelse

**Energimærkningsnummer**

311749530

**Gyldighedsperiode**

4. april 2024 - 4. april 2034

**Udarbejdet af**

ISOLINK ApS  
CVR-nr.: 29444021

**VARMERØR****STATUS**

Varmeforsyningsrør er udført som 1" stålør. Rørene er isoleret med 20 mm isolering.

Varmerør er udført som 1/2" stålør. Varmerørene er isoleret med 15 mm isolering.

**RENOVERINGSFORSLAG**

Isolering af varmerør op til 50 mm isolering, udført enten med rørskåle eller lamelmåtter.

**ÅRLIG BESPARELSE**

400 kr.

**INVESTERING**

4.200 kr.

**VARMEFORDELINGSPUMPER****STATUS**

I varmeanlægget er der monteret en fordelingspumpe, af fabrikat Grundfos, type UPS 25-40. Pumpen har en maksimal effekt på 60 Watt.

**AUTOMATIK****STATUS**

Der er monteret termostatventiler på alle radiatorer til regulering af korrekt rumtemperatur.

**VARMT BRUGSVAND****VARMT BRUGSVAND****STATUS**

I beregningen er der indregnet et varmtvandsforbrug på 250 liter pr. m<sup>2</sup> opvarmet etageareal pr. år.

**VARMTVANDSRØR****STATUS**

Tilslutningsrør til varmtvandsbeholder er udført som 3/4" stålør. Rørene er isoleret med 20 mm isolering.

Brugsvandsrør og cirkulationsledning er udført som 1/2" stålør. Stigestrengene er skønnet isoleret med 15 mm isolering.

**RENOVERINGSFORSLAG**

Efterisolering af tilslutningsrør til varmtvandsbeholder med 30 mm mineraluldsmåtte afsluttet med pap og lærred.

**ÅRLIG BESPARELSE**

300 kr.

**INVESTERING**

2.100 kr.

**Adresse**

Absalonsgade 21  
4200 Slagelse

**Energimærkningsnummer**

311749530

**Gyldighedsperiode**

4. april 2024 - 4. april 2034

**Udarbejdet af**

ISOLINK ApS  
CVR-nr.: 29444021

## VARMTVANDSPUMPER

### STATUS

I brugsvandsanlægget er der monteret en cirkulationspumpe, af fabrikat Grundfos. Pumpen har en maksimal effekt på 50 Watt.

## VARMTVANDSBEHOLDER

### STATUS

Varmt brugsvand produceres i 300 liters præisoleret varmtvandsbeholder. Beholderen er placeret i kælder.

## EL

### BELYSNING

#### STATUS

Belysning i gangarealer består af armaturer med kompaktlysrør og højfrekvente forkoblinger. Der er ingen styring ved bevægelsesmeldere.

Belysning i trappeopgangen består af armaturer med kompaktlysrør og højfrekvente forkoblinger. Manuel styring via tænd/sluk kontakt.

#### Adresse

Absalonsgade 21  
4200 Slagelse

#### Energimærkningsnummer

311749530

#### Gyldighedsperiode

4. april 2024 - 4. april 2034

#### Udarbejdet af

ISOLINK ApS  
CVR-nr.: 29444021

## ADRESSE

Absalonsgade 21, 4200 Slagelse

## KOM-, EJD- OG BYGNINGSNR

330-16895-1

## BFE NR

5365530

## OPLYST FORBRUG INKL. MOMS OG AFGIFTER

Herunder vises det oplyste forbrug for afregningsperioderne.

## Fjernvarme

Varmeudgifter 7.531 kr. i afregningsperioden

Fast afgift 23.116 kr. pr. år

Varmeforbrug 37,88 MWh fjernvarme

Aflæst periode 1. januar 2023 - 31. december 2023

## OPLYST FORBRUG OMREGNET TIL NORMALÅRS FORBRUG

Herunder vises det oplyste forbrug omregnet til et normalt gennemsnitsår. Det er normalårets forbrug, der kan sammenlignes med det beregnede forbrug.

Varmeudgifter 7.794 pr. år

Fast afgift 23.116 pr. år

Varmeudgift i alt 30.910 pr. år

Varmeforbrug 39,20 MWh fjernvarme

CO2 udledning 2,55 ton CO2 pr. år

## Adresse

Absalonsgade 21  
4200 Slagelse

## Energimærkningsnummer

311749530

## Gyldighedsperiode

4. april 2024 - 4. april 2034

## Udarbejdet af

ISOLINK ApS  
CVR-nr.: 29444021

En bygning består af mange dele, der har betydning for bygningens energibehov. Figuren herunder giver en forklaring af de væsentligste dele på tværs af konstruktioner og installationer.

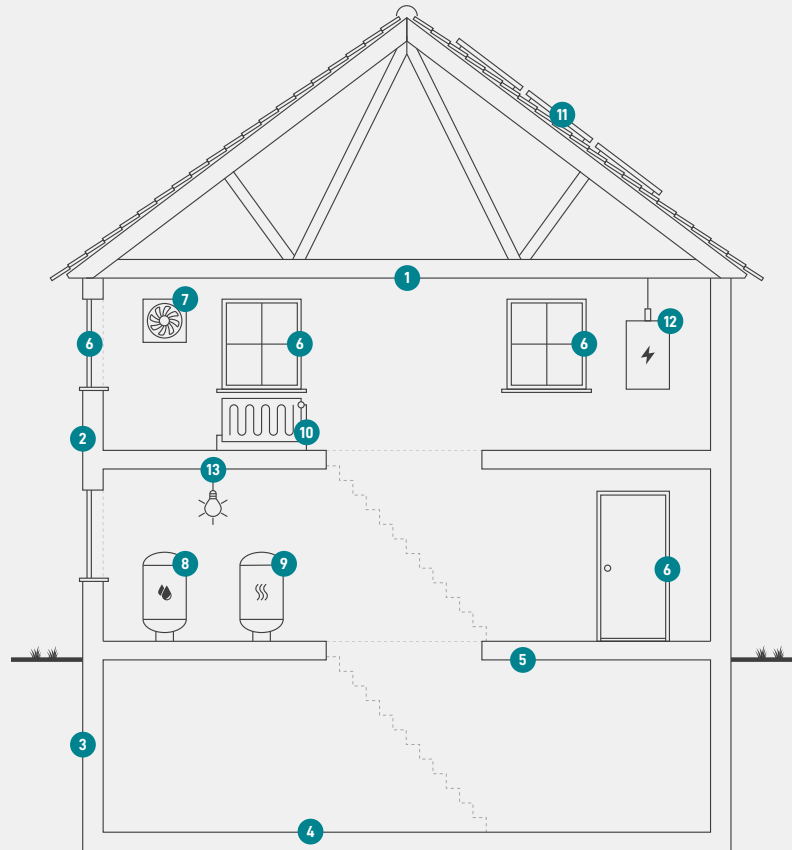

1

### Tag og loft

Bygningens øverste del af klimaskærmen, f.eks. et loftrum, et fladt tag eller et udnyttet tagrum.

2

### Ydervægge

Bygningens vægge ud mod det fri eller mod uopvarmede områder. Væggen kan være hule, massive eller lette ydervægge.

3

### Kælderydervægge

Bygningens kælderydervægge, som vender mod jorden.

4

### Kældergulv

Bygningens nederste del af klimaskærmen i bygninger med opvarmet kælder.

5

### Etageadskillelse og gulv

Bygningens nederste del af klimaskærmen, f.eks. terrændæk, gulv mod krybekælder eller etageadskillelse mod opvarmet kælder.

6

### Vinduer/døre

Bygningens facadevinduer og yderdøre.

7

### Ventilation

Bygningens ventilationsanlæg og ventilationskanaler.

8

### Varmt brugsvand

Bygningens komponenter til varmt brugsvand, bl.a. varmtvandsrør og varmtvandsbeholder.

9

### Varmeanlæg

Bygningens varmeanlæg, f.eks. kedler, fjernvarme, ovne og varmepumper.

10

### Varmefordeling

Bygningens varmfordelingsanlæg, bl.a. varmeanlægget, varmerør og automatik.

11

### Solenergi

Bygningens solenergi, f.eks. solvarme og solceller.

12

### El og teknik

Bygningens driftsrelaterede el og teknik, f.eks. varmfordelingspumper, varmtvandspumper og vindmøller.

13

### Belysning

Bygningens belysning. Kun relevant ved energimærkning af store bygninger, som f.eks. etagebyggeri og erhverv.

#### Adresse

Absalonsgade 21  
4200 Slagelse

#### Energimærkningsnummer

311749530

#### Gyldighedsperiode

4. april 2024 - 4. april 2034

#### Udarbejdet af

ISOLINK ApS  
CVR-nr.: 29444021

# ENERGIMÆRKE

FOR BYGNINGEN

**Absalonsgade 21  
4200 Slagelse**

Større bygninger over 600 m<sup>2</sup>, der ofte besøges af offentligheden, er pålagt til enhver tid, at synliggøre energimærkningscertifikatet for brugerne af bygningen.

Energimærkningen er baseret på beregnet forbrug



Energistyrelsen

Gyldig fra den 4. april 2024 til den 4. april 2034  
Energimærkningsnummer: 311749530