

## ENERGIMÆRKNINGSRAPPORT

ENERGIMÆRKE OG FORSLAG TIL ENERGIFORBEDRINGER

Marievangsvej 67  
4200 Slagelse

DINE BOLIGER HAR  
ENERGIMÆRKE

C

Du betaler hvert år **11.300 kr.**  
mere, end du behøver i energjudgifter\*

### ENERGIKONSULENTENS BEDSTE ANBEFALINGER

#### 1 Installation af luft/vand varmepumpe samt gennemgang af varmeanlæg

Årlig besparelse: 8.800 kr.  
Investering: 230.000 kr.

#### 2 Montage af nye solceller

Årlig besparelse: 3.800 kr.  
Investering: 60.000 kr.

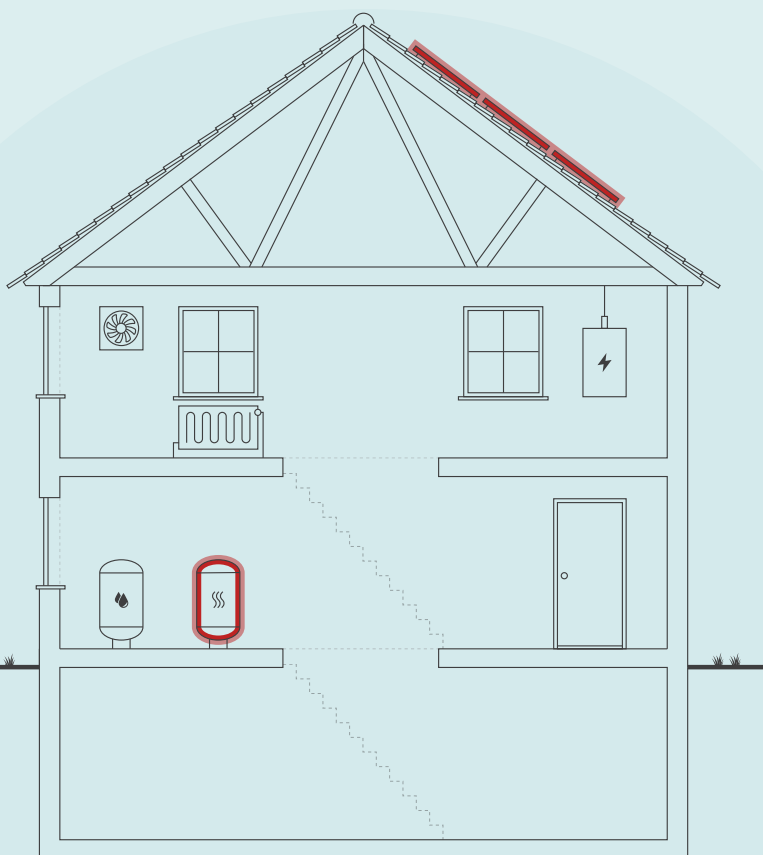

Skitsen illustrerer en generisk bygning, baseret på bygningens karaktertræk. Ikonforklaring kan ses under afsnittet IKONFORKLARING.

### DIT ÅRLIGE BESPARELSESPOTENTIALE\*

|                                   | I DAG      | EFTER RENTABLE<br>TILTAG | DU SPARER<br>ÅRLIGT |
|-----------------------------------|------------|--------------------------|---------------------|
| Naturgas                          | 22.000 kr. | 0 kr.                    | 22.000 kr.          |
| El til andet                      | 20.500 kr. | 18.900 kr.               | 1.600 kr.           |
| El til opvarmning                 | 0 kr.      | 12.300 kr.               | -12.300 kr.         |
| Samlet energjudgift               | 42.500 kr. | 31.200 kr.               | 11.300 kr.          |
| Samlet CO <sub>2</sub> -udledning | 9,40 ton   | 4,01 ton                 | 5,39 ton            |

\* Tallene er baseret på en standardiseret brug af bygningen. Se siden: FORMÅLET MED ENERGIMÆRKNINGEN.

### FORBEDRING AF ENERGIMÆRKET VED GENNEMFØRSEL AF ALLE RENTABLE FORSLAG:



Adresse  
Marievangsvej 67  
4200 Slagelse

Energimærkningsnummer  
311552376

Gyldighedsperiode  
1. oktober 2021 - 1. oktober 2031

Udarbejdet af  
Energi- og Bygningsrådgivning  
A/S  
CVR-nr.: 33077831

På denne side får du hjælp til at igangsætte de energiforbedringer, som energikonsulenten har fremhævet. Du kan sammenligne tiltagene på tværs af økonomi, klima og praktiske forhold, ligesom der til hvert forslag er en trinvis guide til at komme i gang med energiforbedringerne.

På de følgende sider i rapporten finder du detaljeret information om energikonsulentens forbedringsforslag.

### INSTALLATION AF LUFT/VAND VARMEPUMPE SAMT GENNEMGANG AF VARMEANLÆG

- 1 Find en håndværker eller anden relevant fagperson som kan hjælpe dig med planlægning og udførelse af din energiforbedring.
- 2 På Spareenergi.dk kan du få inspiration til energiforbedringen om "Skift til luft til vand-varmepumpe"
- 3 Læs mere om den konkrete energiforbedring på [www.spareenergi.dk/skift-til-luft-til-vandvarmepumpe](http://www.spareenergi.dk/skift-til-luft-til-vandvarmepumpe)
- 4 Indhent et eller flere tilbud på energiforbedringen, udvælg den løsning, der passer dig bedst, og begynd din energiforbedring.



**Besparelse**  
8.800 kr./årligt



**CO<sub>2</sub>-reduktion**  
4.865 kg./årligt



**Investering**  
230.000 kr.



**Renoveringstid**  
Mere end 2 uger

### MONTAGE AF NYE SOLCELLER

- 1 Find en håndværker eller anden relevant fagperson som kan hjælpe dig med planlægning og udførelse af din energiforbedring.
- 2 På Spareenergi.dk kan du få inspiration til energiforbedringen om "Solcelleanlæg"
- 3 Læs mere om den konkrete energiforbedring på [www.spareenergi.dk/solcelleanlaeg](http://www.spareenergi.dk/solcelleanlaeg)
- 4 Indhent et eller flere tilbud på energiforbedringen, udvælg den løsning, der passer dig bedst, og begynd din energiforbedring.



**Besparelse**  
3.800 kr./årligt



**CO<sub>2</sub>-reduktion**  
526 kg./årligt



**Investering**  
60.000 kr.



**Renoveringstid**  
Mere end 2 uger

#### ENERGIPRISER

Svingende energipriser har ikke betydning for bygningens energimærke, men har indflydelse på energioekonomien anført på forsiden. Nogle energimærker er udarbejdet i perioder, hvor energipriserne har været betydeligt højere end andre. Ved høje energipriser kan værdien af besparelsesforslag blive større, hvilket betyder, at det kan give økonomisk mening at gennemføre flere forslag.

#### HJÆLP TIL GENNEMFØRELSE AF ENERGIBESPARELSER OG RÅD OM FINANSIERING

Energikonsulenten kan fortælle dig, hvilke forudsætninger der ligger til grund for de enkelte forbedringsforslag. På [spareenergi.dk](http://spareenergi.dk) kan du læse mere om energirenoveringer og finde inspiration og hjælp til at igangsætte en energirenovering. Find f.eks. Bygningsguiden, hvor vi har samlet viden om de mest almindelige hustyper i Danmark – så du kan få overblik over, hvordan man opnår en bedre bolig, der både er energieffektiv, har et godt indeklima og er tidssvarende.

Kontakt din bank: Flere banker tilbyder klima- og energieffektiviseringslån med lav rente. Ring til din bank og hør hvad de kan tilbyde.

#### Adresse

Marievangsvej 67  
4200 Slagelse

#### Energimærkningsnummer

311552376

#### Gyldighedsperiode

1. oktober 2021 - 1. oktober 2031

#### Udarbejdet af

Energi- og Bygningsrådgivning  
A/S  
CVR-nr.: 33077831

På denne side kan du sammenligne økonomi og klimaeffekt for alle rapportens forbedringsforslag.

SIDE 3 - BILAG

| RENTABLE RENOVERINGSFORSLAG  |                      |             |   |
|--|----------------------|-------------|---|
| RENOVERINGSFORSLAG   | ÅRLIG<br>BESPARELSE* | INVESTERING | REDUKTION I<br>ÅRLIGT UDLEDT<br>CO <sub>2</sub> |
| <b>VARMEPUMPER</b><br>Installation af luft/vand varmepumpe samt gennemgang af varmeanlæg | 8.800 kr.            | 230.000 kr. | 4.865 kg CO <sub>2</sub>                        |
| <b>SOLCELLER</b><br>Montage af nye solceller   | 3.800 kr.            | 60.000 kr.  | 526 kg CO <sub>2</sub>                          |
| ANDRE FORSLAG DER KAN VÆRE RENTABLE, HVIS DE UDFØRES SAMMEN MED ANDRE RENOVERINGER       |                      |             |   |
| <b>LOFTRUM</b><br>Efterisolering af loftsrum med 200 mm isolering                        | 800 kr.              |             | 258 kg CO <sub>2</sub>                          |
| <b>KÆLDER YDERVÆGGE</b><br>Udvendig efterisolering af kælderydervægge med 200 mm         | 6.300 kr.            |             | 2.093 kg CO <sub>2</sub>                        |
| <b>YDERDØRE</b><br>Udskiftning af eksisterende yerdør                                    | 400 kr.              |             | 123 kg CO <sub>2</sub>                          |
| <b>YDERDØRE</b><br>Udskiftning af eksisterende yerdør i kældre                           | 400 kr.              |             | 119 kg CO <sub>2</sub>                          |

\* Tallene er baseret på en standardiseret brug af bygningen. Se siden: FORMÅLET MED ENERGIMÆRKNINGEN.

**Adresse**

Marievangsvej 67  
4200 Slagelse

**Energimærkningsnummer**

311552376

**Gyldighedsperiode**

1. oktober 2021 - 1. oktober 2031

**Udarbejdet af**

Energi- og Bygningsrådgivning  
A/S  
CVR-nr.: 33077831

# FORMÅLET MED ENERGIMÆRKNINGEN

Energimærkning af bygninger har to formål: Mærkningen synliggør bygningens beregnede energibehov og er derfor en form for varedeklaration, når en bygning sælges eller udlejes. På baggrund af det beregnede energibehov tildeles boligen en karakter på energimærkningskalaen fra A2020 til G.

Rapporten giver et overblik over de energimæssige forbedringer af boligerne, som er rentable at gennemføre eller kan være rentable, hvis de udføres sammen med andre renoveringer. Rapporten beskriver hvad forbedringerne går ud på, hvad de koster at gennemføre, hvor meget energi og CO2 man sparer, og hvor stor besparelse der kan opnås på el- og varmeregninger ud fra det beregnede energibehov.

## DERFOR SKAL DU GENNEMFØRE ENERGIFORBEDRINGER:



### BEDRE INDEKLIMA

Når du energiforbedrer kan det have en positiv betydning for indeklimaet.



### VARMERE OVERFLADER

Dit hus bliver bedre til at holde på varmen, så du får mere gavn af de dele af huset, der før var for kolde til at bruge i hverdagen.



### ØGET KOMFORT

Du får nemmere ved at holde den rette temperatur i boligen, så den bliver rarere at være i.



### MINDRE TRÆK

Din bolig bliver tættere, så det ikke længere trækker fra de steder, hvor du før var generet af kulde og træk.

Det beregnede energibehov er en ret præcis indikator for bygningens energimæssige kvalitet – i modsætning til det faktiske forbrug, som naturligvis er stærkt afhængigt både af vejret og af de vaner, som bygningens brugere har. Nogle sparer på varmen, mens andre fyrer for åbne vinduer eller bruger store mængder varmt vand.

For at kunne sammenligne bygningers energimæssige kvalitet, beregnes bygningens beregnede energibehov ud fra en række standardantagelser for vejrl, familiestørrelse, indendørstemperatur, adfærd m.v. Nedenfor ses de mest centrale antagelser for det beregnede energibehov.

## FIRE ÅRSAGER TIL AT HUSETS FAKTISKE VARMEREGNING KAN AFVIGE FRA DET BEREGNEDNE ENERGIBEHOV I RAPPORTEN:



### FAMILIESTØRRELSE

Der antages en gennemsnitlig familiestørrelse relativt til husets størrelse. Den faktiske varmeregning kan afvige, hvis der bo flere eller færre end antaget.



### INDENDØRSTEMPERATUR

Der antages en konstant opvarmning af huset til 20°C. Den faktiske varmeregning kan afvige, hvis beboerne ønsker en højere eller lavere temperatur.



### VARMTVANDSFORBRUG

Der antages et gennemsnitligt forbrug af varmt vand relativt til husets størrelse. Den faktiske varmeregning kan afvige, hvis beboerne bruger mere eller mindre varmt vand.



### VEJRFORHOLD

Der antages gennemsnitlige vejrforhold. Den faktiske varmeregning kan afvige, hvis vinteren er særlig varm eller kold.

#### Adresse

Marievangsvej 67  
4200 Slagelse

#### Energimærkningsnummer

311552376

#### Gyldighedsperiode

1. oktober 2021 - 1. oktober 2031

#### Udarbejdet af

Energi- og Bygningsrådgivning  
A/S  
CVR-nr.: 33077831



## BYGNINGSBESKRIVELSE / Marievangsvej 67, 4200 Slagelse

|  |   |   |   |
|--|---|---|---|
| ADRESSE<br>Marievangsvej 67, 4200 Slagelse   |   | BBR NR.<br>330-24786-1                          | BFE NR.<br>5374258                        |
| BYGNINGENS ANVENDELSE I FØLGE BBR<br>Række-, kæde-, eller dobbelthus (lodret adskillelse mellem enhederne) (130) |   |   | OPFØRELSESÅR<br>1955                      |
| ÅR FOR VÆSENTLIG RENOVERING<br>Ikke angivet  | VARMEFORSYNING<br>Kedel                     | SUPPLERENDE VARME<br>Ingen                      | BOLIGAREAL I BBR<br>75 m <sup>2</sup>     |
| OPVARMET BYGNINGSAREAL<br>150 m <sup>2</sup>   | HERAF TAGETAGE OPVARMET<br>0 m <sup>2</sup> | HERAF KÆLDERETAGE OPVARMET<br>75 m <sup>2</sup> | UOPVARMET KÆLDERETAGE<br>0 m <sup>2</sup> |



ENERGIMÆRKE



ENERGIMÆRKE EFTER RENTABLE BESPARELSFORSLAG



ENERGIMÆRKE EFTER ALLE BESPARELSFORSLAG

## BYGNINGENS BEREGNEDE ENERGIBEHOV\*\*

### Opvarmning

| FORSYNINGSFORM | VARMEBEHOV I kWh | OMREGNET TIL ENERGIENHED FOR FORSYNINGSFORM |
|----------------|------------------|---|
| Naturgas       | 18.340           | 1.667,3 m <sup>3</sup> naturgas             |

\*\*Bygningens beregnede energibehov er i denne rapport tilføjet efter energimærkningen er indberettet. Tallene er baseret på de registrerede bygningsdata. Udseendet kan variere fra andre senere indberettede energimærkninger. Dette har ingen indflydelse på kvaliteten af data eller på energimærkningen generelt.

### Andre energibehov

| EL TIL ANDET* | kWh   |
|---------------|-------|
| El            | 4.859 |

\*El til bygningsdrift er det elforbrug, der i beregningen går til installationer, f.eks. varmfordelingspumper, ventilation mv. El til forbrug dækker over et standardiseret, gennemsnitligt elforbrug til f.eks. hvidevarer, tv mv. El til forbrug påvirker ikke energimærkekaraktæren, men den varme der afgives fra elforbrugende udstyr reducerer bygningens beregnede varmebehov.

#### Adresse

Marievangsvej 67  
4200 Slagelse

#### Energimærkningsnummer

311552376



#### Gyldighedsperiode

1. oktober 2021 - 1. oktober 2031

#### Udarbejdet af

Energi- og Bygningsrådgivning  
A/S  
CVR-nr.: 33077831

**BYGNINGSBESKRIVELSE / Marievangsvej 69, 4200 Slagelse**

|  |   |  |   |  |
|--|---|--|---|--|
| ADRESSE<br>Marievangsvej 69, 4200 Slagelse   |   |  | BBR NR.<br>330-24786-1                    | BFE NR.<br>5374258   |
| BYGNINGENS ANVENDELSE I FØLGE BBR<br>Række-, kæde-, eller dobbelthus (lodret adskillelse mellem enhederne) (130) |   |  |   | OPFØRELSESÅR<br>1955   |
| ÅR FOR VÆSENTLIG RENOVERING<br>Ikke angivet  | VARMEFORSYNING<br>Kedel                     | SUPPLERENDE VARME<br>Ingen   | BOLIGAREAL I BBR<br>75 m <sup>2</sup>     | ERHVERVSAREAL I BBR<br>0 m <sup>2</sup>  |
| OPVARMET BYGNINGSAREAL<br>150 m <sup>2</sup>   | HERAF TAGETAGE OPVARMET<br>0 m <sup>2</sup> | HERAF KÆLDERETAGE OPVARMET<br>75 m <sup>2</sup>  | UOPVARMET KÆLDERETAGE<br>0 m <sup>2</sup> |  |
| <br>ENERGIMÆRKE                 |   | <br>ENERGIMÆRKE EFTER RENTABLE BESPARELSESFORSLAG |   | <br>ENERGIMÆRKE EFTER ALLE BESPARELSESFORSLAG |

**BYGNINGENS BEREGNEDE ENERGIBEHOV\*\***

**Opvarmning**

| FORSYNINGSFORM | VARMEBEHOV I kWh | OMREGNET TIL ENERGIENHED FOR FORSYNINGSFORM |
|----------------|------------------|---|
| Naturgas       | 18.340           | 1.667,3 m <sup>3</sup> naturgas             |

\*\*Bygningens beregnede energibebehov er i denne rapport tilføjet efter energimærkningen er indberettet. Tallene er baseret på de registrerede bygningsdata. Udseendet kan variere fra andre senere indberettede energimærkninger. Dette har ingen indflydelse på kvaliteten af data eller på energimærkningen generelt.

**Andre energibebehov**

| EL TIL ANDET* | kWh   |
|---------------|-------|
| El            | 4.859 |

\*El til bygningsdrift er det elforbrug, der i beregningen går til installationer, f.eks. varmfordelingspumper, ventilation mv. El til forbrug dækker over et standardiseret, gennemsnitligt elforbrug til f.eks. hvidevarer, tv mv. El til forbrug påvirker ikke energimærkekarakteren, men den varme der afgives fra elforbrugende udstyr reducerer bygningens beregnede varmebehov.

## ANVENDTE ENERGIPRISER INKL. AFGIFTER VED BEREGNING AF BESPARELSER

Anvendte energipriser ved beregning af energibesparelserne i denne rapport:

Naturgas  
6,6 kr. pr. m<sup>3</sup>

Elektricitet til andet end opvarmning  
2,10 kr. pr. kWh

### ØKONOMI

Den anvendte pris for afregning af naturgas er indhentet via beregningsprogrammet bestemt ud fra leverandørens gældende takster og betingelser.

Den anvendte pris for afregning af el er i beregningen på 2,1 kr./kWh. Prisen er indhentet fra bygningsejeren.

De skønnede omkostninger i forbindelse med besparelsesforslagene er indhentet ved hjælp af prisbøger, skøn og erfaringstal. Det bemærkes, at besparelserne er beregnet i forhold til det beregnede forbrug.

Alle priser er inklusiv moms og afgifter jf. lovgivning for energimærkning.

### OPLYST FORBRUG INKL. MOMS OG AFGIFTER

Denne rapport er udskrevet fra [www.boligejer.dk](http://www.boligejer.dk), og er derfor tilgængelig for offentligheden. Hvis det faktiske energiforbrug i bygningen og omkostningerne til dækning af det, er registreret ved energimærkningen, fremgår det ikke i denne rapport, da oplysningerne er fortrolige for enfamiliehuse.

### FORBEHOLD FOR PRISER PÅ INVESTERING I ENERGIBESPARELSE

Energimærkets besparelsesforslag er baseret på energikonsulentens erfaring og vurdering. Før energibesparelsesforslagene iværksættes, bør der altid indhentes tilbud fra flere leverandører, da de angivne priser alene skal betragtes som vejledende. Desuden bør det undersøges om energiforbedringen kræver myndighedsgodkendelse.

Årligt abonnement for salg af el bør undersøges nærmere, da dette variere meget på det frie el marked.

For en konkret vurdering af ejendommens isoleringsmæssige tilstand, skal der udføres destruktive indgreb i klimaskærmen.

### FIRMA

Firmanummer: 600164  
CVR-nummer: 33077831

Energi- og Bygningsrådgivning A/S  
Lautrupvang 2  
2750 Ballerup

[www.ebas.dk](http://www.ebas.dk)  
ka@ebas.dk  
tlf. 70208686

Ved energikonsulent  
Mikki Armose Madsen

### RAPPORTENS GYLDIGHED

Gyldig fra 1. oktober 2021 til den 1. oktober 2031

### KLAGEMULIGHEDER

Tror du, der er fejl i rapporten, eller ønsker du at klage over energimærkningen, skal du rette henvendelse til det certificerede energimærkningsfirma, der har udarbejdet mærkningen.

Ejeren af bygningen eller enheden kan klage. Klagen skal være modtaget hos det certificerede energimærkningsfirma, senest:

- 1 år efter energimærkningsrapportens dato, eller
- 1 år efter bygningens overtagedesdag, som er aftalt mellem sælger og køber, hvis bygningen efter indberetningen af energimærkningsrapporten har fået ny ejer - dog senest 6 år efter energimærkningsrapportens datering.

Reglerne om klageadgang står i gældende bekendtgørelse om energimærkning af bygninger. Klik ind på linket og læs mere om, hvordan du indgiver en klage.

[www.ens.dk/ansvarsomraader/energimaerkning-af-bygninger/klagevejledning](http://www.ens.dk/ansvarsomraader/energimaerkning-af-bygninger/klagevejledning)

Det certificerede energimærkningsfirma behandler klagen og bør meddele sin skriftlige afgørelse af klagen inden for 4 uger.

#### Adresse

Marievangsvej 67  
4200 Slagelse

#### Energimærkningsnummer

311552376

#### Gyldighedsperiode

1. oktober 2021 - 1. oktober 2031

#### Udarbejdet af

Energi- og Bygningsrådgivning  
A/S  
CVR-nr.: 33077831

### **DESTRUKTIVE UNDERSØGELSER**

Der er i forbindelse med bygningsbesigtigelsen ikke givet tilladelse til at foretage destruktive undersøgelser. Oplysning om isolering beror derfor på energikonsulentens skøn, tegningsmateriale og byggeskik.

### **BEHANDLING AF OPLYSNINGER**

Energistyrelsen er ansvarlig for behandlingen af oplysninger om bygningen, herunder offentliggørelse af energimærkningsrapporten. Du kan læse mere om reglerne, samt hvordan vi behandler oplysninger på vores hjemmeside.

[www.ens.dk/ansvarsomraader/energimaerkning-af-bygninger/lovgivning-om-energimaerkning](http://www.ens.dk/ansvarsomraader/energimaerkning-af-bygninger/lovgivning-om-energimaerkning)

**Adresse**

Marievangsvej 67  
4200 Slagelse

**Energimærkningsnummer**

311552376

**Gyldighedsperiode**

1. oktober 2021 - 1. oktober 2031

**Udarbejdet af**

Energi- og Bygningsrådgivning  
A/S  
CVR-nr.: 33077831

Nærværende energimærkningsrapport omfatter følgende bygninger som er angivet i BBR:  
Bygningsnr. 1 fra 1955. Bygningen er ikke ombygget.

#### DOKUMENTATION TIL ENERGIMÆRKNINGSRAPPORTEN

Nærværende energimærkningsrapport er udført i henhold til Energistyrelsens vejledninger og regler som er gældende på tidspunktet for udarbejdelse af energimærkningsrapporten.

Ved besigtigelsen forelå der delvist tegningsmateriale. Anmærkningerne i energimærket er derfor baseret på disse og opmålinger og registreringer foretaget under besigtigelsen, kombineret med faglige skøn.

Der er ikke foretaget destruktive undersøgelser til kontrol af isoleringsforhold i skjulte konstruktioner.

Ved besigtigelsen var bygherre repræsenteret ved lejere.

Følgende oplysninger fra bygherre var udleveret i forbindelse med energimærkningen af ejendommen:  
Relevante oplysninger om ejendommen.

Følgende bygningsdele var ikke tilgængelige ved besigtigelsen:  
Kældergulv

#### BYGNINGENS OVERORDNEDE TILSTAND

Bygningens placering på energimærkeskalaen er erfaringsmæssigt normal for bygninger af tilsvarende type, alder og omfang af eventuelle energieffektiviseringer.

Konstruktioner, isoleringsforhold og de tekniske installationer er generelt set karakteristiske for bygningens alder, og der er ikke udført større energibesparende foranstaltninger.

Det er derfor muligt at sænke bygningens energiforbrug gennem rentable energibesparende tiltag vedr. klimaskærmen og de tekniske installationer.

#### ENERGIBESPARELSER I FORBINDELSE MED RENOVERING

I forbindelse med evt. renovering, om- eller tilbygning anbefales det at fremtidssikre investeringen ved f.eks. at efterisolere op til lavenerginiveau, fremfor kun lige at overholde gældende minimumskrav. Lavenergiløsninger giver ofte den bedste totaløkonomi og fremmer derved bygningens værdi.

Da forslag i energimærkningsrapporten bygges delvist på skøn og erfaringstal, anbefales det at kontakte relevante rådgivere og udførende for at få korrekt rådgivning og prissætning på tiltag før igangsættelse.

Besparelsesforslag på klimaskærmen som har over 30 års tilbagebetalingstid og ikke hænger sammen med bedre sparelsesforslag er udeladt fra rapporten.

Besparelsesforslag på tekniske installationer som har over 15 års tilbagebetalingstid og ikke hænger sammen med bedre sparelsesforslag er fjernet fra rapporten.

#### RÅDGIVNING

I forbindelse med energirenoveringer og andre energi eller byggeprojekter, rådgiver NRGi Rådgivning om hvorledes projekterne kan realiseres bedst muligt. Vores ydelser indeholder udover energirådgivning, rådgivning om drift og vedligehold samt traditionel bygherrerådgivning.

#### Adresse

Marievangsvej 67  
4200 Slagelse

#### Energimærkningsnummer

311552376

#### Gyldighedsperiode

1. oktober 2021 - 1. oktober 2031

#### Udarbejdet af

Energi- og Bygningsrådgivning  
A/S  
CVR-nr.: 33077831

#### BEREGNET OG OPLYST FORBRUG

I energimærket indgår varmeforbrug til opvarmning og varmt brugsvand samt det beregnede elforbrug til belysning og bygningsdrift herunder cirkulationspumper og ventilationsanlæg. Disse forbrug tager udgangspunkt i bygningens registrerede konstruktioner og tekniske installationer.

I beregningen indgår også varmetilskud fra personer, solindfald og elektriske apparater. Disse tilskud tager udgangspunkt i standardværdier som regler for energimærkning fastsætter.

Beregningen baseres således på en blanding af faktiske forhold for på konstruktioner, tekniske installationer og brugsmønstre og på standardværdier. Der vil derfor altid forekomme en forskel i energibalancen mellem det beregnede energiforbrug og det oplyste energiforbrug.

Det har ikke været muligt at indhente tidligere energiforbrug, og der kan dermed ikke sammenlignes mellem beregnet og oplyst forbrug.

#### KOMMENTARER TIL BYGNINGSBESKRIVELSEN

Bygningen er i en etage og med kælder som er fuldt opvarmet.

De faktiske forhold afviger fra de oplysninger, som er registreret i Bygnings- og Boligregisteret (BBR) hos kommunen for ejendommen. Uoverensstemmelserne består i at kældrene er fuldt opvarmet

Det opvarmede areal er opmålt ved kontrolmål under besigtigelsen af ejendommen som er sammenholdt med tegningsmateriale. Energimærkningen er udarbejdet efter disse opmålinger.

**Adresse**

Marievangsvej 67  
4200 Slagelse

**Energimærkningsnummer**

311552376

**Gyldighedsperiode**

1. oktober 2021 - 1. oktober 2031

**Udarbejdet af**

Energi- og Bygningsrådgivning  
A/S  
CVR-nr.: 33077831

På de følgende sider kan du se en detaljeret beskrivelse af energitilstanden af dine boliger, energikonsulentens forslag til energiforbedringer og tilhørende energiløsninger.

Nogle forbedringsforslag er rentable. Det betyder, at du sparer mere på dit energiforbrug inden for energiforbedringens levetid, end energiforbedringen koster at gennemføre.

De rentable forslag fremgår med en investeringspris.

Nogle forbedringsforslag kan med fordel overvejes ved renoveringer, eller hvis der er bygningsdele, der alligevel skal udskiftes. Investeringsprisen til forbedringsforslag ved renovering, er ikke angivet da investeringen vil afhænge af den konkrete renovering, som skal ske i forbindelse med besparelsesforslaget.

## TAG OG LOFT

### LOFTRUM

#### STATUS

Loftsrum er isoleret med 200 mm mineraluld. Isoleringsforholdet i konstruktionen er målt i forbindelse med besigtigelsen.

#### RENOVERINGSFORSLAG

Efterisolering af loftsrum med 200 mm isolering. Eksisterende isolering bevares, så der efter fremtidige forhold er isoleret med 400 mm. Inden isolering af loftsrum igangsættes, skal det undersøges nærmere, om de eksisterende konstruktioner er tilstrækkeligt tætte, så korrekt udførelse sikres. Der etableres ny gangbro i tagrummet, eller hvis der findes en eksisterende, skal denne hæves til de nye isoleringsforhold.

#### ÅRLIG BESPARELSE

800 kr.

#### INVESTERING

## YDERVÆGGE

### HULE YDERVÆGGE

#### STATUS

Ydervægge er udført som 30 cm hulmur. Vægge består udvendigt og indvendigt af tegl. Hulrummet er efterisoleret med mineraluldsgranulat. Konstruktions- og isoleringsforhold er konstateret ud fra tegningsmateriale.

### KÆLDER YDERVÆGGE

#### STATUS

Kælderydervægge mod jord består af 30 cm massiv betonvæg. Konstruktionstykkelser er målt ved vindue. Isoleringsforholdet er skønnet ud fra dette.

Kælderydervægge over jord består af 30 cm betonvæg. Konstruktionstykkelser er målt ved vindue. Isoleringsforholdet er skønnet ud fra dette.

#### Adresse

Marievangsvej 67  
4200 Slagelse

#### Energimærkningsnummer

311552376

#### Gyldighedsperiode

1. oktober 2021 - 1. oktober 2031

#### Udarbejdet af

Energi- og Bygningsrådgivning  
A/S  
CVR-nr.: 33077831

| RENOVERINGSFORSLAG  | ÅRLIG BESPARELSE | INVESTERING |
|---|------------------|-------------|
| <p>Udvendig efterisolering med 200 mm isoleringsplader på kælderydervægge. Der skal anvendes et godkendt efterisoleringsprodukt til kælderydervægge. Arbejdet bør udføres i sammenhæng med isolering af samtlige kælderydervægsarealer, placeret både under og over terræn. De samlede isoleringsarbejder skal derfor udføres til så stor dybde som muligt, dog ikke dybere end kældervægsfundamentet. Normalt mindst svarende til samme niveau som underside af indvendigt kældergulv for at bryde kuldebroen. Efter opsætning af den udvendige isolering, udføres der en regntæt inddækning øverst på efterisoleringen. Den skal udformes, så vand der løber ned ad facaden, bliver bortledt fra væggene effektivt. Hvis der ikke forefindes et omfangsdræn, bør dette etableres i forbindelse med efterisoleringsarbejdet.</p> | 6.300 kr.        |             |

## VINDUER, ØVENLYS OG DØRE

### FACADEVINDUER

**STATUS**

Vinduerne er monteret med tolags energirude med kold kant.

### YDERDØRE

**STATUS**

Terrassedør er monteret med tolags energirude med kold kant.

Yderdør er monteret med tolags termorude med kold kant.

Yderdør i kælder er monteret med tolags termorude med kold kant.

Yderdør i kælder er monteret med tolags termorude med kold kant.

| RENOVERINGSFORSLAG  | ÅRLIG BESPARELSE | INVESTERING |
|---|------------------|-------------|
| Eksisterende yderdør foreslås udskiftet til en ny, monteret med energiruder, energiklasse A.            | 400 kr.          |             |
| Eksisterende yderdøre i kældere foreslås udskiftet til en ny, monteret med energiruder, energiklasse A. | 400 kr.          |             |

## GULVE

### KÆLDERGULV

**STATUS**

Kældergulv er udført af beton med slidlagsgulv. Gulvet er uisolaret.

**Adresse**

Marievangsvej 67  
4200 Slagelse

**Energimærkningsnummer**

311552376

**Gyldighedsperiode**

1. oktober 2021 - 1. oktober 2031

**Udarbejdet af**

Energi- og Bygningsrådgivning  
A/S  
CVR-nr.: 33077831

## VENTILATION

### VENTILATION

**STATUS**

Der er naturlig ventilation i hele bygningen. Bygningen er normal tæt, da konstruktionssamlinger og fuger ved vindues- og døråbninger, samt tætningslister i vinduer og udvendige døre fremstår i god stand.

## VARMEANLÆG

### KEDLER

**STATUS**

Ejendommen opvarmes med gas. Kedlen er placeret i kælder. Anlægget er et centralvarmeanlæg. Kedlen er en nyere kondenserende kedelunit, isoleret og med kappe.

### VARMEPUMPER

**STATUS**

Der er ingen varmepumpe i bygningen.

**RENOVERINGSFORSLAG**

Der foreslås installation af ny luft/vand varmepumpe. I den forbindelse fjernes den eksisterende varmeinstallation. Anlægget består af en inde- og udedel, som veksler energi i luften om til varme, der via indedelen leverer varme til både rumopvarmning og varmt brugsvand. Selve indedelen kan placeres i samme sted som nuværende gaskedel.

Det anbefales altid at få udført en konkret beregning ud fra en leverandørs- eller producents specifikke beregningsdata, inden arbejdet igangsættes. Ligeledes er det altid en god ide at indhente et samlet tilbud fra en leverandør/montør. Begge dele vil ofte kunne medvirke til en endnu bedre rentabilitet.

**ÅRLIG BESPARELSE**

8.800 kr.

**INVESTERING**

230.000 kr.

### SOLVARME

**STATUS**

Der er ikke stillet forslag til solvarmeanlæg, da dette, med bygningens eksisterende varmeanlæg og den dertilhørende energipris, ikke vil kunne medføre et fornuftigt og rentabelt forslag.

**Adresse**

Marievangsvej 67  
4200 Slagelse

**Energimærkningsnummer**

311552376

**Gyldighedsperiode**

1. oktober 2021 - 1. oktober 2031

**Udarbejdet af**

Energi- og Bygningsrådgivning  
A/S  
CVR-nr.: 33077831

## VARMEFORDDELING

### VARMEFORDDELING

**STATUS**

Den primære opvarmning af ejendommen sker via radiatorer i opvarmede rum. Varmefordelingsrør er udført som to-strengs anlæg.

### VARMERØR

**STATUS**

Varmerørene i ejendommen er ført indenfor klimaskærmen i de opvarmede arealer. Varmetab fra rørene vil derved bidrage til opvarmningen af ejendommen.

### VARMEFORDDELINGSPUMPER

**STATUS**

I varmeanlægget er der monteret en nyere fordelingspumpe integreret i kedlen.

### AUTOMATIK

**STATUS**

Der er monteret termostatventiler på alle radiatorer til regulering af korrekt rumtemperatur.

Der er monteret udetemperaturkompensering til regulering af fremløbstemperaturen i varmeanlægget.

## VARMT BRUGSVAND

### VARMT BRUGSVAND

**STATUS**

I beregningen er der indregnet et varmtvandsforbrug på 250 liter pr. m<sup>2</sup> opvarmet boligareal pr. år.

### VARMTVANDSRØR

**STATUS**

Varmetabet fra tilslutningsrør under 5 meter indregnes med et standard værdisæt for rørlængde og isoleringsniveau svarende til 4 meter med 30 mm isolering. Dette udføres iht. gældende Håndbog for Energikonsulenter.

**Adresse**

Marievangsvej 67  
4200 Slagelse

**Energimærkningsnummer**

311552376

**Gyldighedsperiode**

1. oktober 2021 - 1. oktober 2031

**Udarbejdet af**

Energi- og Bygningsrådgivning  
A/S  
CVR-nr.: 33077831

## VARMTVANDSBEHOLDER

### STATUS

Varmt brugsvand produceres i 70 l præisoleret vandvarmer, af mærket Vitodens

## EL

### SOLCELLER

#### STATUS

Der er ingen solceller på bygningen.

#### RENOVERINGSFORSLAG

Forslaget er lavet for et 10 m<sup>2</sup> solcelleanlæg, da der skal laves forslag om vedvarende energianlæg i energimærket.

Såfremt man ønsker at etablere et solcelleanlæg bør man kontakte et en rådgiver der har erfaring og få denne til at lave beregning og projektering af anlæg. Anlæggets dimensionering bør som hovedregel ikke være større end bygningens grundlast forbrug, således at der ikke produceres mere el end der kan aftages direkte i bygningen. Såfremt anlægget placeres på en eksisterende tagflade skal konstruktionens bæreevne og tagfladens holdbarhed undersøges.

Det bør indgå i projektets overvejelser hvorvidt gældende og eventuel fremtidig lovgivning kan influere på projektets totaløkonomi og lovlighed.

#### ÅRLIG BESPARELSE

3.800 kr.

#### INVESTERING

60.000 kr.

#### Adresse

Marievangsvej 67  
4200 Slagelse

#### Energimærkningsnummer

311552376

#### Gyldighedsperiode

1. oktober 2021 - 1. oktober 2031

#### Udarbejdet af

Energi- og Bygningsrådgivning  
A/S  
CVR-nr.: 33077831

En bygning består af mange dele, der har betydning for bygningens energibehov. Figuren herunder giver en forklaring af de væsentligste dele på tværs af konstruktioner og installationer.

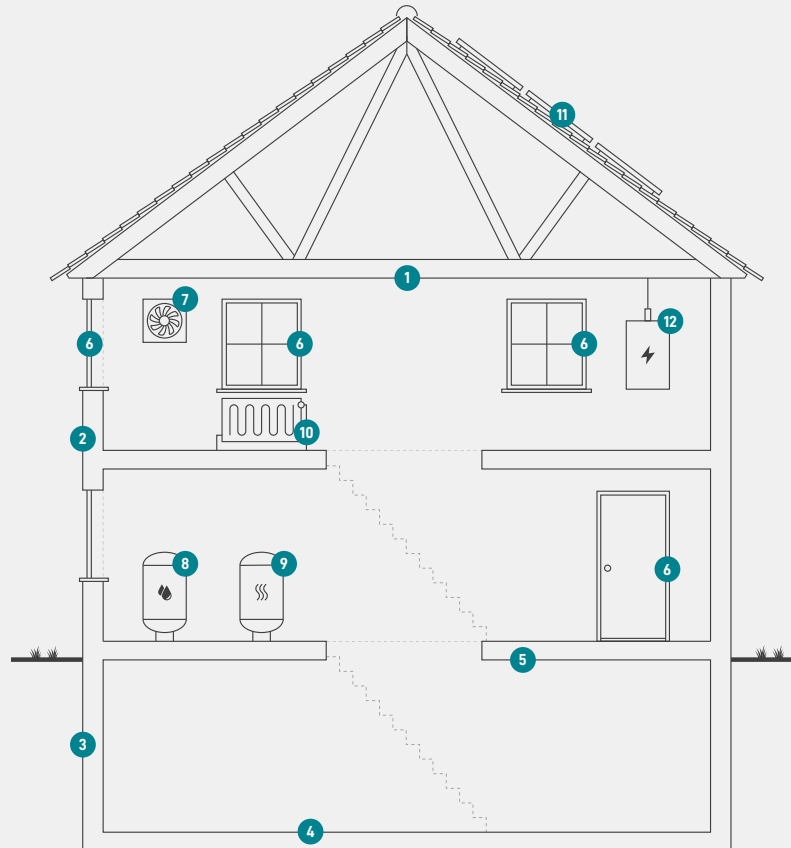

1

### Tag og loft

Bygningens øverste del af klimaskærmen, f.eks. et loftrum, et fladt tag eller et udnyttet tagrum.

2

### Ydervægge

Bygningens vægge ud mod det fri eller mod uopvarmede områder. Væggen kan være hule, massive eller lette ydervægge.

3

### Kælderydervægge

Bygningens kælderydervægge, som vender mod jorden.

4

### Kældergulv

Bygningens nederste del af klimaskærmen i bygninger med opvarmet kælder.

5

### Etageadskillelse og gulv

Bygningens nederste del af klimaskærmen, f.eks. terrændæk, gulv mod krybekælder eller etageadskillelse mod opvarmet kælder.

6

### Vinduer/døre

Bygningens facadevinduer og yderdøre.

7

### Ventilation

Bygningens ventilationsanlæg og ventilationskanaler.

8

### Varmt brugsvand

Bygningens komponenter til varmt brugsvand, bl.a. varmtvandsrør og varmtvandsbeholder.

9

### Varmeanlæg

Bygningens varmeanlæg, f.eks. kedler, fjernvarme, ovne og varmepumper.

10

### Varmefordeling

Bygningens varmfordelingsanlæg, bl.a. varmeanlægget, varmerør og automatik.

11

### Varmeanlæg

Bygningens varmeanlæg, f.eks. kedler, fjernvarme, ovne og varmepumper.

12

### El og teknik

Bygningens driftsrelaterede el og teknik, f.eks. varmfordelingspumper, varmtvandspumper og vindmøller.

#### Adresse

Marievangsvej 67  
4200 Slagelse

#### Energimærkningsnummer

311552376

#### Gyldighedsperiode

1. oktober 2021 - 1. oktober 2031

#### Udarbejdet af

Energi- og Bygningsrådgivning  
A/S  
CVR-nr.: 33077831

# ENERGIMÆRKE

FOR BOLIGEN

Marievangsvej 67  
4200 Slagelse

Energimærkningen er baseret på beregnet forbrug



Energistyrelsen

Gyldig fra den 1. oktober 2021 til den 1. oktober 2031  
Energimærkningsnummer: 311552376

# ENERGIMÆRKE

FOR BOLIGEN

Marievangsvej 69  
4200 Slagelse

Energimærkningen er baseret på beregnet forbrug



Energistyrelsen

Gyldig fra den 1. oktober 2021 til den 1. oktober 2031  
Energimærkningsnummer: 311552376