

ENERGIMÆRKNINGSRAPPORT

ENERGIMÆRKE OG FORSLAG TIL ENERGIFORBEDRINGER

Algade 12C
4660 Store Heddinge

DIN BYGNING HAR
ENERGIMÆRKE

C

Du betaler hvert år **26.700 kr.**
mere, end du behøver i energjudgifter*

ENERGIKONSULENTENS BEDSTE ANBEFALINGER

1 Isolering af varmerør i loftsrum op til 50 mm.

Årlig besparelse: 1.900 kr.
Investering: 25.200 kr.

2 Montage af nyt solcelleanlæg.

Årlig besparelse: 9.200 kr.
Investering: 140.000 kr.

3 Konvertering til opvarmning med luft/vand varmepumpe.

Årlig besparelse: 13.100 kr.
Investering: 340.000 kr.

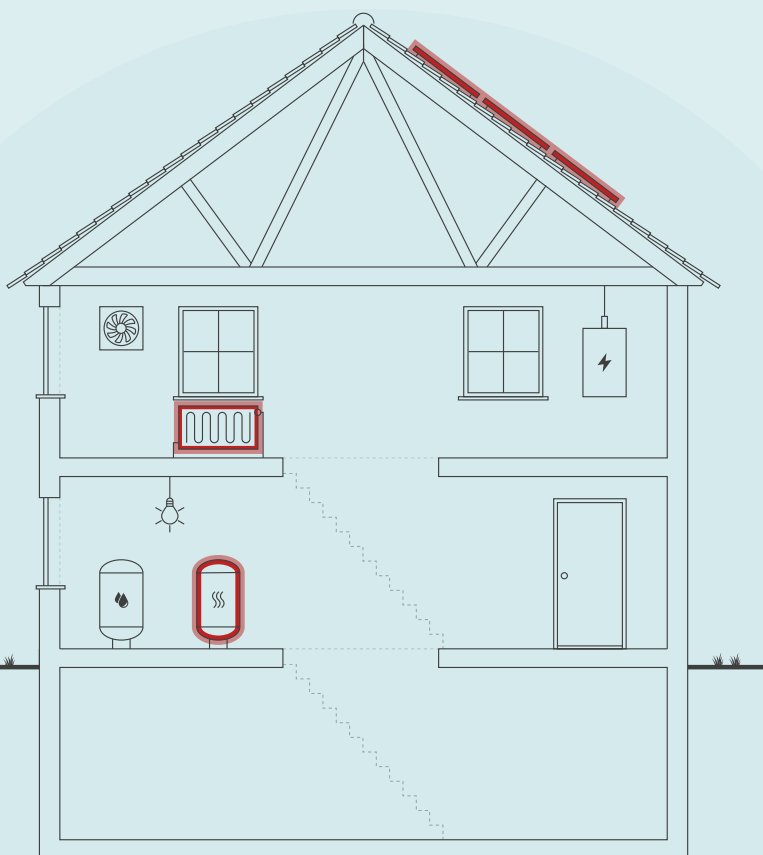

Skitsen illustrerer en generisk bygning, baseret på bygningens karaktertræk. Ikonforklaring kan ses under afsnittet IKONFORKLARING.

BYGNINGENS ENERGIFORBRUG*

	I DAG	EFTER RENTABLE TILTAG	DU SPARER ÅRLIGT
Naturgas	40.500 kr.	0 kr.	40.500 kr.
El til andet	20.100 kr.	15.900 kr.	4.200 kr.
El til opvarmning	0 kr.	18.000 kr.	-18.000 kr.
Overskud fra solceller	0 kr.	0 kr.	0 kr.
Samlet energjudgift	60.600 kr.	33.900 kr.	26.700 kr.
Samlet CO ₂ -udledning	9,84 ton	2,06 ton	7,77 ton

* Tallene er baseret på en standardiseret brug af bygningen. Se siden: FORMÅLET MED ENERGIMÆRKNINGEN.

FORBEDRING AF ENERGIMÆRKET VED GENNEMFØRSEL AF ALLE RENTABLE FORSLAG:



På denne side får du hjælp til at igangsætte de energiforbedringer, som energikonsulenten har fremhævet. Du kan sammenligne tiltagene på tværs af økonomi, klima og praktiske forhold, ligesom der til hvert forslag er en trinvis guide til at komme i gang med energiforbedringerne.

På de følgende sider i rapporten finder du detaljeret information om energikonsulentens forbedringsforslag.

ISOLERING AF VARMERØR I LOFTSRUM OP TIL 50 MM.

- 1 Find en håndværker eller anden relevant fagperson som kan hjælpe dig med planlægning og udførelse af din energiforbedring.
- 2 På Spareenergi.dk kan du få inspiration til energiforbedringen om "Isolering af varmerør"
- 3 Læs mere om den konkrete energiforbedring på www.spareenergi.dk/isolering-af-varmeroer
- 4 Indhent et eller flere tilbud på energiforbedringen, udvælg den løsning, der passer dig bedst, og begynd din energiforbedring.



Besparelse
1.900 kr./årligt



CO2-reduktion
386 kg./årligt



Investering
25.200 kr.



Renoveringstid
Op til 2 dage

MONTAGE AF NYT SOLCELLEANLÆG.

- 1 Find en håndværker eller anden relevant fagperson som kan hjælpe dig med planlægning og udførelse af din energiforbedring.
- 2 På Spareenergi.dk kan du få inspiration til energiforbedringen om "Solcelleanlæg"
- 3 Læs mere om den konkrete energiforbedring på www.spareenergi.dk/solcelleanlaeg
- 4 Indhent et eller flere tilbud på energiforbedringen, udvælg den løsning, der passer dig bedst, og begynd din energiforbedring.



Besparelse
9.200 kr./årligt



CO2-reduktion
1.226 kg./årligt



Investering
140.000 kr.



Renoveringstid
Fra 1 uge til 2 uger

KONVERTERING TIL OPVARMNING MED LUFT/VAND VARMEPUMPE.

- 1 Find en håndværker eller anden relevant fagperson som kan hjælpe dig med planlægning og udførelse af din energiforbedring.
- 2 På Spareenergi.dk kan du få inspiration til energiforbedringen om "Skift til luft til vand-varmepumpe"
- 3 Læs mere om den konkrete energiforbedring på www.spareenergi.dk/skift-til-luft-til-vandvarmepumpe
- 4 Indhent et eller flere tilbud på energiforbedringen, udvælg den løsning, der passer dig bedst, og begynd din energiforbedring.



Besparelse
13.100 kr./årligt



CO2-reduktion
6.095 kg./årligt



Investering
340.000 kr.



Renoveringstid
Fra 1 uge til 2 uger

RÅD OM FINANSIERING

Der eksisterer flere offentlige tilskudspuljer, hvorfra det er muligt at ansøge om tilskud til energirenoveringer. Hold dig opdateret om eksisterende tilskudspuljer på www.spareenergi.dk.

Flere banker tilbyder klima- og energieffektiviseringslån med lav rente. Ring til din bank og hør, hvad de kan tilbyde.

HJÆLP TIL GENNEMFØRELSE AF ENERGIBESPARELSER

Energikonsulenten kan fortælle dig, hvilke forudsætninger der ligger til grund for de enkelte forbedringsforslag.

På spareenergi.dk kan du læse mere om energirenoveringer og finde inspiration og hjælp til at igangsætte en energirenovering. Find f.eks. Bygningsguiden, hvor vi har samlet viden om de mest almindelige hustyper i Danmark – så du kan få overblik over, hvordan man opnår en bedre bolig, der både er energieffektiv, har et godt indeklima og er tidssvarende.

Adresse

Algade 12C
4660 Store Heddinge

Energimærkningsnummer

311804829

Gyldighedsperiode

7. januar 2025 - 7. januar 2035

Udarbejdet af

Energiingeniørerne ApS
CVR-nr.: 35894675

På denne side kan du sammenligne økonomi og klimaeffekt for alle rapportens forbedringsforslag.

SIDE 3 - BILAG

RENTABLE RENOVERINGSFORSLAG			
RENOVERINGSFORSLAG	ÅRLIG BESPARELSE*	INVESTERING	REDUKTION I ÅRLIGT UDLEDT CO ₂
LOFTRUM Isolering af loftsrum med 400 mm isolering.	5.400 kr.	147.200 kr.	1.097 kg CO ₂
VARMEPUMPER Konvertering til opvarmning med luft/vand varmepumpe.	13.100 kr.	340.000 kr.	6.095 kg CO ₂
VARMERØR Isolering af varmerør i loftsrum op til 50 mm.	1.900 kr.	25.200 kr.	386 kg CO ₂
SOLCELLER Montage af nyt solcelleanlæg.	9.200 kr.	140.000 kr.	1.226 kg CO ₂
ANDRE FORSLAG DER KAN VÆRE RENTABLE, HVIS DE UDFØRES SAMMEN MED ANDRE RENOVERINGER			
FACAEVINDUER Udskiftning af vinduer.	4.100 kr.		815 kg CO ₂
YDERDØRE Udskiftning af yderdøre.	1.700 kr.		343 kg CO ₂

* Tallene er baseret på en standardiseret brug af bygningen. Se siden: FORMÅLET MED ENERGIMÆRKNINGEN.

FORMÅLET MED ENERGIMÆRKNINGEN

Energimærkning af bygninger har to formål: Mærkningen synliggør bygningens beregnede energibehov og er derfor en form for varedeklaration, når en bygning sælges eller udlejes. På baggrund af det beregnede energibehov tildeles boligen en karakter på energimærkningskalaen fra A2020 til G.

Rapporten giver et overblik over de energimæssige forbedringer af bygningen, som er rentable at gennemføre eller kan være rentable, hvis de udføres sammen med andre renoveringer. Rapporten beskriver hvad forbedringerne går ud på, hvad de koster at gennemføre, hvor meget energi og CO2 man sparer, og hvor stor besparelse der kan opnås på el- og varmeregninger ud fra det beregnede energibehov.

DERFOR SKAL DU GENNEMFØRE ENERGIFORBEDRINGER:



BEDRE INDEKLIMA

Energiforbedringer kan have en positiv betydning for indeklimaet.



VARMERE OVERFLADER

Bygningen bliver bedre til at holde på varmen, så det er muligt at udnytte flere områder i bygningen, der før var for kolde.



ØGET KOMFORT

Det bliver nemmere at opretholde den rette temperatur i bygning, så den bliver rarere at være i.



MINDRE TRÆK

Bygningen bliver tættere, så det ikke længere trækker fra de steder, hvor brugerne før var generet af kulde og træk.

Det beregnede energibehov er en ret præcis indikator for bygningens energimæssige kvalitet – i modsætning til det faktiske forbrug, som naturligvis er stærkt afhængigt både af vejret og af de vaner, som bygningens brugere har. Nogle sparer på varmen, mens andre fyrer for åbne vinduer eller bruger store mængder varmt vand.

For at kunne sammenligne bygningers energimæssige kvalitet, beregnes bygningens beregnede energibehov ud fra en række standardantagelser for vej, familiestørrelse, indendørstemperatur, adfærd m.v. Nedenfor ses de mest centrale antagelser for det beregnede energibehov.

FIRE ÅRSAGER TIL AT BYGNINGENS FAKTISKE VARMEREGNING KAN AFVIGE FRA DET BEREKNEDNE ENERGIBEHOV I RAPPORTEN:



BRUG AF BYGNINGEN

Der antages en gennemsnitlig anvendelse af bygningen ift. brugere, drift og apparater. Det faktiske varmeforbrug kan afvige, hvis bygningen har et andet brugsmønster.



INDENDØRSTEMPERATUR

Der antages en konstant opvarmning af bygningen til 20°C. Den faktiske varmeregning kan afvige hvis brugerne ønsker en højere eller lavere temperatur.



VARMTVANDSFORBRUG

Der antages et gennemsnitligt forbrug af varmt vand relativt til bygningens størrelse. Den faktiske varmeregning kan afvige, hvis brugerne bruger mere eller mindre varmt vand.



VEJRFORHOLD

Der antages gennemsnitlige vejrforhold. Den faktiske varmeregning kan afvige, hvis vinteren er særlig varm eller kold.

Adresse

Algade 12C
4660 Store Heddinge

Energimærkningsnummer

311804829

Gyldighedsperiode

7. januar 2025 - 7. januar 2035

Udarbejdet af

Energiingeniørerne ApS
CVR-nr.: 35894675



BYGNINGSBESKRIVELSE / Algade 12C, 4660 Store Heddinge

ADRESSE

Algade 12C, 4660 Store Heddinge

BYGNINGENS ANVENDELSE I FØLGE BBR

Bygning til lager (323)

KOMMUNE NR. 336	BFE NR. 5388727	BYGNINGS NR. 4	BOLIGAREAL I BBR 0 m ²	ERHVERVSAREAL I BBR 405 m ²
OPFØRELSESÅR 1901	OPVARMET BYGNINGSAREAL 405 m ²	HERAF TAGETAGE OPVARMET 0 m ²	HERAF KÆLDERETAGE OPVARMET 0 m ²	UOPVARMET KÆLDERETAGE 230 m ²
ÅR FOR VÆSENTLIG RENOVERING 1996	VARMEFORSYNING Kedel	SUPPLERENDE VARME Ingen		



ENERGIMÆRKE



ENERGIMÆRKE EFTER RENTABLE BESPARELSFORSLAG



ENERGIMÆRKE EFTER ALLE BESPARELSFORSLAG

BYGNINGENS BEREGNEDE ENERGIBEHOV

Opvarmning

FORSYNINGSFØRM Naturgas	VARMEBEHOV I kWh 40.450	OMREGNET TIL ENERGIENHED FOR FORSYNINGSFØRM 3.677,3 m ³ naturgas
----------------------------	----------------------------	--

Andre energibehov

EL TIL ANDET*	kWh
El til bygningsdrift	1.858
El til forbrug	6.179

*El til bygningsdrift er det elforbrug, der i beregningen går til installationer, f.eks. varmfordelingspumper, ventilation mv. El til forbrug dækker over et standardiseret, gennemsnitligt elforbrug til f.eks. hvidevarer, tv mv. El til forbrug påvirker ikke energimærkekarakteren, men den varme der afgives fra elforbrugende udstyr reducerer bygningens beregnede varmebehov.

Adresse

Algade 12C
4660 Store Heddinge

Energimærkningsnummer

311804829

Gyldighedsperiode

7. januar 2025 - 7. januar 2035

Udarbejdet af

Energiingeniørerne ApS
CVR-nr.: 35894675

ANVENDTE ENERGIPRISER INKL. AFGIFTER VED BEREGNING AF BESPARELSER

Anvendte energipriser ved beregning af energibesparelserne i denne rapport:

Naturgas
11,0 kr. pr. m³

Elektricitet til andet end opvarmning
2,50 kr. pr. kWh

Rapportens el- og gaspris er anvendt ud fra en gennemsnitsvurdering, da energipriserne varierer dagligt og i forhold til valg af leverandør. Aktuelle dagspriser og lign. tilbud kan eksempelvis søges via elpris.dk eller gasprisguiden.dk.

Til beregning af rapportens forbedringsforslag er der anvendt estimerede priser, der kan variere en del fra aktuelle tilbudspriser, afhængig af både regionale forhold og valg af leverandør. Overslagspriserne i denne beregning indeholder både materialepris, timeløn, moms og afgifter. Eventuelle udgifter til løbende drift og vedligehold er ikke indeholdt.

OPLYST FORBRUG INKL. MOMS OG AFGIFTER

Denne rapport indeholder oplysninger omkring det faktiske forbrug, som energikonsulenten har indhentet ved udførelsen af energimærket. Oplysningerne om det faktiske forbrug kan ses under afsnittet OPLYST ENERGIFORBRUG.

FORBEHOLD FOR PRISER PÅ INVESTERING I ENERGIBESPARELSE

Energimærkets besparelsesforslag er baseret på energikonsulentens erfaring og vurdering. Før energibesparelsesforslagene iværksættes, bør der altid indhentes tilbud fra flere leverandører, da de angivne priser alene skal betragtes som vejledende. Desuden bør det undersøges om energiforbedringen kræver myndighedsgodkendelse.

Årligt abonnement for salg af el bør undersøges nærmere, da dette varierer meget på det frie el marked.

For en konkret vurdering af ejendommens isoleringsmæssige tilstand, skal der udføres destruktive indgreb i klimaskærmen.

DESTRUKTIVE UNDERSØGELSER

Der er i forbindelse med bygningsgennemgang ikke givet tilladelse til at foretage destruktive undersøgelser. Oplysning om isolering beror derfor på energikonsulentens skøn, tegningsmateriale og byggeskik.

FIRMA

Firmanummer: 600472
CVR-nummer: 35894675

Energiingeniørerne ApS
Rådhuspladsen 9, 2. th.
4200 Slagelse

www.energiing.dk
kontakt@energiing.dk
tlf. 28728728

Ved energikonsulent
Andreas Korsgaard

RAPPORTENS GYLDIGHED

Gyldig fra 7. januar 2025 til den 7. januar 2035

KLAGEMULIGHEDER

Tror du, der er fejl i rapporten, eller ønsker du at klage over energimærkningen, skal du rette henvendelse til det certificerede energimærkningsfirma, der har udarbejdet mærkningen.

Ejeren af bygningen eller enheden kan klage. Klagen skal være modtaget hos det certificerede energimærkningsfirma, senest:

- 1 år efter energimærkningsrapportens dato, eller
- 1 år efter bygningens overtagedesdag, som er aftalt mellem sælger og køber, hvis bygningen efter indberetningen af energimærkningsrapporten har fået ny ejer - dog senest 6 år efter energimærkningsrapportens datering.

Reglerne om klageadgang står i gældende bekendtgørelse om energimærkning af bygninger. Klik ind på linket og læs mere om, hvordan du indgiver en klage.

www.ens.dk/ansvarsomraader/energimaerkning-af-bygninger/klagevejledning

Det certificerede energimærkningsfirma behandler klagen og bør meddele sin skriftlige afgørelse af klagen inden for 4 uger.

BEHANDLING AF OPLYSNINGER

Energistyrelsen er ansvarlig for behandlingen af oplysninger om bygningen, herunder offentliggørelse af energimærkningsrapporten. Du kan læse mere om reglerne, samt hvordan vi behandler oplysninger på vores hjemmeside.

www.ens.dk/ansvarsomraader/energimaerkning-af-bygninger/lovgivning-om-energimaerkning

Energimærkningen er udarbejdet efter retningslinjerne i den gældende Håndbog for Energikonsulenter.

Energimærket er beregnet som et standardforbrug, der baseres på en fyringssæson for et normalår, som er bestemt ud fra vejrstatistik fra DMI og Teknologisk Institut. Alle rum, som indgår i det opvarmede areal, er forudsat opvarmet til 20 °C. Der kan være store forskelle mellem disse standardforudsætninger, og den faktiske brugeradfærd med hensyn til opvarmning og udluftning af bygningen, samt forbrug af varmt brugsvand.

Der er foretaget en vejledende opmåling af bygningen, kun til brug for energimærkningen.

KOMMENTARER TIL BYGNINGSBESKRIVELSEN

Det registrerede opvarmede etageareal stemmer overens med oplysningerne i BBR-ejermeddelelsen.

Adresse

Algade 12C
4660 Store Heddinge

Energimærkningsnummer

311804829

Gyldighedsperiode

7. januar 2025 - 7. januar 2035

Udarbejdet af

Energiingeniørerne ApS
CVR-nr.: 35894675

GENNEMGANG AF BYGNINGENS ENERGITILSTAND

På de følgende sider kan du se en detaljeret beskrivelse af energitilstanden af din bygning, energikonsulentens forslag til energiforbedringer og tilhørende energiløsninger.

Nogle forbedringsforslag er rentable. Det betyder, at du sparer mere på dit energiforbrug inden for energiforbedringens levetid, end energiforbedringen koster at gennemføre.

De rentable forslag fremgår med en investeringspris.

Nogle forbedringsforslag kan med fordel overvejes ved renoveringer, eller hvis der er bygningsdele, der alligevel skal udskiftes. Investeringsprisen til forbedringsforslag ved renovering, er ikke angivet da investeringen vil afhænge af den konkrete renovering, som skal ske i forbindelse med besparelsesforslaget.

TAG OG LOFT

LOFTRUM

STATUS

Vandret loft mod uudnyttet tagetage er konstateret uisolaret.

NB! Skråvægge i uudnyttet tagetage ses at være isoleret (skønnet med ca. 100 mm mineraluld). Dette formodes at skyldes, at nuværende eller tidligere ejer har påbegyndt og ikke afsluttet en ombygning af tagetage (fra uudnyttet til udnyttet).

RENOVERINGSFORSLAG

Isolering af loftsrum med 400 mm isolering. Inden isolering af loftsrum igangsættes, skal det undersøges nærmere, om de eksisterende konstruktioner er tilstrækkeligt tætte. Ellers skal dette sikres i forbindelse med isoleringsarbejdet. Desuden etableres der ny gangbro i tagrummet.

ÅRLIG BESPARELSE

5.400 kr.

INVESTERING

147.200 kr.

YDERVÆGGE

MASSIVE YDERVÆGGE

STATUS

Ydervægge er udført af 21-44 cm kridtsten med 125 mm indvendig isolering i forsatsvæg iht. tegningsmateriale.

VINDUER, OVENLYS OG DØRE

FACADEVINDUER

STATUS

Vinduer er med 2-lags termoruder.

RENOVERINGSFORSLAG

Vinduer udskiftes til nye med 3-lags lavenergiruder (energiklasse A).

ÅRLIG BESPARELSE

4.100 kr.

INVESTERING

Adresse

Algade 12C
4660 Store Heddinge

Energimærkningsnummer

311804829

Gyldighedsperiode

7. januar 2025 - 7. januar 2035

Udarbejdet af

Energiingeniørerne ApS
CVR-nr.: 35894675

YDERDØRE

STATUS

Yderdøre er med 2-lags termoruder. Hoveddør er desuden med isolerede fyldninger.

RENOVERINGSFORSLAG

Yderdøre udskiftes til nye med 3-lags lavenergiruder/isolerede fyldninger (energiklasse A).

ÅRLIG BESPARELSE

1.700 kr.

INVESTERING

GULVE

ETAGEADSKILLELSE

STATUS

Etageadskillelse mod kælder er træbjælkelag, der er isoleret med 225 mm mineraluld iht. tegningsmateriale.

VENTILATION

VENTILATION

STATUS

Bygningen er primært naturligt ventileret. Der er desuden mekanisk udsugning fra toiletter. Bygningen vurderes som normal tæt.

VARMEANLÆG

KEDLER

STATUS

Bygningen opvarmes med naturgas i kondenserende kedel af typen Milton Nefit EcomLine HR 30, der er placeret i kælder. Kedlen skønnes at være produceret i perioden 2000-2009.

VARMEPUMPER

STATUS

Der er ingen varmepumpe i bygningen.

Adresse

Algade 12C
4660 Store Heddinge

Energimærkningsnummer

311804829

Gyldighedsperiode

7. januar 2025 - 7. januar 2035

Udarbejdet af

Energiingeniørerne ApS
CVR-nr.: 35894675

RENOVERINGSFORSLAG	ÅRLIG BESPARELSE	INVESTERING
<p>Det foreslås at konvertere til opvarmning med luft/vand varmepumpe, som to stk. Vølund F2120-16 i kaskadekobling. Indedele kan placeres i eksisterende fyrrum i kælders.</p> <p>Det er i beregningen forudsat, at eksisterende radiatorer udskiftes med nye, større radiatorer egnet til lavtemperaturdrift. Om dette i praksis er nødvendigt bør undersøges nærmere, inden konvertering igangsættes.</p>	13.100 kr.	340.000 kr.

VARMEFORDELING

VARMEFORDELING

STATUS

Opvarmning sker via radiatorer. Varmefordelingsrør er udført som 2-strengs anlæg.

VARMERØR

STATUS

Varmerør i kælder er generelt isoleret med ca. 13 mm rørskåle.

Varmerør i loftsrum er generelt isoleret med ca. 13 mm rørskåle. I den sydlige del af loftsrum (ved trappe) er der nogle uisolerede rør.

RENOVERINGSFORSLAG	ÅRLIG BESPARELSE	INVESTERING
Isolering af varmerør i loftsrum op til 50 mm, enten med rørskåle eller lamelmåtter.	1.900 kr.	25.200 kr.

VARMEFORDELINGSPUMPER

STATUS

Anlægspumpe er af typen Grundfos Alpha2 25-60 med en maksimal effekt på 34 W.

AUTOMATIK

STATUS

Der er termostatventiler på radiatorer.

Der er udetemperaturkompensering til regulering af fremløbstemperaturen i varmeanlægget.

Adresse

Algade 12C
4660 Store Heddinge

Energimærkningsnummer

311804829

Gyldighedsperiode

7. januar 2025 - 7. januar 2035

Udarbejdet af

Energiingeniørerne ApS
CVR-nr.: 35894675

VARMT BRUGSVAND

VARMT BRUGSVAND

STATUS

I beregningen er der indregnet et varmtvandsforbrug på 100 liter pr. m² opvarmet etageareal pr. år.

VARMTVANDSRØR

STATUS

Tilslutningsrør til varmtvandsbeholder er dels uisoleret og dels isoleret med ca. 13 mm rørskåle.

VARMTVANDSBEHOLDER

STATUS

Varmt brugsvand produceres i 94 ltr. præisoleret vandvarmer af typen Metro Therm 6440 fra 2023, der er placeret i kælder.

EL

BELYSNING

STATUS

Belysning i kælder består af 2-rørs armaturer med konventionelle forkoblinger.

Belysning i stueetage og indskudt etage består af armaturer med LED-lyskilder primært.

SOLCELLER

STATUS

Der er ingen solceller på bygningen.

RENOVERINGSFORSLAG

Montering af solceller på tagflader mod øst og vest. Det anbefales at der monteres solceller af typen Monokrystallinske silicium med et areal på ca. 40 m². Det bør undersøges om den eksisterende tagkonstruktion er egnet til den ekstra vægt fra solcellerne. En eventuel udgift til dette er ikke medtaget i forslagets økonomi.

ÅRLIG BESPARELSE

9.200 kr.

INVESTERING

140.000 kr.

Adresse

Algade 12C
4660 Store Heddinge

Energimærkningsnummer

311804829

Gyldighedsperiode

7. januar 2025 - 7. januar 2035

Udarbejdet af

Energiingeniørerne ApS
CVR-nr.: 35894675

ADRESSE

Algade 12C, 4660 Store Heddinge

KOM-, EJD- OG BYGNINGSNR

336-5115-4

BFE NR

5388727

OPLYST FORBRUG INKL. MOMS OG AFGIFTER

Herunder vises det oplyste forbrug for afregningsperioderne.

Naturgas

Varmeudgifter	40.332 kr. i afregningsperioden
Fast afgift	0 kr. pr. år
Varmeforbrug	3.634,0 m ³ naturgas
Aflæst periode	1. januar 2023 - 31. december 2023

OPLYST FORBRUG OMREGNET TIL NORMALÅRS FORBRUG

Herunder vises det oplyste forbrug omregnet til et normalt gennemsnitsår. Det er normalårets forbrug, der kan sammenlignes med det beregnede forbrug.

Varmeudgifter	41.964 pr. år
Fast afgift	0 pr. år
Varmeudgift i alt	41.964 pr. år
Varmeforbrug	3.781,1 m ³ naturgas
CO2 udledning	8,48 ton CO2 pr. år

Adresse

Algade 12C
4660 Store Heddinge

Energimærkningsnummer

311804829

Gyldighedsperiode

7. januar 2025 - 7. januar 2035

Udarbejdet af

Energiingeniørerne ApS
CVR-nr.: 35894675

En bygning består af mange dele, der har betydning for bygningens energibehov. Figuren herunder giver en forklaring af de væsentligste dele på tværs af konstruktioner og installationer.

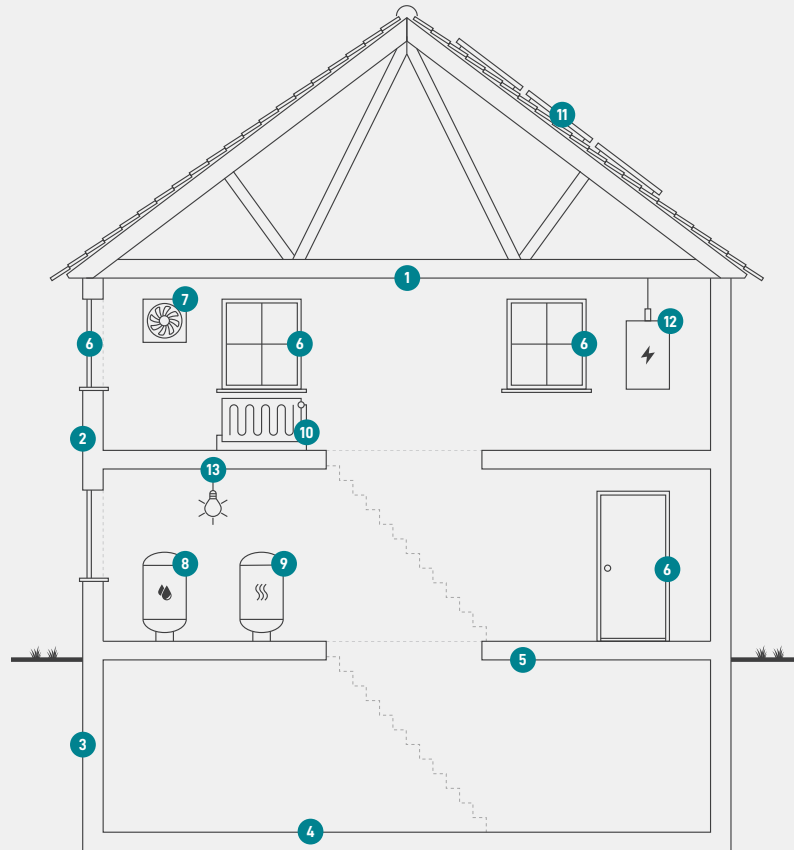

1

Tag og loft

Bygningens øverste del af klimaskærmen, f.eks. et loftrum, et fladt tag eller et udnyttet tagrum.

2

Ydervægge

Bygningens vægge ud mod det fri eller mod uopvarmede områder. Væggen kan være hule, massive eller lette ydervægge.

3

Kælderydervægge

Bygningens kælderydervægge, som vender mod jorden.

4

Kældergulv

Bygningens nederste del af klimaskærmen i bygninger med opvarmet kælder.

5

Etageadskillelse og gulv

Bygningens nederste del af klimaskærmen, f.eks. terrændæk, gulv mod krybekælder eller etageadskillelse mod opvarmet kælder.

6

Vinduer/døre

Bygningens facadevinduer og yderdøre.

7

Ventilation

Bygningens ventilationsanlæg og ventilationskanaler.

8

Varmt brugsvand

Bygningens komponenter til varmt brugsvand, bl.a. varmtvandsrør og varmtvandsbeholder.

9

Varmeanlæg

Bygningens varmeanlæg, f.eks. kedler, fjernvarme, ovne og varmepumper.

10

Varmefordeling

Bygningens varmfordelingsanlæg, bl.a. varmeanlægget, varmerør og automatik.

11

Solenergi

Bygningens solenergi, f.eks. solvarme og solceller.

12

El og teknik

Bygningens driftsrelaterede el og teknik, f.eks. varmfordelingspumper, varmtvandspumper og vindmøller.

13

Belysning

Bygningens belysning. Kun relevant ved energimærkning af store bygninger, som f.eks. etagebyggeri og erhverv.

Adresse

Algade 12C
4660 Store Heddinge

Energimærkningsnummer

311804829

Gyldighedsperiode

7. januar 2025 - 7. januar 2035

Udarbejdet af

Energiingeniørerne ApS
CVR-nr.: 35894675

ENERGIMÆRKE

FOR BYGNINGEN

**Algade 12C
4660 Store Heddinge**

Større bygninger over 600 m², der ofte besøges af offentligheden, er pålagt til enhver tid, at synliggøre energimærkningscertifikatet for brugerne af bygningen.

Energimærkningen er baseret på beregnet forbrug



Gyldig fra den 7. januar 2025 til den 7. januar 2035
Energimærkningsnummer: 311804829