

ENERGIMÆRKNINGSRAPPORT

ENERGIMÆRKE OG FORSLAG TIL ENERGIFORBEDRINGER

Albanigade 65 2115
Albanigade 65
5000 Odense C

DIN BYGNING HAR
ENERGIMÆRKE

D

Du betaler hvert år **35.000 kr.**
mere, end du behøver i energjudgifter*

ENERGIKONSULENTENS BEDSTE ANBEFALINGER

- 1 Bygning 1 - Isolering af varmerør op til 60 mm**

Årlig besparelse: 1.200 kr.
Investering: 13.900 kr.
- 2 Bygning 1 - Isolering af uisolereet gulv mod uopvarmet kælder**

Årlig besparelse: 2.600 kr.
Investering: 54.400 kr.
- 3 Bygning 1 - Montage af automatik for central styring**

Årlig besparelse: 4.800 kr.
Investering: 25.000 kr.

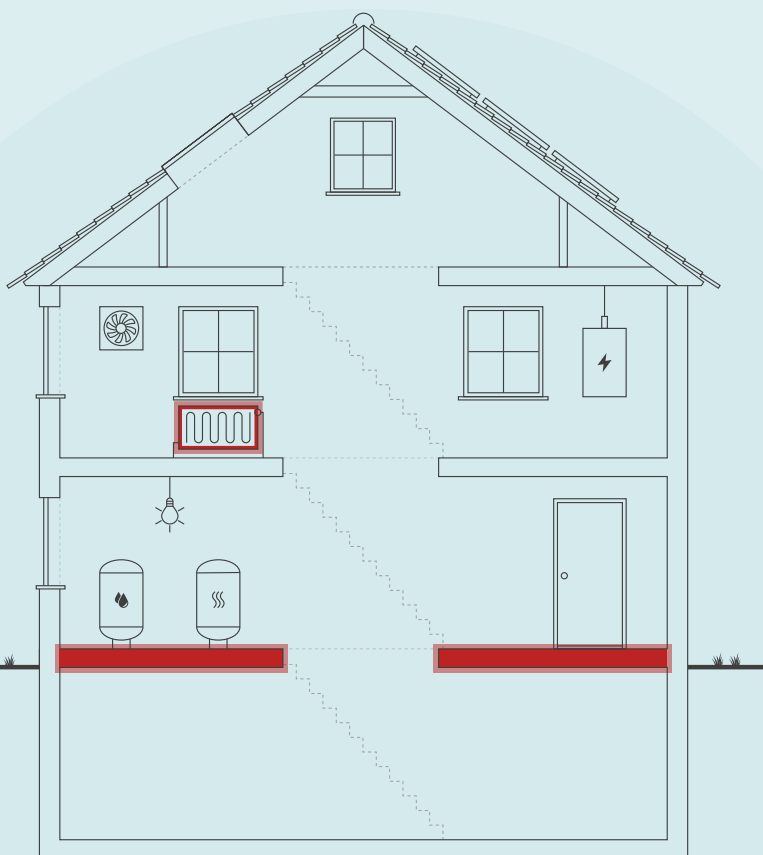

Skitsen illustrerer en generisk bygning, baseret på bygningens karaktertræk. Ikonforklaring kan ses under afsnittet IKONFORKLARING.

BYGNINGENS ENERGIFORBRUG*

	I DAG	EFTER RENTABLE TILTAG	DU SPARER ÅRLIGT
Fjernvarme	77.900 kr.	50.000 kr.	27.900 kr.
El til andet	46.200 kr.	38.400 kr.	7.800 kr.
Overskud fra solceller	0 kr.	700 kr.	-700 kr.
Samlet energjudgift	124.100 kr.	89.100 kr.	35.000 kr.
Samlet CO ₂ -udledning	10,22 ton	6,68 ton	3,53 ton

* Tallene er baseret på en standardiseret brug af bygningen. Se siden: FORMÅLET MED ENERGIMÆRKNINGEN.

FORBEDRING AF ENERGIMÆRKET VED GENNEMFØRSEL AF ALLE RENTABLE FORSLAG:



Adresse
Albanigade 65
5000 Odense C

Energimærkningsnummer
311886394

Gyldighedsperiode
10. marts 2026 - 10. marts 2036

Udarbejdet af
OBH Ingeniørservice A/S
CVR-nr.: 66819116

På denne side får du hjælp til at igangsætte de energiforbedringer, som energikonsulenten har fremhævet. Du kan sammenligne tiltagene på tværs af økonomi, klima og praktiske forhold, ligesom der til hvert forslag er en trinvis guide til at komme i gang med energiforbedringerne.

På de følgende sider i rapporten finder du detaljeret information om energikonsulentens forbedringsforslag.

BYGNING 1 - ISOLERING AF VARMERØR OP TIL 60 MM

- 1 Find en håndværker eller anden relevant fagperson som kan hjælpe dig med planlægning og udførelse af din energiforbedring.
- 2 På Spareenergi.dk kan du få inspiration til energiforbedringen om "Isolering af varmerør"
- 3 Læs mere om den konkrete energiforbedring på www.spareenergi.dk/isolering-af-varmeroer
- 4 Indhent et eller flere tilbud på energiforbedringen, udvælg den løsning, der passer dig bedst, og begynd din energiforbedring.



Besparelse
1.200 kr./årligt



CO2-reduktion
109 kg./årligt



Investering
13.900 kr.



Renoveringstid
Fra 2 dage til 1 uge

BYGNING 1 - ISOLERING AF UISOLERET GULV MOD UOPVARMET KÆLDER

- 1 Find en håndværker eller anden relevant fagperson som kan hjælpe dig med planlægning og udførelse af din energiforbedring.
- 2 På Spareenergi.dk kan du få inspiration til energiforbedringen om "Isolering af gulv over uopvarmet kælder"
- 3 Læs mere om den konkrete energiforbedring på www.spareenergi.dk/isolering-af-gulv-over-uopvarmet-kaelder
- 4 Indhent et eller flere tilbud på energiforbedringen, udvælg den løsning, der passer dig bedst, og begynd din energiforbedring.



Besparelse
2.600 kr./årligt



CO2-reduktion
239 kg./årligt



Investering
54.400 kr.



Renoveringstid
Fra 1 uge til 2 uger

BYGNING 1 - MONTAGE AF AUTOMATIK FOR CENTRAL STYRING

- 1 Find en håndværker eller anden relevant fagperson som kan hjælpe dig med planlægning og udførelse af din energiforbedring.
- 2 På Spareenergi.dk kan du få inspiration til energiforbedringen om "Automatik til varmeanlæg"
- 3 Læs mere om den konkrete energiforbedring på www.spareenergi.dk/automatik-til-varmeanlaeg
- 4 Indhent et eller flere tilbud på energiforbedringen, udvælg den løsning, der passer dig bedst, og begynd din energiforbedring.



Besparelse
4.800 kr./årligt



CO2-reduktion
444 kg./årligt



Investering
25.000 kr.



Renoveringstid
Op til 2 dage

RÅD OM FINANSIERING

Der eksisterer flere offentlige tilskudspuljer, hvorfra det er muligt at ansøge om tilskud til energirenoveringer. Hold dig opdateret om eksisterende tilskudspuljer på www.spareenergi.dk.

Flere banker tilbyder klima- og energieffektiviseringslån med lav rente. Ring til din bank og hør, hvad de kan tilbyde.

HJÆLP TIL GENNEMFØRELSE AF ENERGIBESPARELSER

Energikonsulenten kan fortælle dig, hvilke forudsætninger der ligger til grund for de enkelte forbedringsforslag.

På spareenergi.dk kan du læse mere om energirenoveringer og finde inspiration og hjælp til at igangsætte en energirenovering. Find f.eks. Bygningsguiden, hvor vi har samlet viden om de mest almindelige hustyper i Danmark – så du kan få overblik over, hvordan man opnår en bedre bolig, der både er energieffektiv, har et godt indeklima og er tidssvarende.

Adresse

Albanigade 65
5000 Odense C

Energimærkningsnummer

311886394

Gyldighedsperiode

10. marts 2026 - 10. marts 2036

Udarbejdet af

OBH Ingeniørservice A/S
CVR-nr.: 66819116

På denne side kan du sammenligne økonomi og klimaeffekt for alle rapportens forbedringsforslag.

SIDE 3 - BILAG

RENTABLE RENOVERINGSFORSLAG			
RENOVERINGSFORSLAG	ÅRLIG BESPARELSE*	INVESTERING	REDUKTION I ÅRLIGT UDLEDT CO ₂
UDNYTTET TAGRUM Bygning 1 - Isolering af hanebåndsloft	600 kr.	20.500 kr.	52 kg CO ₂
MASSIVE YDERVÆGGE Bygning 1 - Indv. Isolering af massive ydervægge, 100 mm	20.600 kr.	563.300 kr.	1.910 kg CO ₂
ETAGEADSKILLELSE Bygning 1 - Isolering af uisoleret gulv mod uopvarmet kælder	2.600 kr.	54.400 kr.	239 kg CO ₂
VARMERØR Bygning 1 - Isolering af varmerør op til 60 mm	1.200 kr.	13.900 kr.	109 kg CO ₂
AUTOMATIK Bygning 1 - Montage af automatik for central styring	4.800 kr.	25.000 kr.	444 kg CO ₂
SOLCELLER Bygning 1 - Montage af solceller	7.100 kr.	64.000 kr.	952 kg CO ₂
ANDRE FORSLAG DER KAN VÆRE RENTABLE, HVIS DE UDFØRES SAMMEN MED ANDRE RENOVERINGER			
FLADT TAG Bygning 1 - Efterisolering af fladt tag	100 kr.		6 kg CO ₂
UDNYTTET TAGRUM Bygning 1 - Udvendig efterisolering af skråvægge	700 kr.		59 kg CO ₂
FACAEVINDUER Bygning 1 - Udskiftning af eksisterende vinduer - Ved renovering	13.500 kr.		1.249 kg CO ₂
YDERDØRE Bygning 1 - Udskiftning af eksisterende yderdøre - Ved renovering	1.500 kr.		135 kg CO ₂

* Tallene er baseret på en standardiseret brug af bygningen. Se siden: FORMÅLET MED ENERGIMÆRKNINGEN.

FORMÅLET MED ENERGIMÆRKNINGEN

Energimærkning af bygninger har to formål: Mærkningen synliggør bygningens beregnede energibehov og er derfor en form for varedeklaration, når en bygning sælges eller udlejes. På baggrund af det beregnede energibehov tildeles boligen en karakter på energimærkningskalaen fra A2020 til G.

Rapporten giver et overblik over de energimæssige forbedringer af bygningen, som er rentable at gennemføre eller kan være rentable, hvis de udføres sammen med andre renoveringer. Rapporten beskriver hvad forbedringerne går ud på, hvad de koster at gennemføre, hvor meget energi og CO2 man sparer, og hvor stor besparelse der kan opnås på el- og varmeregninger ud fra det beregnede energibehov.

DERFOR SKAL DU GENNEMFØRE ENERGIFORBEDRINGER:



BEDRE INDEKLIMA

Energiforbedringer kan have en positiv betydning for indeklimaet.



VARMERE OVERFLADER

Bygningen bliver bedre til at holde på varmen, så det er muligt at udnytte flere områder i bygningen, der før var for kolde.



ØGET KOMFORT

Det bliver nemmere at opretholde den rette temperatur i bygning, så den bliver rarere at være i.



MINDRE TRÆK

Bygningen bliver tættere, så det ikke længere trækker fra de steder, hvor brugerne før var generet af kulde og træk.

Det beregnede energibehov er en ret præcis indikator for bygningens energimæssige kvalitet – i modsætning til det faktiske forbrug, som naturligvis er stærkt afhængigt både af vejret og af de vaner, som bygningens brugere har. Nogle sparer på varmen, mens andre fyrer for åbne vinduer eller bruger store mængder varmt vand.

For at kunne sammenligne bygningers energimæssige kvalitet, beregnes bygningens beregnede energibehov ud fra en række standardantagelser for vej, familiestørrelse, indendørstemperatur, adfærd m.v. Nedenfor ses de mest centrale antagelser for det beregnede energibehov.

FIRE ÅRSAGER TIL AT BYGNINGENS FAKTISKE VARMEREGNING KAN AFVIGE FRA DET BEREGNEDNE ENERGIBEHOV I RAPPORTEN:



BRUG AF BYGNINGEN

Der antages en gennemsnitlig anvendelse af bygningen ift. brugere, drift og apparater. Det faktiske varmeforbrug kan afvige, hvis bygningen har et andet brugsmønster.



INDENDØRSTEMPERATUR

Der antages en konstant opvarmning af bygningen til 20°C. Den faktiske varmeregning kan afvige hvis brugerne ønsker en højere eller lavere temperatur.



VARMTVANDSFORBRUG

Der antages et gennemsnitligt forbrug af varmt vand relativt til bygningens størrelse. Den faktiske varmeregning kan afvige, hvis brugerne bruger mere eller mindre varmt vand.



VEJRFORHOLD

Der antages gennemsnitlige vejrforhold. Den faktiske varmeregning kan afvige, hvis vinteren er særlig varm eller kold.

Adresse

Albanigade 65
5000 Odense C

Energimærkningsnummer

311886394

Gyldighedsperiode

10. marts 2026 - 10. marts 2036

Udarbejdet af

OBH Ingeniørservice A/S
CVR-nr.: 66819116



BYGNINGSBESKRIVELSE / Albanigade 65, 5000 Odense C

ADRESSE

Albanigade 65, 5000 Odense C

BYGNINGENS ANVENDELSE I FØLGE BBR

Etagebolig-bygning, flerfamiliehus eller to-familiehus (140)

KOMMUNE NR. 461	BFE NR. 5452535	BYGNINGS NR. 1	BOLIGAREAL I BBR 612 m ²	ERHVERVSAREAL I BBR 0 m ²
OPFØRELSESÅR 1897	OPVARMET BYGNINGSAREAL 612 m ²	HERAF TAGETAGE OPVARMET 104 m ²	HERAF KÆLDERETAGE OPVARMET 0 m ²	UOPVARMET KÆLDERETAGE 136 m ²
ÅR FOR VÆSENTLIG RENOVERING Ikke angivet	VARMEFORSYNING Fjernvarme	SUPPLERENDE VARME Ingen		

D

ENERGIMÆRKE

B

ENERGIMÆRKE EFTER RENTABLE BESPARELSFORSLAG

A
2010

ENERGIMÆRKE EFTER ALLE BESPARELSFORSLAG

BYGNINGENS BEREGNEDE ENERGIBEHOV

Opvarmning

FORSYNINGSFØRM Fjernvarme	VARMEBEHOV I kWh 99.380	OMREGNET TIL ENERGIENHED FOR FORSYNINGSFØRM 357,48 GJ fjernvarme
------------------------------	----------------------------	---

Andre energibehov

EL TIL ANDET*	kWh
El til bygningsdrift	193
El til forbrug	18.889

*El til bygningsdrift er det elforbrug, der i beregningen går til installationer, f.eks. varmfordelingspumper, ventilation mv. El til forbrug dækker over et standardiseret, gennemsnitligt elforbrug til f.eks. hvidevarer, tv mv. El til forbrug påvirker ikke energimærkekaraktæren, men den varme der afgives fra elforbrugende udstyr reducerer bygningens beregnede varmebehov.

Adresse

Albanigade 65
5000 Odense C

Energimærkningsnummer

311886394

Gyldighedsperiode

10. marts 2026 - 10. marts 2036

Udarbejdet af

OBH Ingeniørservice A/S
CVR-nr.: 66819116

ANVENDTE ENERGIPRISER INKL. AFGIFTER VED BEREGNING AF BESPARELSER

Anvendte energipriser ved beregning af energibesparelserne i denne rapport:

Fjernvarme
195 kr. pr. GJ
Fast afgift: 8.250 kr. pr. år

Elektricitet til andet end opvarmning
2,42 kr. pr. kWh

Den anvendte pris for afregning af fjernvarme er bestemt ud fra fjernvarmeværkets gældende takster og betingelser ved udarbejdelse af energimærkningsrapporten.

Den anvendte pris for afregning af elektricitet er bestemt ud fra en gennemsnitlig markedspris ved udarbejdelse af energimærkningsrapporten.

De skønnede omkostninger i forbindelse med besparelsesforslagene er indhentet ved hjælp af prisbøger, skøn og erfaringstal. Det bemærkes, at besparelserne er beregnet i forhold til det beregnede forbrug.

Alle priser er inkl. moms og afgifter jf. gældende regler. Bygningsejer skal i den forbindelse være opmærksom på at alle beregninger på energibesparelser og den økonomi der følger med, kan blive påvirket væsentligt alt efter om bygningsejer kan få refunderet moms og afgifter.

OPLYST FORBRUG INKL. MOMS OG AFGIFTER

Denne rapport indeholder oplysninger omkring det faktiske forbrug, som energikonsulenten har indhentet ved udførelsen af energimærket. Oplysningerne om det faktiske forbrug kan ses under afsnittet OPLYST ENERGIFORBRUG.

FORBEHOLD FOR PRISER PÅ INVESTERING I ENERGIBESPARELSE

Energimærkets besparelsesforslag er baseret på energikonsulentens erfaring og vurdering. Før energibesparelsesforslagene iværksættes, bør der altid indhentes tilbud fra flere leverandører, da de angivne priser alene skal betragtes som vejledende. Desuden bør det undersøges om energiforbedringen kræver myndighedsgodkendelse.

Årligt abonnement for salg af el bør undersøges nærmere, da dette varierer meget på det frie el marked.

For en konkret vurdering af ejendommens isoleringsmæssige tilstand, skal der udføres destruktive indgreb i klimaskærmen.

FIRMA

Firmanummer: 600001
CVR-nummer: 66819116

OBH Ingeniørservice A/S
Agerhatten 25
5220 Odense SØ

obh@obh-gruppen.dk
tlf. 70217240

Ved energikonsulent
Christian Svinding Lund

RAPPORTENS GYLDIGHED

Gyldig fra 10. marts 2026 til den 10. marts 2036

KLAGEMULIGHEDER

Tror du, der er fejl i rapporten, eller ønsker du at klage over energimærkningen, skal du rette henvendelse til det certificerede energimærkningsfirma, der har udarbejdet mærkningen.

Ejeren af bygningen eller enheden kan klage. Klagen skal være modtaget hos det certificerede energimærkningsfirma, senest:

- 1 år efter energimærkningsrapportens dato, eller
- 1 år efter bygningens overtagelsesdag, som er aftalt mellem sælger og køber, hvis bygningen efter indberetningen af energimærkningsrapporten har fået ny ejer - dog senest 6 år efter energimærkningsrapportens datering.

Reglerne om klageadgang står i gældende bekendtgørelse om energimærkning af bygninger. Klik ind på linket og læs mere om, hvordan du indgiver en klage.

<https://ens.dk/analyser-og-statistik/klagevejledning>

Det certificerede energimærkningsfirma behandler klagen og bør meddele sin skriftlige afgørelse af klagen inden for 4 uger.

Adresse

Albanigade 65
5000 Odense C

Energimærkningsnummer

311886394

Gyldighedsperiode

10. marts 2026 - 10. marts 2036

Udarbejdet af

OBH Ingeniørservice A/S
CVR-nr.: 66819116

DESTRUKTIVE UNDERSØGELSER

Der er i forbindelse med bygningsgennemgang ikke givet tilladelse til at foretage destruktive undersøgelser. Oplysning om isolering beror derfor på energikonsulentens skøn, tegningsmateriale og byggeskik.

BEHANDLING AF OPLYSNINGER

Energistyrelsen er ansvarlig for behandlingen af oplysninger om bygningen, herunder offentliggørelse af energimærkningsrapporten. Du kan læse mere om reglerne, samt hvordan vi behandler oplysninger på vores hjemmeside.

<https://ens.dk/analyser-og-statistik/lovgivning-om-energimaerkning>

Adresse

Albanigade 65
5000 Odense C

Energimærkningsnummer

311886394

Gyldighedsperiode

10. marts 2026 - 10. marts 2036

Udarbejdet af

OBH Ingeniørservice A/S
CVR-nr.: 66819116

Nærværende energimærkningsrapport omfatter følgende bygninger iht. BBR-meddelelsen for ejendommen: Bygningsnr. 1 fra 1897. Bygningen er ombygget i 1976.

Der er ikke stillet forslag til solvarmeanlæg samt varmepumpe, da dette, med bygningens eksisterende varmeanlæg og den dertilhørende energipris, ikke vil kunne medføre et fornuftigt og rentabelt forslag.

DOKUMENTATION TIL ENERGIMÆRKNINGSRAPPORTEN

Nærværende energimærkningsrapport er udført i henhold til Energistyrelsens vejledninger og regler, som var gældende på tidspunktet for indberetning af energimærkningsrapporten.

Til brug for energimærkningen har det i nogen grad været muligt at fremskaffe tegningsmateriale fra opførelsen samt fra til-/ombygningen i form af plan-, snit- og facadetegninger.

Anmærkningerne i energimærket er derfor baseret på disse tegninger samt opmålinger og registreringer foretaget under bygningsgennemgangen, kombineret med faglige skøn.

Der er ikke foretaget destruktive undersøgelser af skjulte konstruktioner.

Teknisk serviceleder var ikke til stede under bygningsgennemgangen.

Alle områder var ikke tilgængelige ifm. bygningsgennemgangen.

Der var adgang til en stueejlighed og en tagetageejlighed samt kældere.

BYGNINGENS OVERORDNEDE TILSTAND

Bygningens placering på energimærkeskalaen er erfaringsmæssigt normal for bygninger af tilsvarende type og alder.

Konstruktioner, isoleringsforhold og de tekniske installationer er generelt set karakteristiske for bygningens alder - dog er der udført større energibesparende foranstaltninger på belysning og klimaskærmen.

Det er dog stadig muligt at sænke bygningens energiforbrug gennem rentable energibesparende tiltag vedr. de tekniske installationer og konstruktioner.

ENERGIOPTIMERING I FORBINDELSE MED RENOVERING

I forbindelse med evt. renowering, om- eller tilbygning anbefales det at fremtidssikre investeringen ved f.eks. at efterisolere op til lavenerginiveau, fremfor kun lige at overholde gældende minimumskrav. Lavenergiløsninger giver ofte den bedste totaløkonomi og fremmer derved bygningens værdi.

Da forslag i energimærkningsrapporten bygges delvist på skøn og erfaringstal, anbefales det at kontakte relevante rådgivere og udførende for at få korrekt rådgivning og prissætning på tiltag før igangsættelse.

Der er i denne energimærkningsrapport ikke udeladt forslag.

ENERGIFORBRUG

I energimærket indgår det beregnede varmemeforbrug til opvarmning og varmt brugsvand samt det beregnede elforbrug til bygningsdrift herunder fx belysning, pumper og registrerede ventilatorer.

Disse beregnede forbrug tager udgangspunkt i konstruktioner og tekniske installationer.

I beregningen indgår også fx varmetilskud fra personer og solindfald, ligesom det også er fastsat at der som udgangspunkt regnes med en indendørstemperatur på 20 °C.

Beregningen baseres således på en blanding af faktiske forhold for konstruktioner, tekniske installationer og brugsmønstre og på standardværdier.

Der vil derfor ofte forekomme en forskel imellem det beregnede energiforbrug og det oplyste energiforbrug.

Opvarmning - fjernvarme til opvarmning

Adresse

Albanigade 65
5000 Odense C

Energimærkningsnummer

311886394

Gyldighedsperiode

10. marts 2026 - 10. marts 2036

Udarbejdet af

OBH Ingeniørservice A/S
CVR-nr.: 66819116

Det samlede oplyste/målte og graddagekorrigerede forbrug for bygning 1 udgjorde 371,05 GJ.
Forbruget er oplyst for perioden 2024.

Det beregnede forbrug udgør 357,48 GJ.

Det oplyste forbrug er således 13,57 GJ større end det beregnede forbrug, svarende til en afvigelse på ca. 4 %.
Der er god overensstemmelse mellem oplyst og beregnet forbrug.

Elektricitet

Intet forbrug oplyst for boligenheder. Derfor laves der ingen forbrugssammenligning.

KOMMENTARER TIL BYGNINGSBESKRIVELSEN

Bygning 1 er bestående af 4 etager og er med uopvarmet kælder.

Det opvarmede areal er opmålt ved kontrolmål under besigtigelsen af ejendommen, som er sammenholdt med tegningsmateriale. Energimærkningen er udarbejdet efter disse opmålinger.

Bygning 1: Der er opmålt et samlet opvarmet areal på 612 m².

De registrerede opvarmede arealer for bygningen stemmer overens med oplysningerne, som er registreret i BBR.

Adresse

Albanigade 65
5000 Odense C

Energimærkningsnummer

311886394

Gyldighedsperiode

10. marts 2026 - 10. marts 2036

Udarbejdet af

OBH Ingeniørservice A/S
CVR-nr.: 66819116

På de følgende sider kan du se en detaljeret beskrivelse af energitilstanden af din bygning, energikonsulentens forslag til energiforbedringer og tilhørende energiløsninger.

Nogle forbedringsforslag er rentable. Det betyder, at du sparer mere på dit energiforbrug inden for energiforbedringens levetid, end energiforbedringen koster at gennemføre.

De rentable forslag fremgår med en investeringspris.

Nogle forbedringsforslag kan med fordel overvejes ved renoveringer, eller hvis der er bygningsdele, der alligevel skal udskiftes. Investeringsprisen til forbedringsforslag ved renovering, er ikke angivet da investeringen vil afhænge af den konkrete renovering, som skal ske i forbindelse med besparelsesforslaget.

TAG OG LOFT

FLADT TAG

STATUS

Bygningsdel: 1
Bygningsnr.: 1
Placering: Mellembygning til baghus
Type: Fladt tag
Indvendig konstruktion: Gipsplader
Isolering: 150 mm mineraluld
Udvendig konstruktion: Tagpap
Konstruktions- og isoleringsforhold er skønnet ud fra renoveringstidspunkt.

RENOVERINGSFORSLAG

Bygningsdel: 1
Bygningsnr.: 1
Placering: Mellembygning til baghus
Eksisterende type: Fladt tag

Forslag: Eksisterende tag efterisoleres udvendigt med 150 mm trædefast isolering, så den samlede mængde udgør 300 mm isolering. Den nye tagflade skal have en taghældning på mindst 1:40. Eksisterende tagbeklædning rengøres og efterses for evt. skader, der i så fald skal udbedres. Herved sikres et tæt underlag, der kan fungere som dampspærre i den nye konstruktion. Forudsætningen herfor er, at den eksisterende dampspærre er perforeret. Inden pap- og efterisoleringsarbejdet udføres, skal det eksisterende tag være helt tørt og uden lunger eller buler. Hvis det eksisterende tag er udført med ventilationsspalte mellem isoleringslag og tagbeklædning, skal spalten lukkes effektivt for ikke at miste effekten af efterisoleringslaget. Hvis det eksisterende tag er vådt, dvs. træfugten er over 15-17 %, skal ventilationsspalten forblive åben, indtil konstruktionen er tørt, anslået efter et år. Tagkonstruktionen skal udføres med effektivt afvandingssystem til regnvand. Det anbefales, at det udføres med synlige nedløbsrør og tagrender af hensyn til senere inspektion.

ÅRLIG BESPARELSE

100 kr.

INVESTERING

UDNYTTET TAGRUM

Adresse

Albanigade 65
5000 Odense C

Energimærkningsnummer

311886394

Gyldighedsperiode

10. marts 2026 - 10. marts 2036

Udarbejdet af

OBH Ingeniørservice A/S
CVR-nr.: 66819116

<p>STATUS</p> <p>Bygningsdel: 2 Bygningsnr.: 1 Placering: Tagetage Type: Hanebåndsloft Indvendig konstruktion: Gipsplader Isolering: 150 mm mineraluld Udvendig konstruktion: Tagplader Konstruktions- og isoleringsforhold er konstateret ud fra renoveringstidspunkt.</p> <p>Bygningsdel: 3 Bygningsnr.: 1 Placering: Tagetage Type: Skråvægge Indvendig konstruktion: Gipsplader Isolering: 150 mm mineraluld Udvendig konstruktion: Tagplader Konstruktions- og isoleringsforhold er konstateret ud fra renoveringstidspunkt.</p>		
<p>RENOVERINGSFORSLAG</p> <p>Bygningsdel: 2 Bygningsnr.: 1 Placering: Tagetage Eksisterende type: Hanebåndsloft</p> <p>Forslag: Efterisolering af hanebåndslofter med 150 mm isolering. Eksisterende isolering bevares, så der efter fremtidige forhold er isoleret med 300 mm. Der etableres ny gangbro i tagrummet, eller hvis der findes en eksisterende, skal denne hæves til de nye isoleringsforhold.</p>	<p>ÅRLIG BESPARELSE</p> <p>600 kr.</p>	<p>INVESTERING</p> <p>20.500 kr.</p>
<p>RENOVERINGSFORSLAG</p> <p>Bygningsdel: 3 Bygningsnr.: 1 Placering: Tagetage Eksisterende type: Skråvægge</p> <p>Forslag: Udvendig efterisolering af skråvægge med 150 mm isolering, så den samlede isoleringstykkelse opnår 300 mm. Det foreslås at isolere skråvægge udefra, i forbindelse med tagrenovering. Eksisterende tag nedtages, og der udføres den nødvendige justering af spær, så der gøres plads til den nye isoleringstykkelse. Isolering og tæthed skal sikres iht. gældende regler.</p>	<p>ÅRLIG BESPARELSE</p> <p>700 kr.</p>	<p>INVESTERING</p>

YDERVÆGGE

MASSIVE YDERVÆGGE

Adresse

Albanigade 65
5000 Odense C

Energimærkningsnummer

311886394

Gyldighedsperiode

10. marts 2026 - 10. marts 2036

Udarbejdet af

OBH Ingeniørservice A/S
CVR-nr.: 66819116

<p>STATUS</p> <p>Bygningsdel: 4 Bygningsnr.: 1 Placering: Stueetage og 1. sal Type: Massiv ydervæg Indvendig konstruktion: 480 mm tegl Isolering: Uisoleret Konstruktions- og isoleringsforhold er konstateret ud fra tegningsmateriale.</p> <p>Bygningsdel: 5 Bygningsnr.: 1 Placering: 2. sal og 3. sal samt mellembygning og baghus Type: Massiv ydervæg Indvendig konstruktion: 360 mm tegl Isolering: Uisoleret Konstruktions- og isoleringsforhold er konstateret ud fra tegningsmateriale.</p>		
<p>RENOVERINGSFORSLAG</p> <p>Bygningsdel: 4 Bygningsnr.: 1 Placering: Stueetage og 1. sal Eksisterende type: Massiv ydervæg</p> <p>Forslag: Indvendig efterisolering med 100 mm isolering på massive uisolerede ydervægge. Arbejdet udføres iht. gældende regler på området, hvad angår materialekrav samt placering og udførelse af dampspærre. I forbindelse med arbejdet, skal der udføres nye lysninger og bundstykker ved vinduer, og tekniske installationer føres med ud i ny væg.</p> <p>Bygningsdel: 5 Bygningsnr.: 1 Placering: 2. sal og 3. sal samt mellembygning og baghus Eksisterende type: Massiv ydervæg</p> <p>Forslag: Indvendig efterisolering med 100 mm isolering på massive uisolerede ydervægge. Arbejdet udføres iht. gældende regler på området, hvad angår materialekrav samt placering og udførelse af dampspærre. I forbindelse med arbejdet, skal der udføres nye lysninger og bundstykker ved vinduer, og tekniske installationer føres med ud i ny væg.</p>	<p>ÅRLIG BESPARELSE</p> <p>20.600 kr.</p>	<p>INVESTERING</p> <p>563.300 kr.</p>

<p>LETTE YDERVÆGGE</p>		
<p>STATUS</p> <p>Bygningsdel: 6 Bygningsnr.: 1 Placering: Tagetage Type: Kvist Indvendig konstruktion: Pladebeklædning Isolering: 100 mm mineraluld Udvendig konstruktion: Tagbeklædning Konstruktions- og isoleringsforhold er skønnet ud fra renoveringstidspunkt.</p>		

Adresse

Albanigade 65
5000 Odense C

Energimærkningsnummer

311886394

Gyldighedsperiode

10. marts 2026 - 10. marts 2036

Udarbejdet af

OBH Ingeniørservice A/S
CVR-nr.: 66819116

VINDUER, ØVENLYS OG DØRE

FACADEVINDUER

STATUS

Bygning 1 - Vinduer er fortrinsvis med 2-lags termorude. Enkelt vindue i bagtrappe er med 2-lags energirude. Vinduer som er udført med 2-lags termorude er der stillet forslag til herunder.

RENOVERINGSFORSLAG

Betegnelse: V1
Bygningsnr.: 1
Placering: Facade
Orientering: Øst
Type: Vinduer

Forslag: Ovenstående foreslås udskiftet til en type, som overholder energiklasse A. Hvis rammer og karme er i god stand eller kan renoveres op til god stand, bør det overvejes at energirenovere med nye energiruder eller energi-forsatsruder og nye tætningslister og lukkemekanismer.
Forslagets bygbarhed bør dokumenteres og udfordres af ekstern byggeteknisk rådgiver inden udførelse.

Betegnelse: V2
Bygningsnr.: 1
Placering: Facade
Orientering: Øst
Type: Vinduer

Forslag: Ovenstående foreslås udskiftet til en type, som overholder energiklasse A. Hvis rammer og karme er i god stand eller kan renoveres op til god stand, bør det overvejes at energirenovere med nye energiruder eller energi-forsatsruder og nye tætningslister og lukkemekanismer.
Forslagets bygbarhed bør dokumenteres og udfordres af ekstern byggeteknisk rådgiver inden udførelse.

Betegnelse: V2
Bygningsnr.: 1
Placering: Facade
Orientering: Vest
Type: Vinduer

Forslag: Ovenstående foreslås udskiftet til en type, som overholder energiklasse A. Hvis rammer og karme er i god stand eller kan renoveres op til god stand, bør det overvejes at energirenovere med nye energiruder eller energi-forsatsruder og nye tætningslister og lukkemekanismer.
Forslagets bygbarhed bør dokumenteres og udfordres af ekstern byggeteknisk rådgiver inden udførelse.

ÅRLIG BESPARELSE

13.500 kr.

INVESTERING

Adresse

Albanigade 65
5000 Odense C

Energimærkningsnummer

311886394

Gyldighedsperiode

10. marts 2026 - 10. marts 2036

Udarbejdet af

OBH Ingeniørservice A/S
CVR-nr.: 66819116

<p>rådgiver inden udførelse.</p> <p>Betegnelse: V1 Bygningsnr.: 1 Placering: Facade Orientering: Vest Type: Vinduer</p> <p>Forslag: Ovenstående foreslås udskiftet til en type, som overholder energiklasse A. Hvis rammer og karme er i god stand eller kan renoveres op til god stand, bør det overvejes at energirenovere med nye energiruder eller energi-forsatsruder og nye tætningslister og lukkemekanismer. Forslagets bygbarhed bør dokumenteres og udfordres af ekstern byggeteknisk rådgiver inden udførelse.</p> <p>Betegnelse: V3 Bygningsnr.: 1 Placering: Facade Orientering: Vest Type: Vinduer</p> <p>Forslag: Ovenstående foreslås udskiftet til en type, som overholder energiklasse A. Hvis rammer og karme er i god stand eller kan renoveres op til god stand, bør det overvejes at energirenovere med nye energiruder eller energi-forsatsruder og nye tætningslister og lukkemekanismer. Forslagets bygbarhed bør dokumenteres og udfordres af ekstern byggeteknisk rådgiver inden udførelse.</p> <p>Betegnelse: V5 Bygningsnr.: 1 Placering: Mellembygning Orientering: Nord Type: Vinduer</p> <p>Forslag: Ovenstående foreslås udskiftet til en type, som overholder energiklasse A. Hvis rammer og karme er i god stand eller kan renoveres op til god stand, bør det overvejes at energirenovere med nye energiruder eller energi-forsatsruder og nye tætningslister og lukkemekanismer. Forslagets bygbarhed bør dokumenteres og udfordres af ekstern byggeteknisk rådgiver inden udførelse.</p> <p>Betegnelse: V6 Bygningsnr.: 1 Placering: Baghus Orientering: Nord Type: Vinduer</p>		
---	--	--

Adresse

Albanigade 65
5000 Odense C

Energimærkningsnummer

311886394

Gyldighedsperiode

10. marts 2026 - 10. marts 2036

Udarbejdet af

OBH Ingeniørservice A/S
CVR-nr.: 66819116

<p>Forslag: Ovenstående foreslås udskiftet til en type, som overholder energiklasse A. Hvis rammer og karme er i god stand eller kan renoveres op til god stand, bør det overvejes at energirenovere med nye energiruder eller energi-forsatsruder og nye tætningslister og lukkemekanismer. Forslagets bygbarhed bør dokumenteres og udfordres af ekstern byggeteknisk rådgiver inden udførelse.</p> <p>Betegnelse: V7 Bygningsnr.: 1 Placering: Kvist Orientering: Vest Type: Vinduer</p> <p>Forslag: Ovenstående foreslås udskiftet til en type, som overholder energiklasse A. Hvis rammer og karme er i god stand eller kan renoveres op til god stand, bør det overvejes at energirenovere med nye energiruder eller energi-forsatsruder og nye tætningslister og lukkemekanismer. Forslagets bygbarhed bør dokumenteres og udfordres af ekstern byggeteknisk rådgiver inden udførelse.</p> <p>Betegnelse: V8 Bygningsnr.: 1 Placering: Kvist Orientering: Øst Type: Vinduer</p> <p>Forslag: Ovenstående foreslås udskiftet til en type, som overholder energiklasse A. Hvis rammer og karme er i god stand eller kan renoveres op til god stand, bør det overvejes at energirenovere med nye energiruder eller energi-forsatsruder og nye tætningslister og lukkemekanismer. Forslagets bygbarhed bør dokumenteres og udfordres af ekstern byggeteknisk rådgiver inden udførelse.</p>		
--	--	--

OVENLYS

STATUS

Bygning 1 - Ovenlysvinduer er med 2-lags energirude.

YDERDØRE

STATUS

Bygning 1 - Yderdøre er med 1-lags glasrude.
Yderdøre som er udført med 1-lags glasrude er der stillet forslag til herunder.

Adresse

Albanigade 65
5000 Odense C

Energimærkningsnummer

311886394

Gyldighedsperiode

10. marts 2026 - 10. marts 2036

Udarbejdet af

OBH Ingeniørservice A/S
CVR-nr.: 66819116

RENOVERINGSFORSLAG	ÅRLIG BESPARELSE	INVESTERING
<p>Betegnelse: D1 Bygningsnr.: 1 Placering: Hovedindgang Orientering: Øst Type: Yderdøre</p> <p>Forslag: Ovenstående foreslås udskiftet til en type, som overholder energiklasse A.</p>	1.500 kr.	
<p>Betegnelse: D2 Bygningsnr.: 1 Placering: Indgang til bagtrappe Orientering: Vest Type: Yderdøre</p> <p>Forslag: Ovenstående foreslås udskiftet til en type, som overholder energiklasse A.</p>		

GULVE

ETAGEADSKILLELSE

STATUS

Bygningsdel: 7
Bygningsnr.: 1
Placering: Generelt
Type: Etageadskillelse
Konstruktion: Beton
Isolering: Uisoleret
Konstruktions- og isoleringsforhold er skønnet ud fra opførelsestidspunktet.

RENOVERINGSFORSLAG	ÅRLIG BESPARELSE	INVESTERING
<p>Bygningsdel: 7 Bygningsnr.: 1 Placering: Generelt Eksisterende type: Etageadskillelse</p> <p>Forslag: Isolering af uisoleret gulv mod uopvarmet kælder med 100 mm isolering. Montering af nedhængt loft i kælder på underside af etageadskillelse udført som massivt betondæk. Der udføres effektiv dampspærre og afsluttes med godkendt beklædning. Det er vigtigt at have fokus på at rumhøjden ikke gøres lavere end bygningsreglementets krav herfor. Efter isoleringen af etageadskillelsen vil temperaturen i kælderen blive lavere. Herved øges risikoen for fugtproblemer, hvis der ikke ventileres. Det anbefales at etablere udeluftventiler i alle rum, og husejeren bør instrueres i korrekt udluftning af kælderen så fugt mv. undgås.</p>	2.600 kr.	54.400 kr.

Adresse

Albanigade 65
5000 Odense C

Energimærkningsnummer

311886394

Gyldighedsperiode

10. marts 2026 - 10. marts 2036

Udarbejdet af

OBH Ingeniørservice A/S
CVR-nr.: 66819116

VENTILATION

VENTILATION

STATUS

Bygningsnr.: 1
Zone: Hele bygning
Ventilationsform: Naturlig ventilation
Luftskifte: 0,3 l/s/m²
Kilde til data: HB2023

VARMEANLÆG

FJERNVARME

STATUS

Bygningsnr.: 1
Primær varmforsyning: Direkte fjernvarme
Anlægsnavn: STIK01
Forsyner: Centralvarme og VVB01, VVB02
Installationsår: 1989
Placering: Kælder

VARMEFORDELING

VARMEFORDELING

STATUS

Bygningsnr.: 1
Navn: RAD01
Zone: Hele bygningen
Fordelingsanlæg: 2-streng
Varmeafgiver: Radiatorer
Dim. temperatursæt: 70/40 °C

Adresse

Albanigade 65
5000 Odense C

Energimærkningsnummer

311886394

Gyldighedsperiode

10. marts 2026 - 10. marts 2036

Udarbejdet af

OBH Ingeniørservice A/S
CVR-nr.: 66819116

VARMERØR

STATUS

Bygningsnr.: 1
Type: Varmør uden for klimaskærm
Placering: Kælder
Forsyner: RAD01
Dimension: 1" (33,7 mm)
Materiale: Stålrør
Isolering: 15 mm isolering

RENOVERINGSFORSLAG

Bygningsnr.: 1
Type: Varmør uden for klimaskærm
Placering: Kælder
Forsyner: RAD01

Forslag: Isolering af varmerør op til 60 mm isolering, udført enten med rørskåle eller lamelmåtter.

ÅRLIG BESPARELSE

1.200 kr.

INVESTERING

13.900 kr.

AUTOMATIK

STATUS

Bygningsnr.: 1
Automatik: Ingen
Udetemperaturkompensering: Nej
Sommerstop: Ja
Natsænkning: Nej
Rumtemperaturstyring: Termostatisk

RENOVERINGSFORSLAG

Bygningsnr.: 1
Automatik: Ingen

Forslag: Der monteres automatik for central styring til regulering af varmeanlægget via ECL.

ÅRLIG BESPARELSE

4.800 kr.

INVESTERING

25.000 kr.

VARMT BRUGSVAND

VARMT BRUGSVAND

STATUS

Bygningsnr.: 1
Varmtvandsforbrug: 250 l/m² pr. år
Kilde: HB2023

Adresse

Albanigade 65
5000 Odense C

Energimærkningsnummer

311886394

Gyldighedsperiode

10. marts 2026 - 10. marts 2036

Udarbejdet af

OBH Ingeniørservice A/S
CVR-nr.: 66819116

VARMTVANDSRØR

STATUS

Bygningsnr.: 1
Type: Tilslutningsrør
Placering: Kælder
Forsyner: VVB01 & VVB02
Dimension: 1" (33,7 mm)
Materiale: Stål
Isolering: 30 mm mineraluld

Bygningsnr.: 1
Type: Brugsvandscirkulation, fremløb
Placering: Kælder og teknikskakt
Forsyner: Tappesteder i hele bygningen
Dimension: 15 mm
Materiale: ALU-PEX-rør
Isolering: 20 mm mineraluld

Bygningsnr.: 1
Type: Brugsvandscirkulation, returløb
Placering: Kælder og teknikskakt
Forsyner: Tappesteder i hele bygningen
Dimension: 28 mm
Materiale: ALU-PEX-rør
Isolering: 20 mm mineraluld

VARMTVANDSPUMPER

STATUS

Bygningsnr.: 1
Navn: PC01
Zone: Hele bygningen
Fabrikat og model: Grundfos Alpha2 - 20-40N
Nominel effekt: 22 W
Fremstillingsår: 2010
Placering: Kælder
Indstilling: AutoAdapt
Automatik: Ingen
Driftstid: 168 timer/uge

VARMTVANDSBEHOLDER

Adresse

Albanigade 65
5000 Odense C

Energimærkningsnummer

311886394

Gyldighedsperiode

10. marts 2026 - 10. marts 2036

Udarbejdet af

OBH Ingeniørservice A/S
CVR-nr.: 66819116

STATUS

Bygningsnr.: 1
Navn: VVB01, VVB02
Fabrikat og model: ARO
Forsyner: Hele bygningen
Beholdervolumen: 500 L pr. stk.
Beholderisolering: 75 mm mineraluld (virksom)
Opvarmningsform: Centralvarme
Ladekreds: Nej
Placering: Kælder

EL

BELYSNING

STATUS

Bygningsnr.: 1
Zone: Opgang
Type: LED
Almen, inst.: 1,33 W/m²
Styring: Trappeautomat
Dagslysregulering: Manuel

Bygningsnr.: 1
Zone: Kælder
Type: LED
Almen, inst.: 0,72 W/m²
Styring: Manuel
Dagslysregulering: Manuel

Bygningsnr.: 1
Zone: Udebelysning
Type: LED
Almen, inst.: 20 W
Dagslysregulering: Nej

SOLCELLER

STATUS

Bygningsnr.: 1
Solceller: Ingen

RENOVERINGSFORSLAG

ÅRLIG BESPARELSE

7.100 kr.

INVESTERING

64.000 kr.

<p>Bygningsnr.: 1 Solceller: Ingen</p> <p>Forslag: Montering af solceller på tagflade mod Vest. Det anbefales at der monteres solceller af typen Monokrystallinske silicium med et areal på ca. 32 m². For at opnå optimal virkningsgrad kan det være nødvendigt at beskære eventuelle trækrøner, så der ikke opstår skyggevirkning på solcellerne. Det bør undersøges om den eksisterende tagkonstruktion er egnet til den ekstra vægt fra solcellerne. En eventuel udgift til dette er ikke medtaget i forslaget økonomi.</p>		
--	--	--

Adresse

Albanigade 65
5000 Odense C

Energimærkningsnummer

311886394

Gyldighedsperiode

10. marts 2026 - 10. marts 2036

Udarbejdet af

OBH Ingeniørservice A/S
CVR-nr.: 66819116

ADRESSE

Albanigade 65, 5000 Odense C

KOM-, EJD- OG BYGNINGSNR

461-8968-1

BFE NR

5452535

OPLYST FORBRUG INKL. MOMS OG AFGIFTER

Herunder vises det oplyste forbrug for afregningsperioderne.

Fjernvarme

Varmeudgifter 69.184 kr. i afregningsperioden

Fast afgift 0 kr. pr. år

Varmeforbrug 347,66 GJ fjernvarme

Aflæst periode 1. januar 2024 - 31. december 2024

OPLYST FORBRUG OMREGNET TIL NORMALÅRS FORBRUG

Herunder vises det oplyste forbrug omregnet til et normalt gennemsnitsår. Det er normalårets forbrug, der kan sammenlignes med det beregnede forbrug.

Varmeudgifter 73.839 pr. år

Fast afgift 0 pr. år

Varmeudgift i alt 73.839 pr. år

Varmeforbrug 371,05 GJ fjernvarme

CO2 udledning 6,70 ton CO2 pr. år

Adresse

Albanigade 65
5000 Odense C

Energimærkningsnummer

311886394

Gyldighedsperiode

10. marts 2026 - 10. marts 2036

Udarbejdet af

OBH Ingeniørservice A/S
CVR-nr.: 66819116

En bygning består af mange dele, der har betydning for bygningens energibehov. Figuren herunder giver en forklaring af de væsentligste dele på tværs af konstruktioner og installationer.

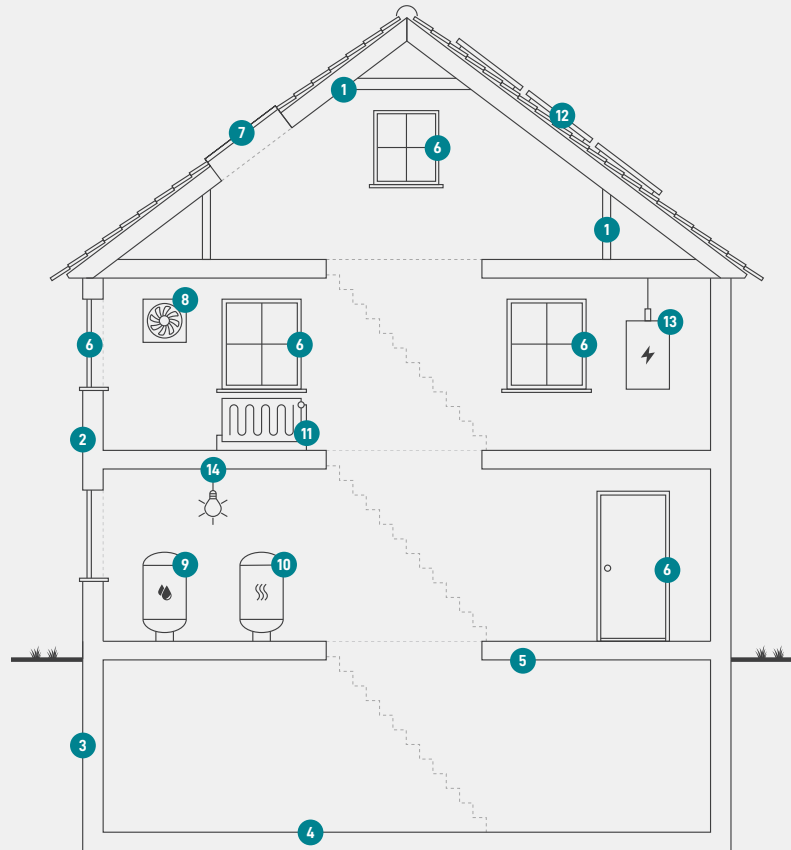

1

Tag og loft

Bygningens øverste del af klimaskærmen, f.eks. et loftrum, et fladt tag eller et udnyttet tagrum.

2

Ydervægge

Bygningens vægge ud mod det fri eller mod uopvarmede områder. Væggen kan være hule, massive eller lette ydervægge.

3

Kælderydervægge

Bygningens kælderydervægge, som vender mod jorden.

4

Kældergulv

Bygningens nederste del af klimaskærmen i bygninger med opvarmet kælder.

5

Etageadskillelse og gulv

Bygningens nederste del af klimaskærmen, f.eks. terrændæk, gulv mod krybekælder eller etageadskillelse mod opvarmet kælder.

6

Vinduer/døre

Bygningens facadevinduer og yderdøre.

7

Ovenlys

Bygningens ovenlysvinduer.

8

Ventilation

Bygningens ventilationsanlæg og ventilationskanaler.

9

Varmt brugsvand

Bygningens komponenter til varmt brugsvand, bl.a. varmtvandsrør og varmtvandsbeholder.

10

Varmeanlæg

Bygningens varmeanlæg, f.eks. kedler, fjernvarme, ovne og varmepumper.

11

Varmefordeling

Bygningens varmfordelingsanlæg, bl.a. varmeanlægget, varmerør og automatik.

12

Solenergi

Bygningens solenergi, f.eks. solvarme og solceller.

13

El og teknik

Bygningens driftsrelaterede el og teknik, f.eks. varmfordelingspumper, varmtvandspumper og vindmøller.

14

Belysning

Bygningens belysning. Kun relevant ved energimærkning af store bygninger, som f.eks. etagebyggeri og erhverv.

Adresse

Albanigade 65
5000 Odense C

Energimærkningsnummer

311886394

Gyldighedsperiode

10. marts 2026 - 10. marts 2036

Udarbejdet af

OBH Ingeniørservice A/S
CVR-nr.: 66819116

ENERGIMÆRKE

FOR BYGNINGEN

Albanigade 65 2115
Albanigade 65
5000 Odense C

Større bygninger over 600 m², der ofte besøges af offentligheden, er pålagt til enhver tid, at synliggøre energimærkningscertifikatet for brugerne af bygningen.

Energimærkningen er baseret på beregnet forbrug



Energistyrelsen

Gyldig fra den 10. marts 2026 til den 10. marts 2036
Energimærkningsnummer: 311886394