

ENERGIMÆRKNINGSRAPPORT

ENERGIMÆRKE OG FORSLAG TIL ENERGIFORBEDRINGER

Fyns Kunstmuseum 4123
Jernbanegade 13
5000 Odense C

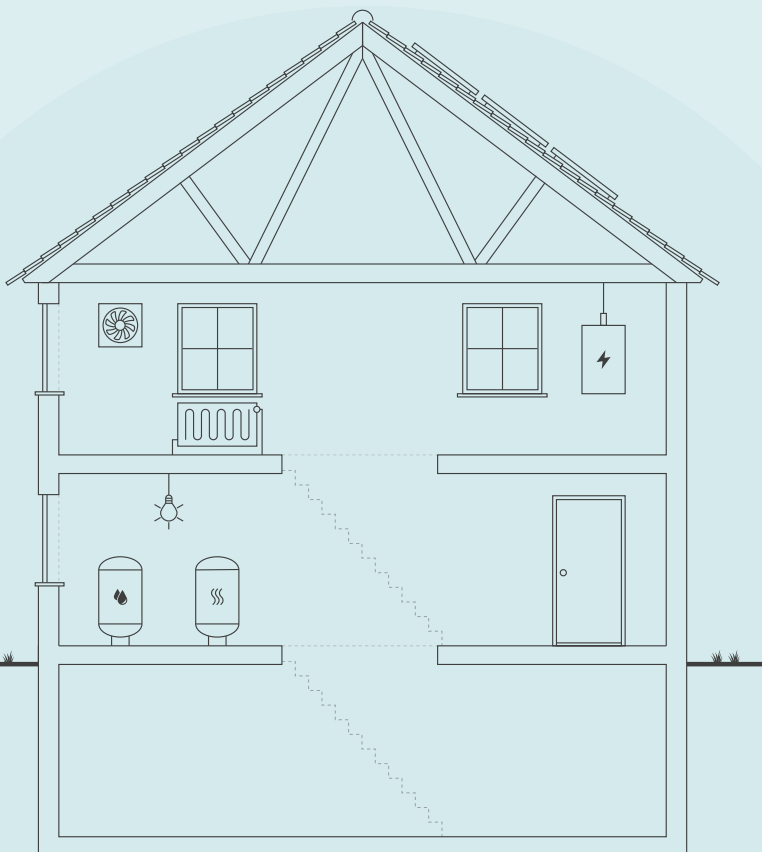

Skitsen illustrerer en generisk bygning, baseret på bygningens karaktertræk. Ikonforklaring kan ses under afsnittet IKONFORKLARING.

EKSISTERENDE BYGNINGER

Der eksisterer ikke anbefalede energibesparelsesforslag for din bygning. Der kan stadig være andre tiltag, som kan give mening, hvis der foretages anden renovering.

Energieffektivisering i bygninger er et område i udvikling, hvorfor det kan give mening, at forblive opdateret på området, da forslag der måske ikke er relevante i dag, kan blive både relevante og rentable senere.

Du kan læse mere om energieffektivisering af bygninger på Sparenergi.dk.

Bygningens varmeforbrug afhænger bl.a. af hvor godt huset er isoleret, hvor meget sol huset får, din opvarmningsform, dine vaner og hvor mange i bor i huset.

BYGNINGENS ENERGIFORBRUG*

	I DAG	EFTER RENTABLE TILTAG	DU SPARER ÅRLIGT
Fjernvarme	250.100 kr.	250.100 kr.	0 kr.
El til andet	56.100 kr.	56.100 kr.	0 kr.
Samlet energjudgift	306.200 kr.	306.200 kr.	0 kr.
Samlet CO2-udledning	24,14 ton	24,14 ton	0,00 ton

* Tallene er baseret på en standardiseret brug af bygningen. Se siden: FORMÅLET MED ENERGIMÆRKNINGEN.

BYGNINGENS PLACERING PÅ ENERGIMÆRKNINGSSKALAEN



På denne side kan du sammenligne økonomi og klimaeffekt for alle rapportens forbedringsforslag.

SIDE 2 - BILAG

ANDRE FORSLAG DER KAN VÆRE RENTABLE, HVIS DE UDFØRES SAMMEN MED ANDRE RENOVERINGER

RENOVERINGSFORSLAG	ÅRLIG BESPARELSE*	INVESTERING	REDUKTION I ÅRLIGT UDLEDT CO ₂
VENTILATION Bygning 1 - Udskiftning af VE01	2.800 kr.		238 kg CO ₂
BELYSNING Bygning 1 - Udskiftning af belysning til LED ved renovering	600 kr.		45 kg CO ₂

* Tallene er baseret på en standardiseret brug af bygningen. Se siden: FORMÅLET MED ENERGIMÆRKNINGEN.

RÅD OM FINANSIERING

Der eksisterer flere offentlige tilskudspuljer, hvorfra det er muligt at ansøge om tilskud til energirenoveringer. Hold dig opdateret om eksisterende tilskudspuljer på www.spareenergi.dk.

Flere banker tilbyder klima- og energieffektiviseringslån med lav rente. Ring til din bank og hør, hvad de kan tilbyde.

HJÆLP TIL GENNEMFØRELSE AF ENERGIBESPARELSER

Energikonsulenten kan fortælle dig, hvilke forudsætninger der ligger til grund for de enkelte forbedringsforslag.

På spareenergi.dk kan du læse mere om energirenoveringer og finde inspiration og hjælp til at igangsætte en energirenovering. Find f.eks. Bygningsguiden, hvor vi har samlet viden om de mest almindelige hustyper i Danmark – så du kan få overblik over, hvordan man opnår en bedre bolig, der både er energieffektiv, har et godt indeklima og er tidssvarende.

Adresse

Jernbanegade 13
5000 Odense C

Energimærkningsnummer

311864236

Gyldighedsperiode

24. oktober 2025 - 24. oktober 2035

Udarbejdet af

OBH Ingeniørservice A/S
CVR-nr.: 66819116

FORMÅLET MED ENERGIMÆRKNINGEN

Energimærkning af bygninger har to formål: Mærkningen synliggør bygningens beregnede energibehov og er derfor en form for varedeklaration, når en bygning sælges eller udlejes. På baggrund af det beregnede energibehov tildeles boligen en karakter på energimærkningskalaen fra A2020 til G.

Rapporten giver et overblik over de energimæssige forbedringer af bygningen, som er rentable at gennemføre eller kan være rentable, hvis de udføres sammen med andre renoveringer. Rapporten beskriver hvad forbedringerne går ud på, hvad de koster at gennemføre, hvor meget energi og CO2 man sparer, og hvor stor besparelse der kan opnås på el- og varmeregninger ud fra det beregnede energibehov.

DERFOR SKAL DU GENNEMFØRE ENERGIFORBEDRINGER:



BEDRE INDEKLIMA

Energiforbedringer kan have en positiv betydning for indeklimaet.



VARMERE OVERFLADER

Bygningen bliver bedre til at holde på varmen, så det er muligt at udnytte flere områder i bygningen, der før var for kolde.



ØGET KOMFORT

Det bliver nemmere at opretholde den rette temperatur i bygning, så den bliver rarere at være i.



MINDRE TRÆK

Bygningen bliver tættere, så det ikke længere trækker fra de steder, hvor brugerne før var generet af kulde og træk.

Det beregnede energibehov er en ret præcis indikator for bygningens energimæssige kvalitet – i modsætning til det faktiske forbrug, som naturligvis er stærkt afhængigt både af vejret og af de vaner, som bygningens brugere har. Nogle sparer på varmen, mens andre fyrer for åbne vinduer eller bruger store mængder varmt vand.

For at kunne sammenligne bygningers energimæssige kvalitet, beregnes bygningens beregnede energibehov ud fra en række standardantagelser for vejr, familiestørrelse, indendørstemperatur, adfærd m.v. Nedenfor ses de mest centrale antagelser for det beregnede energibehov.

FIRE ÅRSAGER TIL AT BYGNINGENS FAKTISKE VARMEREGNING KAN AFVIGE FRA DET BEREGNEDNE ENERGIBEHOV I RAPPORTEN:



BRUG AF BYGNINGEN

Der antages en gennemsnitlig anvendelse af bygningen ift. brugere, drift og apparater. Det faktiske varmeforbrug kan afvige, hvis bygningen har et andet brugsmønster.



INDENDØRSTEMPERATUR

Der antages en konstant opvarmning af bygningen til 20°C. Den faktiske varmeregning kan afvige hvis brugerne ønsker en højere eller lavere temperatur.



VARMTVANDSFORBRUG

Der antages et gennemsnitligt forbrug af varmt vand relativt til bygningens størrelse. Den faktiske varmeregning kan afvige, hvis brugerne bruger mere eller mindre varmt vand.



VEJRFORHOLD

Der antages gennemsnitlige vejrforhold. Den faktiske varmeregning kan afvige, hvis vinteren er særlig varm eller kold.

Adresse

Jernbanegade 13
5000 Odense C

Energimærkningsnummer

311864236

Gyldighedsperiode

24. oktober 2025 - 24. oktober 2035

Udarbejdet af

OBH Ingeniørservice A/S
CVR-nr.: 66819116



BYGNINGSBESKRIVELSE / Jernbanegade 13, 5000 Odense C

ADRESSE

Jernbanegade 13, 5000 Odense C

BYGNINGENS ANVENDELSE I FØLGE BBR

Museum (412)

KOMMUNE NR. 461	BFE NR. 5455219	BYGNINGS NR. 1	BOLIGAREAL I BBR 0 m ²	ERHVERVSAREAL I BBR 2808 m ²
OPFØRELSESÅR 1890	OPVARMET BYGNINGSAREAL 2780 m ²	HERAF TAGETAGE OPVARMET 0 m ²	HERAF KÆLDERETAGE OPVARMET 702 m ²	UOPVARMET KÆLDERETAGE 0 m ²
ÅR FOR VÆSENTLIG RENOVERING Ikke angivet	VARMEFORSYNING Fjernvarme	SUPPLERENDE VARME Ingen		

C

ENERGIMÆRKE

C

ENERGIMÆRKE EFTER RENTABLE BESPARELSSESFORSLAG

B

ENERGIMÆRKE EFTER ALLE BESPARELSSESFORSLAG

BYGNINGENS BEREGNEDE ENERGIBEHOV

Opvarmning

FORSYNINGSFORM Fjernvarme	VARMEBEHOV I kWh 301.260	OMREGNET TIL ENERGIENHED FOR FORSYNINGSFORM 1.083,67 GJ fjernvarme
------------------------------	-----------------------------	---

Andre energibehov

EL TIL ANDET*	kWh
El til bygningsdrift	10.317
El til forbrug	12.838

*El til bygningsdrift er det elforbrug, der i beregningen går til installationer, f.eks. varmfordelingspumper, ventilation mv. El til forbrug dækker over et standardiseret, gennemsnitligt elforbrug til f.eks. hvidevarer, tv mv. El til forbrug påvirker ikke energimærkekarakteren, men den varme der afgives fra elforbrugende udstyr reducerer bygningens beregnede varmebehov.

Adresse

Jernbanegade 13
5000 Odense C

Energimærkningsnummer

311864236

Gyldighedsperiode

24. oktober 2025 - 24. oktober 2035

Udarbejdet af

OBH Ingeniørservice A/S
CVR-nr.: 66819116

ANVENDTE ENERGIPRISER INKL. AFGIFTER VED BEREGNING AF BESPARELSER

Anvendte energipriser ved beregning af energibesparelserne i denne rapport:

Fjernvarme
200 kr. pr. GJ
Fast afgift: 33.680 kr. pr. år

Elektricitet til andet end opvarmning
2,42 kr. pr. kWh

Den anvendte pris for afregning af fjernvarme er bestemt ud fra fjernvarmeværkets gældende takster og betingelser ved udarbejdelse af energimærkningsrapporten.

Den anvendte pris for afregning af elektricitet er bestemt ud fra en gennemsnitlig markedspris ved udarbejdelse af energimærkningsrapporten.

De skønnede omkostninger i forbindelse med besparelsesforslagene er indhentet ved hjælp af prisbøger, skøn og erfaringstal. Det bemærkes, at besparelserne er beregnet i forhold til det beregnede forbrug.

Alle priser er inkl. moms og afgifter jf. gældende regler. Bygningsejer skal i den forbindelse være opmærksom på at alle beregninger på energibesparelser og den økonomi der følger med, kan blive påvirket væsentligt alt efter om bygningsejer kan få refunderet moms og afgifter.

OPLYST FORBRUG INKL. MOMS OG AFGIFTER

Denne rapport indeholder oplysninger omkring det faktiske forbrug, som energikonsulenten har indhentet ved udførelsen af energimærket. Oplysningerne om det faktiske forbrug kan ses under afsnittet OPLYST ENERGIFORBRUG.

FORBEHOLD FOR PRISER PÅ INVESTERING I ENERGIBESPARELSE

Energimærkets besparelsesforslag er baseret på energikonsulentens erfaring og vurdering. Før energibesparelsesforslagene iværksættes, bør der altid indhentes tilbud fra flere leverandører, da de angivne priser alene skal betragtes som vejledende. Desuden bør det undersøges om energiforbedringen kræver myndighedsgodkendelse.

Årligt abonnement for salg af el bør undersøges nærmere, da dette varierer meget på det frie el marked.

For en konkret vurdering af ejendommens isoleringsmæssige tilstand, skal der udføres destruktive indgreb i klimaskærmen.

FIRMA

Firmanummer: 600001
CVR-nummer: 66819116

OBH Ingeniørservice A/S
Agerhatten 25
5220 Odense SØ

obh@obh-gruppen.dk
tlf. 70217240

Ved energikonsulent
Frederik Schach Sørensen

RAPPORTENS GYLDIGHED

Gyldig fra 24. oktober 2025 til den 24. oktober 2035

KLAGEMULIGHEDER

Tror du, der er fejl i rapporten, eller ønsker du at klage over energimærkningen, skal du rette henvendelse til det certificerede energimærkningsfirma, der har udarbejdet mærkningen.

Ejeren af bygningen eller enheden kan klage. Klagen skal være modtaget hos det certificerede energimærkningsfirma, senest:

- 1 år efter energimærkningsrapportens dato, eller
- 1 år efter bygningens overtagelsesdag, som er aftalt mellem sælger og køber, hvis bygningen efter indberetningen af energimærkningsrapporten har fået ny ejer - dog senest 6 år efter energimærkningsrapportens datering.

Reglerne om klageadgang står i gældende bekendtgørelse om energimærkning af bygninger. Klik ind på linket og læs mere om, hvordan du indgiver en klage.

<https://ens.dk/analyser-og-statistik/klagevejledning>

Det certificerede energimærkningsfirma behandler klagen og bør meddele sin skriftlige afgørelse af klagen inden for 4 uger.

DESTRUKTIVE UNDERSØGELSER

Der er i forbindelse med bygningsgennemgang ikke givet tilladelse til at foretage destruktive undersøgelser. Oplysning om isolering beror derfor på energikonsulentens skøn, tegningsmateriale og byggeskik.

BEHANDLING AF OPLYSNINGER

Energistyrelsen er ansvarlig for behandlingen af oplysninger om bygningen, herunder offentliggørelse af energimærkningsrapporten. Du kan læse mere om reglerne, samt hvordan vi behandler oplysninger på vores hjemmeside.

<https://ens.dk/analyser-og-statistik/lovgivning-om-energimaerkning>

Adresse

Jernbanegade 13
5000 Odense C

Energimærkningsnummer

311864236

Gyldighedsperiode

24. oktober 2025 - 24. oktober 2035

Udarbejdet af

OBH Ingeniørservice A/S
CVR-nr.: 66819116

Nærværende energimærkningsrapport omfatter følgende bygninger iht. BBR-meddelelsen for ejendommen:
Bygningsnr. 1 fra 1890.

Der er ikke stillet forslag til varmepumpe, da dette, med bygningens eksisterende varmeanlæg og den dertilhørende energipris, ikke vil kunne medføre et fornuftigt og rentabelt forslag.

Der stilles ikke forslag til solcelleanlæg eller solvarmeanlæg, idet bygningen er fredet. Ligeledes udelades forslag til klimaskærm af samme årsag.

DOKUMENTATION TIL ENERGIMÆRKNINGSRAPPORTEN

Nærværende energimærkningsrapport er udført i henhold til Energistyrelsens vejledninger og regler, som var gældende på tidspunktet for indberetning af energimærkningsrapporten.

Til brug for energimærkningen har det i nogen grad været muligt at fremskaffe tegningsmateriale fra opførslen samt fra til-/ombygningen i form af plan-, snit- og facadetegninger.

Anmærkningerne i energimærket er derfor baseret på disse tegninger samt opmålinger og registreringer foretaget under bygningsgennemgangen, kombineret med faglige skøn.

Der er ikke foretaget destruktive undersøgelser af skjulte konstruktioner.

Teknisk serviceleder var til stede under bygningsgennemgangen.

Alle områder var tilgængelige ifm. bygningsgennemgangen.

BYGNINGENS OVERORDNEDE TILSTAND

Bygningens placering på energimærkeskalaen er erfaringsmæssigt normal for bygninger af tilsvarende type og alder.

Konstruktioner, isoleringsforhold og de tekniske installationer er generelt set karakteristiske for bygningens alder - dog er der udført energibesparende foranstaltninger.

Det er dog stadig muligt at sænke bygningens energiforbrug gennem rentable energibesparende tiltag vedr. de tekniske installationer og konstruktioner.

ENERGIOPTIMERING I FORBINDELSE MED RENOVERING

I forbindelse med evt. renovering, om- eller tilbygning anbefales det at fremtidssikre investeringen ved f.eks. at efterisolere op til lavenerginiveau, fremfor kun lige at overholde gældende minimumskrav. Lavenergiløsninger giver ofte den bedste totaløkonomi og fremmer derved bygningens værdi.

Da forslag i energimærkningsrapporten bygges delvist på skøn og erfaringstal, anbefales det at kontakte relevante rådgivere og udførende for at få korrekt rådgivning og prissætning på tiltag før igangsættelse.

Der er i denne energimærkningsrapport ikke udeladt forslag.

ENERGIFORBRUG

I energimærket indgår det beregnede varmekonsum for opvarmning og varmt brugsvand samt det beregnede elforbrug til bygningsdrift herunder fx belysning, pumper og registrerede ventilatorer.

Disse beregnede forbrug tager udgangspunkt i de konstruktioner og tekniske installationer.

I beregningen indgår også fx varmetilskud fra personer og solindfald, ligesom det også fastsættes at der som udgangspunkt regnes med en indendørstemperatur på 20 °C.

Beregningen baseres således på en blanding af faktiske forhold for konstruktioner, tekniske installationer og brugsmønstre og på standardværdier.

Adresse

Jernbanegade 13
5000 Odense C

Energimærkningsnummer

311864236

Gyldighedsperiode

24. oktober 2025 - 24. oktober 2035

Udarbejdet af

OBH Ingeniørservice A/S
CVR-nr.: 66819116

Der vil derfor ofte forekomme en forskel imellem det beregnede energiforbrug og det oplyste energiforbrug.

Opvarmning - fjernvarme til opvarmning

Det samlede oplyste/målte og graddagekorrigerede forbrug for bygning 1 udgjorde 700,49 GJ.

Forbruget er oplyst for perioden 2024.

Det beregnede forbrug udgør 1.083,45 GJ.

Det oplyste forbrug er således 382,96 GJ mindre end det beregnede forbrug, svarende til en afvigelse på ca. 35 %.

Afvigelsen kan skyldes, at bygningen holdes koldere end de 20 grader, som er forudsætning for beregningen i energimærket. Teknisk repræsentant oplyste, at bygningen holdes på 16-19 grader i opvarmnings sæsonen.

Elektricitet

Det samlede oplyste/målte forbrug for bygning 1 udgjorde 24.442 kWh. Forbruget er oplyst for perioden 2024.

Det beregnede forbrug udgør 23.397 kWh.

Det oplyste forbrug er således 1.045 kWh større/mindre end det beregnede forbrug, svarende til en afvigelse på ca. 4 %.

Der er god overensstemmelse mellem oplyst og beregnet forbrug.

Der er indregnet tillæg til energirammen da bygningens ventilation, varmtvandsforbrug samt brugstid afviger fra standardberegninger.

Det samlede tillæg for bygning 1 udgør 2,3 kWh/m².

KOMMENTARER TIL BYGNINGSBESKRIVELSEN

Bygning 1 er bestående af 3 etager og er med opvarmet kælder.

Det opvarmede areal er opmålt ved kontrolmål under besigtigelsen af ejendommen, som er sammenholdt med tegningsmateriale. Energimærkningen er udarbejdet efter disse opmålinger.

Bygning 1: Der er opmålt et samlet opvarmet areal på 2780 m².

De registrerede opvarmede arealer for bygningen stemmer nogenlunde overens med oplysningerne, som er registreret i BBR.

Adresse

Jernbanegade 13
5000 Odense C

Energimærkningsnummer

311864236

Gyldighedsperiode

24. oktober 2025 - 24. oktober 2035

Udarbejdet af

OBH Ingeniørservice A/S
CVR-nr.: 66819116

På de følgende sider kan du se en detaljeret beskrivelse af energitilstanden af din bygning, energikonsulentens forslag til energiforbedringer og tilhørende energiløsninger.

Nogle forbedringsforslag er rentable. Det betyder, at du sparer mere på dit energiforbrug inden for energiforbedringens levetid, end energiforbedringen koster at gennemføre.

De rentable forslag fremgår med en investeringspris.

Nogle forbedringsforslag kan med fordel overvejes ved renoveringer, eller hvis der er bygningsdele, der alligevel skal udskiftes. Investeringsprisen til forbedringsforslag ved renovering, er ikke angivet da investeringen vil afhænge af den konkrete renovering, som skal ske i forbindelse med besparelsesforslaget.

TAG OG LOFT

LOFTRUM

STATUS

Bygningsdel: 1
Bygningsnr.: 1
Placering: Mod loftsrum
Type: Loftsrumsrum
Indvendig konstruktion: Pladebeklædning
Isolering: Uisoleret med evt. lerindskud
Udvendig konstruktion: Træ
Konstruktions- og isoleringsforhold er skønnet ud fra opførelsestidspunktet samt visuel vurdering.

FLADT TAG

STATUS

Bygningsdel: 2
Bygningsnr.: 1
Placering: Østlig bygningsdel
Type: Fladt tag
Indvendig konstruktion: Pladebeklædning
Isolering: 75 mm mineraluld
Udvendig konstruktion: Kobber
Utilgængelige arealer ved fladt tagkonstruktion er skønnet udført efter samme forhold som for skråvægge.

UDNYTTET TAGRUM

STATUS

Bygningsdel: 3
Bygningsnr.: 1
Placering: Skulptursal
Type: Skråvægge
Indvendig konstruktion: Pladebeklædning
Isolering: 75 mm mineraluld
Udvendig konstruktion: Skifer
Isoleringsforholdet i konstruktionen er målt i forbindelse med besigtigelsen.

Adresse

Jernbanegade 13
5000 Odense C

Energimærkningsnummer

311864236

Gyldighedsperiode

24. oktober 2025 - 24. oktober 2035

Udarbejdet af

OBH Ingeniørservice A/S
CVR-nr.: 66819116

YDERVÆGGE

MASSIVE YDERVÆGGE

STATUS

Bygningsdel: 4
Bygningsnr.: 1
Placering: Kælder over jord + stueplan
Type: Massiv ydervæg (60-72 cm)
Indvendig konstruktion: Tegl
Isolering: Uisoleret
Udvendig konstruktion: Tegl
Konstruktions- og isoleringsforhold er skønnet ud fra opførelsestidspunktet samt måltagning af konstruktionstykkelse.

Bygningsdel: 5
Bygningsnr.: 1
Placering: 1. sal + 2. sal
Type: Massiv ydervæg (48 cm)
Indvendig konstruktion: Tegl
Isolering: Uisoleret
Udvendig konstruktion: Tegl
Konstruktions- og isoleringsforhold er skønnet ud fra opførelsestidspunktet samt måltagning af konstruktionstykkelse.

KÆLDER YDERVÆGGE

STATUS

Bygningsdel: 6
Bygningsnr.: 1
Placering: Kælder
Type: Massiv kælderydervæg
Indvendig konstruktion: Tegl
Isolering: Uisoleret
Udvendig konstruktion: Tegl
Konstruktions- og isoleringsforhold er skønnet ud fra opførelsestidspunktet samt måltagning af konstruktionstykkelse.

VINDUER, OVENLYS OG DØRE

FACADEVINDUER

STATUS

Bygning 1 - Vinduer er med 1+1 lag glas.

Adresse

Jernbanegade 13
5000 Odense C

Energimærkningsnummer

311864236

Gyldighedsperiode

24. oktober 2025 - 24. oktober 2035

Udarbejdet af

OBH Ingeniørservice A/S
CVR-nr.: 66819116

OVENLYS

STATUS

Bygning 1 - Ovenlys er med 1+1 lag glas.

YDERDØRE

STATUS

Bygning 1 - Yderdøre er med 1+1 lag glas. Yderdøre uden glas er uisolerede.

GULVE

KÆLDERGULV

STATUS

Bygningsdel: 7
Bygningsnr.: 1
Placering: Kælder
Type: Kældergulv
Konstruktion: Beton med slidlag
Isolering: Skønnet uisoleret
Konstruktions- og isoleringsforhold er konstateret ud fra opførelsestidspunktet.

VENTILATION

VENTILATION

STATUS

Bygningsnr.: 1:
Bygningen er forsynet med 1 ventilationsanlæg. Den øvrige del af bygningen ventileres ved naturlig ventilation via tilfældige utætheder i klimaskærmen, samt ved normal udluftning gennem vinduer / døre.

Bygningsnr.: 1
Zone: Kælder
Ventilationsform: Mekanisk balanceret ventilation
Anlægsnavn: VE01
Fabrikat og model: Exhausto VEX 2
Varmegenvinding: Krydsveksler (55%)
Luftskifte: 1,3 l/s/m²
SEL-værdi: 3,5 kJ/m³
Driftstid: 60 timer/uge (ur kunne ikke aflæses. Skønnet at være i drift i brugstid)

Adresse

Jernbanegade 13
5000 Odense C

Energimærkningsnummer

311864236

Gyldighedsperiode

24. oktober 2025 - 24. oktober 2035

Udarbejdet af

OBH Ingeniørservice A/S
CVR-nr.: 66819116

Varmeflade: Vandbårent
Automatik: Stand-alone (Exhausto ur-styring)
Styringsprincip: CAV
Placering: Kælder
Fremstillingsår: 1989
Kilde til data: Servicerapport / styring / HB2023

RENOVERINGSFORSLAG

Bygningsnr.: 1
Zone: Kælder
Ventilationsform: Mekanisk balanceret ventilation
Anlægsnavn: VE01

Forslag: Det foreslås at nedrive eksisterende VE01 og erstatte dette til et nyt anlæg med effektiv veksler.

ÅRLIG BESPARELSE

2.800 kr.

INVESTERING

VARMEANLÆG

FJERNVARME

STATUS

Bygningsnr.: 1
Primær varmforsyning: Direkte fjernvarme
Anlægsnavn: STIK01
Forsyner: Centralvarme og GWV01
Installationsår: Ukendt
Placering: Kælder

VARMEFORDELING

VARMEFORDELING

STATUS

Bygningsnr.: 1
Navn: RAD01
Zone: Hele bygning
Fordelingsanlæg: 2-streng
Varmeafgiver: Radiatorer
Dim. temperatursæt: 70/40 °C

VARMEFORDELINGSPUMPER

Adresse

Jernbanegade 13
5000 Odense C

Energimærkningsnummer

311864236

Gyldighedsperiode

24. oktober 2025 - 24. oktober 2035

Udarbejdet af

OBH Ingeniørservice A/S
CVR-nr.: 66819116

STATUS

Bygningsnr.: 1
Navn: PV01
Forsyner: RAD01
Fabrikat og model: Grundfos Magna3 - 25-40
Nominel effekt: 56 W
Fremstillingsår: 2014
Placering: Teknikrum
Indstilling: Konstant tryk
Automatik: ECL

AUTOMATIK

STATUS

Bygningsnr.: 1
Automatik: ECL
Udetemperaturkompensering: Ja
Sommerstop: Ja
Natsænkning: Ja
Rumtemperaturstyring: Termostatisk

VARMT BRUGSVAND

VARMT BRUGSVAND

STATUS

Bygningsnr.: 1
Varmtvandsforbrug: 70 l/m² pr. år
Kilde: HB2023

VARMTVANDSRØR

STATUS

Bygningsnr.: 1
Type: Tilslutningsrør
Placering: Teknikrum
Forsyner: GWV01
Dimension: 3/4"
Materiale: Stål
Isolering: 30 mm mineraluld

Bygningsnr.: 1
Type: Brugsvandscirkulation, fremløb
Placering: Kælder + ukendt føring (indenfor klimaskærm)
Forsyner: Tappedsteder i hele bygning
Dimension: 28-35 mm
Materiale: Rustfri

Adresse

Jernbanegade 13
5000 Odense C

Energimærkningsnummer

311864236

Gyldighedsperiode

24. oktober 2025 - 24. oktober 2035

Udarbejdet af

OBH Ingeniørservice A/S
CVR-nr.: 66819116

Isolering: 30 mm mineraluld

Bygningsnr.: 1
Type: Brugsvandscirkulation, returløb
Placering: Kælder + ukendt føring (indenfor klimaskærm)
Forsyner: Tappsteder i hele bygning
Dimension: 22 mm
Materiale: Rustfri
Isolering: 30 mm mineraluld

VARMTVANDSPUMPER

STATUS

Bygningsnr.: 1
Navn: PC01
Zone: Hele bygningen
Fabrikat og model: Grundfos Alpha 2 - 20-40 N
Nominel effekt: 22 W
Fremstillingssår: 2013
Placering: Teknikrum
Indstilling: AutoAdapt
Automatik: Ingen
Driftstid: 60 timer/uge

VARMTVANDSBEHOLDER

STATUS

Bygningsnr.: 1
Navn: GVV01
Fabrikat og model: ARO
Forsyner: Hele bygningen
Isolering: Uisoleret
Opvarmningsform: Centralvarme
Ladekreds: Nej
Placering: Teknikrum

EL

BELYSNING

STATUS

Bygningsnr.: 1
Zone: Træværksted
Type: LED
Almen, inst.: 1,82 W/m²
Styring: Manuel
Dagslysregulering: Manuel

Adresse

Jernbanegade 13
5000 Odense C

Energimærkningsnummer

311864236

Gyldighedsperiode

24. oktober 2025 - 24. oktober 2035

Udarbejdet af

OBH Ingeniørservice A/S
CVR-nr.: 66819116

Bygningsnr.: 1
Zone: Frokoststue
Type: T5
Almen, inst.: 3,93 W/m²
Styring: Manuel
Dagslysregulering: Manuel

Bygningsnr.: 1
Zone: Toilet
Type: LED
Almen, inst.: 2 W/m²
Styring: Manuel
Dagslysregulering: Ingen

Bygningsnr.: 1
Zone: Gipsværksted
Type: LED
Almen, inst.: 5,5 W/m²
Styring: Manuel
Dagslysregulering: Manuel

Bygningsnr.: 1
Zone: Gang/depotrum kælder
Type: LED
Almen, inst.: 1,96 W/m²
Styring: Manuel
Dagslysregulering: Manuel

Bygningsnr.: 1
Zone: Administration
Type: Halogen
Almen, inst.: 8,75 W/m²
Styring: Manuel
Dagslysregulering: Manuel

Bygningsnr.: 1
Zone: Rektor kontor
Type: Halogen
Almen, inst.: 9,46 W/m²
Styring: Manuel
Dagslysregulering: Manuel

Bygningsnr.: 1
Zone: Bibliotek
Type: Halogen
Almen, inst.: 2,26 W/m²
Styring: Manuel
Dagslysregulering: Manuel

Bygningsnr.: 1
Zone: Indgang
Type: LED
Almen, inst.: 1,43 W/m²
Styring: Manuel
Dagslysregulering: Manuel

Bygningsnr.: 1

Adresse

Jernbanegade 13
5000 Odense C

Energimærkningsnummer

311864236

Gyldighedsperiode

24. oktober 2025 - 24. oktober 2035

Udarbejdet af

OBH Ingeniørservice A/S
CVR-nr.: 66819116

<p>Zone: Toilet Type: T5 Almen, inst.: 6,16 W/m² Styring: Manuel Dagslysregulering: Ingen</p> <p>Bygningsnr.: 1 Zone: Opgang Type: Sparepærer Almen, inst.: 1,51 W/m² Styring: Manuel Dagslysregulering: Manuel</p> <p>Bygningsnr.: 1 Zone: Atelier Type: LED Almen, inst.: 2,17 W/m² Styring: Manuel Dagslysregulering: Manuel</p>		
<p>RENOVERINGSFORSLAG</p> <p>Bygningsnr.: 1 Zone: Administration Type: Halogen</p> <p>Forslag: Ovenstående foreslås udskiftet til LED-teknologi. Der foreslås desuden installation af bevægelsesmeldere og styring efter dagslyset i zonen.</p> <p>Bygningsnr.: 1 Zone: Rektor kontor Type: Halogen</p> <p>Forslag: Ovenstående foreslås udskiftet til LED-teknologi. Der foreslås desuden installation af bevægelsesmeldere og styring efter dagslyset i zonen.</p> <p>Bygningsnr.: 1 Zone: Bibliotek Type: Halogen</p> <p>Forslag: Ovenstående foreslås udskiftet til LED-teknologi. Der foreslås desuden installation af bevægelsesmeldere og styring efter dagslyset i zonen.</p> <p>Bygningsnr.: 1 Zone: Toilet stueplan Type: T5</p> <p>Forslag: Ovenstående foreslås udskiftet til LED-teknologi. Der foreslås desuden installation af bevægelsesmelder.</p>	<p>ÅRLIG BESPARELSE</p> <p>600 kr.</p>	<p>INVESTERING</p>

Adresse

Jernbanegade 13
5000 Odense C

Energimærkningsnummer

311864236

Gyldighedsperiode

24. oktober 2025 - 24. oktober 2035

Udarbejdet af

OBH Ingeniørservice A/S
CVR-nr.: 66819116

<p>Bygningsnr.: 1 Zone: Opgang Type: Sparepærer</p> <p>Forslag: Ovenstående foreslås udskiftet til LED-teknologi. Der foreslås desuden installation af bevægelsesmelder.</p>		
--	--	--

Adresse

Jernbanegade 13
5000 Odense C

Energimærkningsnummer

311864236

Gyldighedsperiode

24. oktober 2025 - 24. oktober 2035

Udarbejdet af

OBH Ingeniørservice A/S
CVR-nr.: 66819116

ADRESSE

Jernbanegade 13, 5000 Odense C

KOM-, EJD- OG BYGNINGSNR

461-191606-1

BFE NR

5455219

OPLYST FORBRUG INKL. MOMS OG AFGIFTER

Herunder vises det oplyste forbrug for afregningsperioderne.

Fjernvarme

Varmeudgifter 129.184 kr. i afregningsperioden

Fast afgift 0 kr. pr. år

Varmeforbrug 646,90 GJ fjernvarme

Aflæst periode 1. januar 2024 - 31. december 2024

OPLYST FORBRUG OMREGNET TIL NORMALÅRS FORBRUG

Herunder vises det oplyste forbrug omregnet til et normalt gennemsnitsår. Det er normalårets forbrug, der kan sammenlignes med det beregnede forbrug.

Varmeudgifter 139.887 pr. år

Fast afgift 0 pr. år

Varmeudgift i alt 139.887 pr. år

Varmeforbrug 700,49 GJ fjernvarme

CO2 udledning 12,66 ton CO2 pr. år

Adresse

Jernbanegade 13
5000 Odense C

Energimærkningsnummer

311864236

Gyldighedsperiode

24. oktober 2025 - 24. oktober 2035

Udarbejdet af

OBH Ingeniørservice A/S
CVR-nr.: 66819116

En bygning består af mange dele, der har betydning for bygningens energibehov. Figuren herunder giver en forklaring af de væsentligste dele på tværs af konstruktioner og installationer.

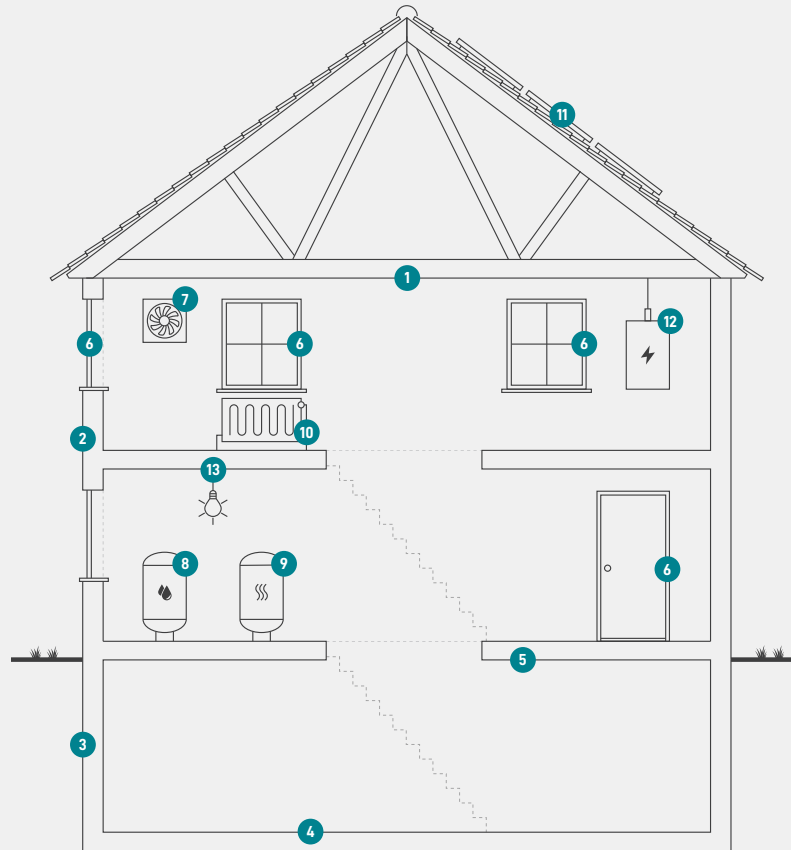

1
Tag og loft
Bygningens øverste del af klimaskærmen, f.eks. et loftrum, et fladt tag eller et udnyttet tagrum.

2
Ydervægge
Bygningens vægge ud mod det fri eller mod uopvarmede områder. Væggen kan være hule, massive eller lette ydervægge.

3
Kælderydervægge
Bygningens kælderydervægge, som vender mod jorden.

4
Kældergulv
Bygningens nederste del af klimaskærmen i bygninger med opvarmet kælder.

5
Etageadskillelse og gulv
Bygningens nederste del af klimaskærmen, f.eks. terrændæk, gulv mod krybekælder eller etageadskillelse mod opvarmet kælder.

6
Vinduer/døre
Bygningens facadevinduer og yderdøre.

7
Ventilation
Bygningens ventilationsanlæg og ventilationskanaler.

8
Varmt brugsvand
Bygningens komponenter til varmt brugsvand, bl.a. varmtvandsrør og varmtvandsbeholder.

9
Varmeanlæg
Bygningens varmeanlæg, f.eks. kedler, fjernvarme, ovne og varmepumper.

10
Varmefordeling
Bygningens varmfordelingsanlæg, bl.a. varmeanlægget, varmerør og automatik.

11
Solenergi
Bygningens solenergi, f.eks. solvarme og solceller.

12
El og teknik
Bygningens driftsrelaterede el og teknik, f.eks. varmfordelingspumper, varmtvandspumper og vindmøller.

13
Belysning
Bygningens belysning. Kun relevant ved energimærkning af store bygninger, som f.eks. etagebyggeri og erhverv.

ENERGIMÆRKE

FOR BYGNINGEN

Fyns Kunstmuseum 4123
Jernbanegade 13
5000 Odense C

Større bygninger over 600 m², der ofte besøges af offentligheden, er pålagt til enhver tid, at synliggøre energimærkningscertifikatet for brugerne af bygningen.

Energimærkningen er baseret på beregnet forbrug



Energistyrelsen

Gyldig fra den 24. oktober 2025 til den 24. oktober 2035
Energimærkningsnummer: 311864236