

ENERGIMÆRKNINGSRAPPORT

ENERGIMÆRKE OG FORSLAG TIL ENERGIFORBEDRINGER

Plumsgade 12 - 2447
Plumsgade 12
5000 Odense C

DIN BYGNING HAR
ENERGIMÆRKE

D

Du betaler hvert år **14.100 kr.**
mere, end du behøver i energjudgifter*

ENERGIKONSULENTENS BEDSTE ANBEFALINGER

1 Bygning 1 - Isolering af massive ydervægge
Årlig besparelse: 13.700 kr.
Investering: 370.100 kr.

2 Bygning 1 - Isolering af loft mod skunkrum
Årlig besparelse: 400 kr.
Investering: 14.200 kr.

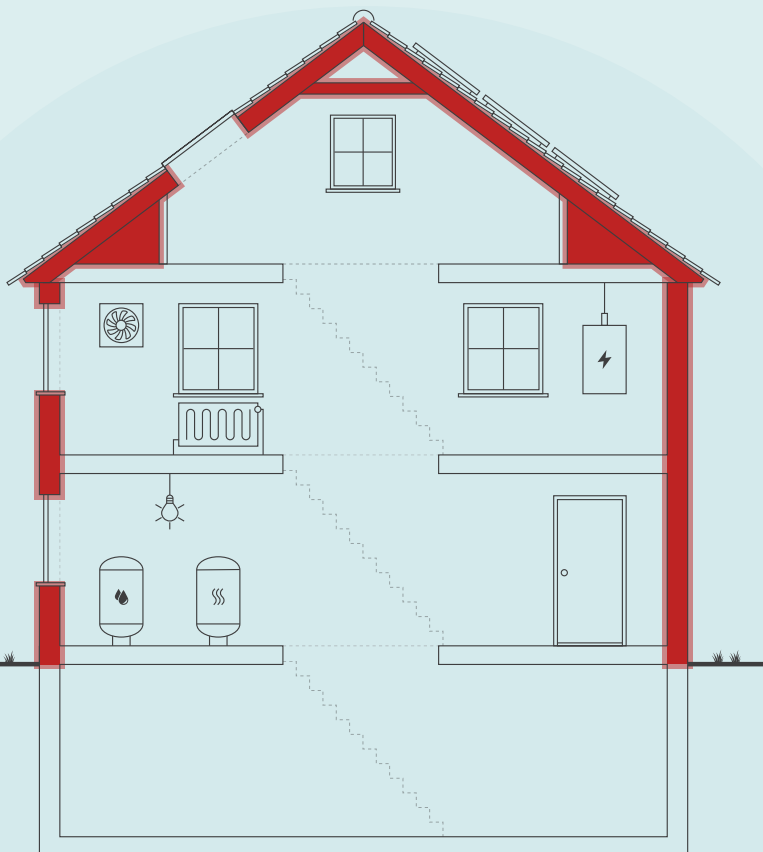

Skitsen illustrerer en generisk bygning, baseret på bygningens karaktertræk. Ikonforklaring kan ses under afsnittet IKONFORKLARING.

BYGNINGENS ENERGIFORBRUG*

	I DAG	EFTER RENTABLE TILTAG	DU SPARER ÅRLIGT
Fjernvarme	49.000 kr.	35.000 kr.	14.000 kr.
El til andet	31.200 kr.	31.100 kr.	100 kr.
Samlet energjudgift	80.200 kr.	66.100 kr.	14.100 kr.
Samlet CO ₂ -udledning	6,56 ton	5,27 ton	1,30 ton

* Tallene er baseret på en standardiseret brug af bygningen. Se siden: FORMÅLET MED ENERGIMÆRKNINGEN.

FORBEDRING AF ENERGIMÆRKET VED GENNEMFØRSEL AF ALLE RENTABLE FORSLAG:



På denne side får du hjælp til at igangsætte de energiforbedringer, som energikonsulenten har fremhævet. Du kan sammenligne tiltagene på tværs af økonomi, klima og praktiske forhold, ligesom der til hvert forslag er en trinvis guide til at komme i gang med energiforbedringerne.

På de følgende sider i rapporten finder du detaljeret information om energikonsulentens forbedringsforslag.

ENERGIMÆRKNINGSRAPPORT

STATUS OG FORBEDRINGER

BYGNING 1 - ISOLERING AF MASSIVE YDERVÆGGE

- 1 Find en håndværker eller anden relevant fagperson som kan hjælpe dig med planlægning og udførelse af din energiforbedring.
- 2 På Spareenergi.dk kan du få inspiration til energiforbedringen om "Isolering af tung ydervæg, indefra"
- 3 Læs mere om den konkrete energiforbedring på www.spareenergi.dk/isolering-af-tung-ydervæg-indefra
- 4 Indhent et eller flere tilbud på energiforbedringen, udvælg den løsning, der passer dig bedst, og begynd din energiforbedring.



Besparelse
13.700 kr./årligt



CO2-reduktion
1.263 kg./årligt



Investering
370.100 kr.



Renoveringstid
Mere end 2 uger

BYGNING 1 - ISOLERING AF LOFT MOD SKUNKRUM

- 1 Find en håndværker eller anden relevant fagperson som kan hjælpe dig med planlægning og udførelse af din energiforbedring.
- 2 På Spareenergi.dk kan du få inspiration til energiforbedringen om "Isolering af skunk"
- 3 Læs mere om den konkrete energiforbedring på www.spareenergi.dk/isolering-af-skunk
- 4 Indhent et eller flere tilbud på energiforbedringen, udvælg den løsning, der passer dig bedst, og begynd din energiforbedring.



Besparelse
400 kr./årligt



CO2-reduktion
33 kg./årligt



Investering
14.200 kr.



Renoveringstid
Op til 2 dage

RÅD OM FINANSIERING

Der eksisterer flere offentlige tilskudspuljer, hvorfra det er muligt at ansøge om tilskud til energirenoveringer. Hold dig opdateret om eksisterende tilskudspuljer på www.spareenergi.dk.

Flere banker tilbyder klima- og energieffektiviseringslån med lav rente. Ring til din bank og hør, hvad de kan tilbyde.

HJÆLP TIL GENNEMFØRELSE AF ENERGIBESPARELSER

Energikonsulenten kan fortælle dig, hvilke forudsætninger der ligger til grund for de enkelte forbedringsforslag.

På spareenergi.dk kan du læse mere om energirenoveringer og finde inspiration og hjælp til at igangsætte en energirenovering. Find f.eks. Bygningsguiden, hvor vi har samlet viden om de mest almindelige hustyper i Danmark – så du kan få overblik over, hvordan man opnår en bedre bolig, der både er energieffektiv, har et godt indeklima og er tidssvarende.

På denne side kan du sammenligne økonomi og klimaeffekt for alle rapportens forbedringsforslag.

SIDE 3 - BILAG

RENTABLE RENOVERINGSFORSLAG			
RENOVERINGSFORSLAG	ÅRLIG BESPARELSE*	INVESTERING	REDUKTION I ÅRLIGT UDLEDT CO ₂
UDNYTTET TAGRUM Bygning 1 - Isolering af loft mod skunkrum	400 kr.	14.200 kr.	33 kg CO ₂
MASSIVE YDERVÆGGE Bygning 1 - Isolering af massive ydervægge	13.700 kr.	370.100 kr.	1.263 kg CO ₂
ANDRE FORSLAG DER KAN VÆRE RENTABLE, HVIS DE UDFØRES SAMMEN MED ANDRE RENOVERINGER			
UDNYTTET TAGRUM Bygning 1 - Isolering af vægge mod skunkrum	400 kr.		31 kg CO ₂
UDNYTTET TAGRUM Bygning 1 - Isolering af skråvægge	500 kr.		42 kg CO ₂
FACADEVINDUER Bygning 1 - Udskiftning af eksisterende vinduer - Ved reovering	6.400 kr.		594 kg CO ₂
OVENLYS Bygning 1 - Udskiftning af eksisterende ovenlysvinduer - Ved reovering	300 kr.		20 kg CO ₂
ETAGEADSKILLELSE Bygning 1 - Isolering af gulv mod kælder	1.600 kr.		147 kg CO ₂
VARMERØR Bygning 1 - Isolering af varmerør op til 60 mm	400 kr.		31 kg CO ₂
BELYSNING Bygning 1 - Udskiftning af belysning til LED - Ved reovering	100 kr.		0 kg CO ₂

* Tallene er baseret på en standardiseret brug af bygningen. Se siden: FORMÅLET MED ENERGIMÆRKNINGEN.

FORMÅLET MED ENERGIMÆRKNINGEN

Energimærkning af bygninger har to formål: Mærkningen synliggør bygningens beregnede energibehov og er derfor en form for varedeklaration, når en bygning sælges eller udlejes. På baggrund af det beregnede energibehov tildeles boligen en karakter på energimærkningskalaen fra A2020 til G.

Rapporten giver et overblik over de energimæssige forbedringer af bygningen, som er rentable at gennemføre eller kan være rentable, hvis de udføres sammen med andre renoveringer. Rapporten beskriver hvad forbedringerne går ud på, hvad de koster at gennemføre, hvor meget energi og CO2 man sparer, og hvor stor besparelse der kan opnås på el- og varmeregninger ud fra det beregnede energibehov.

DERFOR SKAL DU GENNEMFØRE ENERGIFORBEDRINGER:



BEDRE INDEKLIMA

Energiforbedringer kan have en positiv betydning for indeklimaet.



VARMERE OVERFLADER

Bygningen bliver bedre til at holde på varmen, så det er muligt at udnytte flere områder i bygningen, der før var for kolde.



ØGET KOMFORT

Det bliver nemmere at opretholde den rette temperatur i bygning, så den bliver rarere at være i.



MINDRE TRÆK

Bygningen bliver tættere, så det ikke længere trækker fra de steder, hvor brugerne før var generet af kulde og træk.

Det beregnede energibehov er en ret præcis indikator for bygningens energimæssige kvalitet – i modsætning til det faktiske forbrug, som naturligvis er stærkt afhængigt både af vejret og af de vaner, som bygningens brugere har. Nogle sparer på varmen, mens andre fyrer for åbne vinduer eller bruger store mængder varmt vand.

For at kunne sammenligne bygningers energimæssige kvalitet, beregnes bygningens beregnede energibehov ud fra en række standardantagelser for vej, familiestørrelse, indendørstemperatur, adfærd m.v. Nedenfor ses de mest centrale antagelser for det beregnede energibehov.

FIRE ÅRSAGER TIL AT BYGNINGENS FAKTISKE VARMEREGNING KAN AFVIGE FRA DET BEREGNEDNE ENERGIBEHOV I RAPPORTEN:



BRUG AF BYGNINGEN

Der antages en gennemsnitlig anvendelse af bygningen ift. brugere, drift og apparater. Det faktiske varmeforbrug kan afvige, hvis bygningen har et andet brugsmønster.



INDENDØRSTEMPERATUR

Der antages en konstant opvarmning af bygningen til 20°C. Den faktiske varmeregning kan afvige hvis brugerne ønsker en højere eller lavere temperatur.



VARMTVANDSFORBRUG

Der antages et gennemsnitligt forbrug af varmt vand relativt til bygningens størrelse. Den faktiske varmeregning kan afvige, hvis brugerne bruger mere eller mindre varmt vand.



VEJRFORHOLD

Der antages gennemsnitlige vejrforhold. Den faktiske varmeregning kan afvige, hvis vinteren er særlig varm eller kold.

Adresse

Plumsgade 12
5000 Odense C

Energimærkningsnummer

311899944

Gyldighedsperiode

8. maj 2026 - 8. maj 2036

Udarbejdet af

OBH Ingeniørservice A/S
CVR-nr.: 66819116



BYGNINGSBESKRIVELSE / Plumsgade 12, 5000 Odense C

ADRESSE

Plumsgade 12, 5000 Odense C

BYGNINGENS ANVENDELSE I FØLGE BBR

Etagebolig-bygning, flerfamiliehus eller to-familiehus (140)

KOMMUNE NR. 461	BFE NR. 5475518	BYGNINGS NR. 1	BOLIGAREAL I BBR 394 m ²	ERHVERVSAREAL I BBR 0 m ²
OPFØRELSEÅR 1936	OPVARMET BYGNINGSAREAL 394 m ²	HERAF TAGETAGE OPVARMET 102 m ²	HERAF KÆLDERETAGE OPVARMET 0 m ²	UOPVARMET KÆLDERETAGE 146 m ²
ÅR FOR VÆSENTLIG RENOVERING Ikke angivet	VARMEFORSYNING Fjernvarme	SUPPLERENDE VARME Ingen		

D

ENERGIMÆRKE

C

ENERGIMÆRKE EFTER RENTABLE BESPARELSFORSLAG

B

ENERGIMÆRKE EFTER ALLE BESPARELSFORSLAG

BYGNINGENS BEREGNEDE ENERGIBEHOV

Opvarmning

FORSYNINGSFØRM Fjernvarme	VARMEBEHOV I kWh 62.010	OMREGNET TIL ENERGIENHED FOR FORSYNINGSFØRM 223,06 GJ fjernvarme
------------------------------	----------------------------	---

Andre energibehov

EL TIL ANDET*	kWh
El til bygningsdrift	505
El til forbrug	12.351

*El til bygningsdrift er det elforbrug, der i beregningen går til installationer, f.eks. varmfordelingspumper, ventilation mv. El til forbrug dækker over et standardiseret, gennemsnitligt elforbrug til f.eks. hvidevarer, tv mv. El til forbrug påvirker ikke energimærkekarakteren, men den varme der afgives fra elforbrugende udstyr reducerer bygningens beregnede varmebehov.

Adresse

Plumsgade 12
5000 Odense C

Energimærkningsnummer

311899944

Gyldighedsperiode

8. maj 2026 - 8. maj 2036

Udarbejdet af

OBH Ingeniørservice A/S
CVR-nr.: 66819116

ANVENDTE ENERGIPRISER INKL. AFGIFTER VED BEREGNING AF BESPARELSER

Anvendte energipriser ved beregning af energibesparelserne i denne rapport:

Fjernvarme
195 kr. pr. GJ
Fast afgift: 5.525 kr. pr. år

Elektricitet til andet end opvarmning
2,42 kr. pr. kWh

Den anvendte pris for afregning af fjernvarme er bestemt ud fra fjernvarmeværkets gældende takster og betingelser ved udarbejdelse af energimærkningsrapporten.

Den anvendte pris for afregning af elektricitet er bestemt ud fra en gennemsnitlig markedspris ved udarbejdelse af energimærkningsrapporten.

De skønnede omkostninger i forbindelse med besparelsesforslagene er indhentet ved hjælp af prisbøger, skøn og erfaringstal. Det bemærkes, at besparelserne er beregnet i forhold til det beregnede forbrug.

Alle priser er inkl. moms og afgifter jf. gældende regler. Bygningsejer skal i den forbindelse være opmærksom på at alle beregninger på energibesparelser og den økonomi der følger med, kan blive påvirket væsentligt alt efter om bygningsejer kan få refunderet moms og afgifter.

OPLYST FORBRUG INKL. MOMS OG AFGIFTER

Denne rapport indeholder oplysninger omkring det faktiske forbrug, som energikonsulenten har indhentet ved udførelsen af energimærket. Oplysningerne om det faktiske forbrug kan ses under afsnittet OPLYST ENERGIFORBRUG.

FORBEHOLD FOR PRISER PÅ INVESTERING I ENERGIBESPARELSE

Energimærkets besparelsesforslag er baseret på energikonsulentens erfaring og vurdering. Før energibesparelsesforslagene iværksættes, bør der altid indhentes tilbud fra flere leverandører, da de angivne priser alene skal betragtes som vejledende. Desuden bør det undersøges om energiforbedringen kræver myndighedsgodkendelse.

Årligt abonnement for salg af el bør undersøges nærmere, da dette varierer meget på det frie el marked.

For en konkret vurdering af ejendommens isoleringsmæssige tilstand, skal der udføres destruktive indgreb i klimaskærmen.

FIRMA

Firmanummer: 600001
CVR-nummer: 66819116

OBH Ingeniørservice A/S
Agerhatten 25
5220 Odense SØ

obh@obh-gruppen.dk
tlf. 70217240

Ved energikonsulent
Frederik Schach Sørensen

RAPPORTENS GYLDIGHED

Gyldig fra 8. maj 2026 til den 8. maj 2036

KLAGEMULIGHEDER

Tror du, der er fejl i rapporten, eller ønsker du at klage over energimærkningen, skal du rette henvendelse til det certificerede energimærkningsfirma, der har udarbejdet mærkningen.

Ejeren af bygningen eller enheden kan klage. Klagen skal være modtaget hos det certificerede energimærkningsfirma, senest:

- 1 år efter energimærkningsrapportens dato, eller
- 1 år efter bygningens overtagelsesdag, som er aftalt mellem sælger og køber, hvis bygningen efter indberetningen af energimærkningsrapporten har fået ny ejer - dog senest 6 år efter energimærkningsrapportens datering.

Reglerne om klageadgang står i gældende bekendtgørelse om energimærkning af bygninger. Klik ind på linket og læs mere om, hvordan du indgiver en klage.

<https://ens.dk/analyser-og-statistik/klagevejledning>

Det certificerede energimærkningsfirma behandler klagen og bør meddele sin skriftlige afgørelse af klagen inden for 4 uger.

DESTRUKTIVE UNDERSØGELSER

Der er i forbindelse med bygningsgennemgang ikke givet tilladelse til at foretage destruktive undersøgelser. Oplysning om isolering beror derfor på energikonsulentens skøn, tegningsmateriale og byggeskik.

BEHANDLING AF OPLYSNINGER

Energistyrelsen er ansvarlig for behandlingen af oplysninger om bygningen, herunder offentliggørelse af energimærkningsrapporten. Du kan læse mere om reglerne, samt hvordan vi behandler oplysninger på vores hjemmeside.

<https://ens.dk/analyser-og-statistik/lovgivning-om-energimaerkning>

Adresse

Plumsgade 12
5000 Odense C

Energimærkningsnummer

311899944

Gyldighedsperiode

8. maj 2026 - 8. maj 2036

Udarbejdet af

OBH Ingeniørservice A/S
CVR-nr.: 66819116

Nærværende energimærkningsrapport omfatter følgende bygninger iht. BBR-meddelelsen for ejendommen: Bygningsnr. 1 fra 1936.

Der er ikke stillet forslag til solvarmeanlæg samt varmepumpe, da dette, med bygningens eksisterende varmeanlæg og den dertilhørende energipris, ikke vil kunne medføre et fornuftigt og rentabelt forslag.

Der stilles ikke forslag til solcelleanlæg, idet bygningen har status som bevaringsværdig.

DOKUMENTATION TIL ENERGIMÆRKNINGSRAPPORTEN

Nærværende energimærkningsrapport er udført i henhold til Energistyrelsens vejledninger og regler, som var gældende på tidspunktet for indberetning af energimærkningsrapporten.

Til brug for energimærkningen har det i nogen grad været muligt at fremskaffe tegningsmateriale fra opførelsen samt fra til-/ombygningen ikke benævnt i form af plan-, snit- og facadetegninger.

Anmærkningerne i energimærket er derfor baseret på disse tegninger samt opmålinger og registreringer foretaget under bygningsgennemgangen, kombineret med faglige skøn.

Der er ikke foretaget destruktive undersøgelser af skjulte konstruktioner.

Teknisk repræsentant var til stede under bygningsgennemgangen.

Alle områder var ikke tilgængelige ifm. bygningsgennemgangen. Der var adgang til enkelt boligenhed. Private depotrum i kælder var der ikke adgang til.

BYGNINGENS OVERORDNEDE TILSTAND

Bygningens placering på energimærkeskalaen er erfaringsmæssigt normal for bygninger af tilsvarende type og alder. Konstruktioner, isoleringsforhold og de tekniske installationer er generelt set karakteristiske for bygningens alder - dog er der udført energibesparende foranstaltninger.

Det er dog stadig muligt at sænke bygningens energiforbrug gennem rentable energibesparende tiltag vedr. de tekniske installationer og konstruktioner.

ENERGIOPTIMERING I FORBINDELSE MED RENOVERING

I forbindelse med evt. renovering, om- eller tilbygning anbefales det at fremtidssikre investeringen ved f.eks. at efterisolere op til lavenerginiveau, fremfor kun lige at overholde gældende minimumskrav. Lavenergiløsninger giver ofte den bedste totaløkonomi og fremmer derved bygningens værdi.

Da forslag i energimærkningsrapporten bygges delvist på skøn og erfaringstal, anbefales det at kontakte relevante rådgivere og udførende for at få korrekt rådgivning og prissætning på tiltag før igangsættelse.

Der er i denne energimærkningsrapport ikke udeladt forslag.

ENERGIFORBRUG

I energimærket indgår det beregnede varmeforbrug til opvarmning og varmt brugsvand samt det beregnede elforbrug til bygningsdrift herunder fx belysning, pumper og registrerede ventilatorer.

Disse beregnede forbrug tager udgangspunkt i konstruktioner og tekniske installationer.

I beregningen indgår også fx varmetilskud fra personer og solindfald, ligesom det også er fastsat at der som udgangspunkt regnes med en indendørstemperatur på 20 °C.

Beregningen baseres således på en blanding af faktiske forhold for konstruktioner, tekniske installationer og brugsmønstre og på standardværdier.

Der vil derfor ofte forekomme en forskel imellem det beregnede energiforbrug og det oplyste energiforbrug.

Adresse

Plumsgade 12
5000 Odense C

Energimærkningsnummer

311899944

Gyldighedsperiode

8. maj 2026 - 8. maj 2036

Udarbejdet af

OBH Ingeniørservice A/S
CVR-nr.: 66819116

Opvarmning - fjernvarme til opvarmning

Det samlede oplyste/målte og graddagekorrigerede forbrug for bygning 1 udgjorde 198,97 GJ.
Forbruget er oplyst for perioden 2025.

Det beregnede forbrug udgør 223,06 GJ.

Det oplyste forbrug er således 24,09 GJ mindre end det beregnede forbrug, svarende til en afvigelse på ca. 11 %.
Afvigelsen kan skyldes bygningens brugsmønster.

Elektricitet

Intet forbrug oplyst for boligenheder, idet der afregnes individuelt. Derfor laves der ingen forbrugssammenligning.

KOMMENTARER TIL BYGNINGSBESKRIVELSEN

Bygning 1 er bestående af 2 etager samt tagetage og er med uopvarmet kælder.

Det opvarmede areal er opmålt ved kontrolmål under besigtigelsen af ejendommen, som er sammenholdt med tegningsmateriale. Energimærkningen er udarbejdet efter disse opmålinger.

Bygning 1: Der er opmålt et samlet opvarmet areal på 394 m².

De registrerede opvarmede arealer for bygningen stemmer overens med oplysningerne, som er registreret i BBR.

Adresse

Plumsgade 12
5000 Odense C

Energimærkningsnummer

311899944

Gyldighedsperiode

8. maj 2026 - 8. maj 2036

Udarbejdet af

OBH Ingeniørservice A/S
CVR-nr.: 66819116

På de følgende sider kan du se en detaljeret beskrivelse af energitilstanden af din bygning, energikonsulentens forslag til energiforbedringer og tilhørende energiløsninger.

Nogle forbedringsforslag er rentable. Det betyder, at du sparer mere på dit energiforbrug inden for energiforbedringens levetid, end energiforbedringen koster at gennemføre.

De rentable forslag fremgår med en investeringspris.

Nogle forbedringsforslag kan med fordel overvejes ved renoveringer, eller hvis der er bygningsdele, der alligevel skal udskiftes. Investeringsprisen til forbedringsforslag ved renovering, er ikke angivet da investeringen vil afhænge af den konkrete renovering, som skal ske i forbindelse med besparelsesforslaget.

TAG OG LOFT

UDNYTTET TAGRUM

STATUS

Bygningsdel: 1
Bygningsnr.: 1
Placering: Tagetage
Type: Lodret skunk
Indvendig konstruktion: Pladebeklædning
Isolering: 150 mm mineraluld
Udvendig konstruktion: Tagbeklædning
Konstruktions- og isoleringsforhold er konstateret ud fra tegningsmateriale.

Bygningsdel: 2
Bygningsnr.: 1
Placering: Tagetage
Type: Vandret skunk
Indvendig konstruktion: Pladebeklædning
Isolering: 150 mm mineraluld
Udvendig konstruktion: Tagbeklædning
Konstruktions- og isoleringsforhold er konstateret ud fra tegningsmateriale.

Bygningsdel: 3
Bygningsnr.: 1
Placering: Tagetage
Type: Skråvægge
Indvendig konstruktion: Pladebeklædning
Isolering: 150 mm mineraluld
Udvendig konstruktion: Tagbeklædning
Konstruktions- og isoleringsforhold er konstateret ud fra tegningsmateriale.

Bygningsdel: 4
Bygningsnr.: 1
Placering: Tagetage
Type: Hanebåndsloft
Indvendig konstruktion: Pladebeklædning
Isolering: 300 mm mineraluld
Udvendig konstruktion: Tagbeklædning
Isoleringsforholdet i konstruktionen er målt i forbindelse med besigtigelsen.

Adresse

Plumsgade 12
5000 Odense C

Energimærkningsnummer

311899944

Gyldighedsperiode

8. maj 2026 - 8. maj 2036

Udarbejdet af

OBH Ingeniørservice A/S
CVR-nr.: 66819116

<p>RENOVERINGSFORSLAG</p> <p>Bygningsdel: 2 Bygningsnr.: 1 Placering: Tagetage Eksisterende type: Vandret skunk</p> <p>Forslag: Efterisolering af loft mod skunkrum med 150 mm isolering. Eksisterende isolering bevares, så der efter fremtidige forhold er isoleret med 300 mm. Det påregnes at skunke er tilgængelige, hvorved overslagsprisen alene omfatter udlægning af den nye isolering.</p>	<p>ÅRLIG BESPARELSE</p> <p>400 kr.</p>	<p>INVESTERING</p> <p>14.200 kr.</p>
<p>RENOVERINGSFORSLAG</p> <p>Bygningsdel: 1 Bygningsnr.: 1 Placering: Tagetage Eksisterende type: Lodret skunk</p> <p>Forslag: Efterisolering af vægge mod skunkrum med 150 mm isolering. Eksisterende isolering bevares, så der efter fremtidige forhold er isoleret med 300 mm. Det påregnes at skunke er tilgængelige, hvorved overslagsprisen alene omfatter montering af den nye isolering.</p>	<p>ÅRLIG BESPARELSE</p> <p>400 kr.</p>	<p>INVESTERING</p>
<p>RENOVERINGSFORSLAG</p> <p>Bygningsdel: 3 Bygningsnr.: 1 Placering: Tagetage Eksisterende type: Skråvægge</p> <p>Forslag: Indvendig efterisolering af skråvægge med 150 mm isolering, så den samlede isoleringstykkelse opnår 300 mm. Det foreslås at isolere skråvægge indefra, i forbindelse med større indvendig renovering. Eksisterende beklædning fjernes og bortskaffes, og der udføres den nødvendige forskalling for den nye isolering og vægbeklædning. Tætheden skal sikres iht. gældende regler.</p>	<p>ÅRLIG BESPARELSE</p> <p>500 kr.</p>	<p>INVESTERING</p>

YDERVÆGGE

MASSIVE YDERVÆGGE

STATUS

Bygningsdel: 5
Bygningsnr.: 1
Placering: Hele bygning
Type: Massiv ydervæg
Indvendig konstruktion: Tegl
Isolering: Uisoleret
Udvendig konstruktion: Tegl
Konstruktions- og isoleringsforhold er skønnet ud fra opførelsestidspunktet.

RENOVERINGSFORSLAG	ÅRLIG BESPARELSE	INVESTERING
Bygningsdel: 5 Bygningsnr.: 1 Placering: Hele bygning Eksisterende type: Massiv ydervæg Forslag: Indvendig efterisolering med 100 mm isolering på massive ydervægge. Arbejdet udføres iht. gældende regler på området, hvad angår materialekrav samt placering og udførelse af dampspærre. I forbindelse med arbejdet, skal der udføres nye lysninger og bundstykker ved vinduer, og tekniske installationer føres med ud i ny væg.	13.700 kr.	370.100 kr.

VINDUER, OVENLYS OG DØRE

FACADEVINDUER

STATUS

Bygning 1 - Vinduer er med 2-lags termoruder.

RENOVERINGSFORSLAG	ÅRLIG BESPARELSE	INVESTERING
Betegnelse: V1 Bygningsnr.: 1 Placering: Østfacade Orientering: Øst Type: Vinduer Forslag: Ovenstående foreslås udskiftet til en type, som overholder energiklasse A. Hvis rammer og karme er i god stand eller kan renoveres op til god stand, bør det overvejes at energirenovere med nye energiruder eller energi-forsatsruder og nye tætningslister og lukkemekanismer. Forslagets bygbarhed bør dokumenteres og udfordres af ekstern byggeteknisk rådgiver inden udførelse. Betegnelse: V1 Bygningsnr.: 1 Placering: Vestfacade Orientering: Vest Type: Vinduer Forslag: Ovenstående foreslås udskiftet til en type, som overholder energiklasse A. Hvis rammer og karme er i god stand eller kan renoveres op til god stand, bør det overvejes at energirenovere med nye energiruder eller energi-forsatsruder og nye tætningslister og lukkemekanismer. Forslagets bygbarhed bør dokumenteres og udfordres af ekstern byggeteknisk rådgiver inden udførelse.	6.400 kr.	

Adresse

Plumsgade 12
5000 Odense C

Energimærkningsnummer

311899944

Gyldighedsperiode

8. maj 2026 - 8. maj 2036

Udarbejdet af

OBH Ingeniørservice A/S
CVR-nr.: 66819116

<p>Betegnelse: V1 Bygningsnr.: 1 Placering: Sydfacade Orientering: Syd Type: Vinduer</p> <p>Forslag: Ovenstående foreslås udskiftet til en type, som overholder energiklasse A. Hvis rammer og karme er i god stand eller kan renoveres op til god stand, bør det overvejes at energirenovere med nye energiruder eller energi-forsatsruder og nye tætningslister og lukkemekanismer. Forslagets bygbarhed bør dokumenteres og udfordres af ekstern byggeteknisk rådgiver inden udførelse.</p> <p>Betegnelse: V2 Bygningsnr.: 1 Placering: Sydfacade Orientering: Syd Type: Vinduer</p> <p>Forslag: Ovenstående foreslås udskiftet til en type, som overholder energiklasse A. Hvis rammer og karme er i god stand eller kan renoveres op til god stand, bør det overvejes at energirenovere med nye energiruder eller energi-forsatsruder og nye tætningslister og lukkemekanismer. Forslagets bygbarhed bør dokumenteres og udfordres af ekstern byggeteknisk rådgiver inden udførelse.</p> <p>Betegnelse: V1 Bygningsnr.: 1 Placering: Nordfacade Orientering: Nord Type: Vinduer</p> <p>Forslag: Ovenstående foreslås udskiftet til en type, som overholder energiklasse A. Hvis rammer og karme er i god stand eller kan renoveres op til god stand, bør det overvejes at energirenovere med nye energiruder eller energi-forsatsruder og nye tætningslister og lukkemekanismer. Forslagets bygbarhed bør dokumenteres og udfordres af ekstern byggeteknisk rådgiver inden udførelse.</p>		
--	--	--

OVENLYS

STATUS

Bygning 1 - Ovenlysvinduer er med 2-lags termoruder.

RENOVERINGSFORSLAG	ÅRLIG BESPARELSE	INVESTERING
<p>Betegnelse: OL1 Bygningsnr.: 1 Placering: Skråvægge Orientering: Nord Type: Ovenlys</p> <p>Forslag: Ovenstående foreslås udskiftet til en type, som overholder energiklasse A.</p> <p>Betegnelse: OL1 Bygningsnr.: 1 Placering: Skråvægge Orientering: Syd Type: Ovenlys</p> <p>Forslag: Ovenstående foreslås udskiftet til en type, som overholder energiklasse A.</p>	300 kr.	

YDERDØRE
<p>STATUS</p> <p>Bygning 1 - Yderdør ved hovedindgang er med 2-lags energirude.</p>

GULVE

ETAGEADSKILLELSE		
<p>STATUS</p> <p>Bygningsdel: 6 Bygningsnr.: 1 Placering: Mod kælder Type: Etageadskillelse Konstruktion: Bjælkelag Isolering: Uisolaret (rør og puds som eneste isolerende lag) Konstruktions- og isoleringsforhold er skønnet ud fra opførelsestidspunktet.</p>		
<p>RENOVERINGSFORSLAG</p> <p>Bygningsdel: 6 Bygningsnr.: 1 Placering: Mod kælder Eksisterende type: Etageadskillelse</p> <p>Forslag: Isolering af gulv mod uopvarmet kælder med 50 mm isolering. Udførelsen foreslås enten med opklæbet mineraluld på underside af dæk af træ/bjælker, eller alternativt med isoleringsplader fastgjort mekanisk med specialplugs. Opmærksomheden henledes generelt på risici for kraftige fugtproblemer og skimmelsvamp ved for store isoleringsmængder uden den nødvendige mængde ventilation heraf. Selv med en beskedne isolering skal der sikres optimal ventilation i krybekælderen.</p>	<p>ÅRLIG BESPARELSE</p> <p>1.600 kr.</p>	<p>INVESTERING</p>

VENTILATION

VENTILATION

STATUS

Bygningsnr.: 1
Zone: Hele bygningen
Ventilationsform: Naturlig ventilation
Driftstid: I bygningens brugstid
Luftskifte: 0,3 l/s/m²
Kilde til data: HB2023

VARMEANLÆG

FJERNVARME

STATUS

Bygningsnr.: 1
Primær varmforsyning: Direkte fjernvarme
Anlægsnavn: STIK01
Forsyner: Centralvarme og GVV01
Installationsår: 1958
Placering: Kælder

VARMEFORDELING

VARMEFORDELING

STATUS

Bygningsnr.: 1
Navn: RAD01
Zone: Hele bygningen
Fordelingsanlæg: 2-streng
Varmeafgiver: Radiatorer
Dim. temperatursæt: 70/40 °C

Adresse

Plumsgade 12
5000 Odense C

Energimærkningsnummer

311899944

Gyldighedsperiode

8. maj 2026 - 8. maj 2036

Udarbejdet af

OBH Ingeniørservice A/S
CVR-nr.: 66819116

VARMERØR

STATUS

Bygningsnr.: 1
Type: Varmør uden for klimaskærm
Placering: Kælder
Forsyner: RAD01
Dimension: 3/4"
Materiale: Stål
Isolering: 20 mm isolering

RENOVERINGSFORSLAG

Bygningsnr.: 1
Type: Varmør uden for klimaskærm
Placering: Kælder
Forsyner: RAD01

Forslag: Isolering af varmerør op til 60 mm isolering, udført enten med rørskåle eller lamelmåtter.

ÅRLIG BESPARELSE

400 kr.

INVESTERING

VARMEFORDELINGSPUMPER

STATUS

Bygningsnr.: 1
Navn: PV01
Forsyner: BL01
Fabrikat og model: Grundfos Magna - 32-60
Nominel effekt: 85 W
Fremstillingsår: 2010
Placering: Kælder
Indstilling: Autoadapt
Automatik: ECL

AUTOMATIK

STATUS

Bygningsnr.: 1
Automatik: ECL
Udetemperaturkompensering: Ja
Sommerstop: Ja
Natsænkning: Ja
Rumtemperaturstyring: Termostatisk

Adresse

Plumsgade 12
5000 Odense C

Energimærkningsnummer

311899944

Gyldighedsperiode

8. maj 2026 - 8. maj 2036

Udarbejdet af

OBH Ingeniørservice A/S
CVR-nr.: 66819116

VARMT BRUGSVAND

VARMT BRUGSVAND

STATUS

Bygningsnr.: 1
Varmtvandsforbrug: 250 l/m² pr. år
Kilde: HB2023

VARMTVANDSRØR

STATUS

Bygningsnr.: 1
Type: Tilslutningsrør
Placering: Kælder
Forsyner: GWV01
Dimension: 3/4"
Materiale: Stål
Isolering: 30 mm mineraluld

Bygningsnr.: 1
Type: Brugsvandscirkulation, fremløb
Placering: Kælder
Forsyner: Tappsteder i hele bygningen
Dimension: 35 mm
Materiale: Alupex
Isolering: 30 mm mineraluld

Bygningsnr.: 1
Type: Brugsvandscirkulation, returløb
Placering: Kælder
Forsyner: Tappsteder i hele bygningen
Dimension: 28 mm
Materiale: Alupex
Isolering: 30 mm mineraluld

Bygningsnr.: 1
Type: Brugsvandscirkulation, fremløb
Placering: Indenfor klimaskærm
Forsyner: Tappsteder i hele bygningen
Dimension: 35 mm
Materiale: Alupex
Isolering: 30 mm mineraluld

Bygningsnr.: 1
Type: Brugsvandscirkulation, returløb
Placering: Indenfor klimaskærm
Forsyner: Tappsteder i hele bygningen
Dimension: 28 mm
Materiale: Alupex
Isolering: 30 mm mineraluld

Adresse

Plumsgade 12
5000 Odense C

Energimærkningsnummer

311899944

Gyldighedsperiode

8. maj 2026 - 8. maj 2036

Udarbejdet af

OBH Ingeniørservice A/S
CVR-nr.: 66819116

VARMTVANDSPUMPER

STATUS

Bygningsnr.: 1
Navn: PC01
Zone: Hele bygning
Fabrikat og model: Grundfos UPM3 15-50
Nominel effekt: 33 W
Fremstillingsår: 2020
Placering: Kælder
Indstilling: Proportionalt tryk
Automatik: ECL
Driftstid: 168 timer/uge

VARMTVANDSBEHOLDER

STATUS

Bygningsnr.: 1
Navn: GW01
Forsyner: Hele bygning
Nominel effekt/flow: 91 kW / 37,4 l/s
Opvarmningsform: Centralvarme
Isolering: Isoleringskappe (virksom)
Placering: Kælder

EL

BELYSNING

STATUS

Bygningsnr.: 1
Zone: Teknikrum
Type: T8
Almen, inst.: 5,63 W/m²
Styring: Manuel
Dagslysregulering: Manuel

Bygningsnr.: 1
Zone: Vaskerum
Type: LED
Almen, inst.: 0,38 W/m²
Styring: Manuel
Dagslysregulering: Manuel

Bygningsnr.: 1
Zone: Tørrerum
Type: Sparepærer
Almen, inst.: 1,54 W/m²
Styring: Manuel

Adresse

Plumsgade 12
5000 Odense C

Energimærkningsnummer

311899944

Gyldighedsperiode

8. maj 2026 - 8. maj 2036

Udarbejdet af

OBH Ingeniørservice A/S
CVR-nr.: 66819116

Dagslysregulering: Manuel

Bygningsnr.: 1
Zone: Gang/opgang
Type: Kompakt
Almen, inst.: 2,03 W/m²
Styring: Trappeautomat
Dagslysregulering: Automatisk

Bygningsnr.: 1
Zone: Udebelysning
Type: LED/kompakt
Almen, inst.: 30 W
Dagslysregulering: Ja

RENOVERINGSFORSLAG

Bygningsnr.: 1
Zone: Teknikrum
Type: T8

Forslag: Ovenstående foreslås udskiftet til LED-teknologi.
Der foreslås desuden installation af bevægelsesmeldere.

ÅRLIG BESPARELSE

100 kr.

INVESTERING

Adresse

Plumsgade 12
5000 Odense C

Energimærkningsnummer

311899944

Gyldighedsperiode

8. maj 2026 - 8. maj 2036

Udarbejdet af

OBH Ingeniørservice A/S
CVR-nr.: 66819116

ADRESSE

Plumsgade 12, 5000 Odense C

KOM-, EJD- OG BYGNINGSNR

461-305172-1

BFE NR

5475518

OPLYST FORBRUG INKL. MOMS OG AFGIFTER

Herunder vises det oplyste forbrug for afregningsperioderne.

Fjernvarme

Varmeudgifter 36.431 kr. i afregningsperioden

Fast afgift 0 kr. pr. år

Varmeforbrug 187,12 GJ fjernvarme

Aflæst periode 1. januar 2025 - 31. december 2025

OPLYST FORBRUG OMREGNET TIL NORMALÅRS FORBRUG

Herunder vises det oplyste forbrug omregnet til et normalt gennemsnitsår. Det er normalårets forbrug, der kan sammenlignes med det beregnede forbrug.

Varmeudgifter 38.738 pr. år

Fast afgift 0 pr. år

Varmeudgift i alt 38.738 pr. år

Varmeforbrug 198,97 GJ fjernvarme

CO2 udledning 3,60 ton CO2 pr. år

Adresse

Plumsgade 12
5000 Odense C

Energimærkningsnummer

311899944

Gyldighedsperiode

8. maj 2026 - 8. maj 2036

Udarbejdet af

OBH Ingeniørservice A/S
CVR-nr.: 66819116

En bygning består af mange dele, der har betydning for bygningens energibehov. Figuren herunder giver en forklaring af de væsentligste dele på tværs af konstruktioner og installationer.

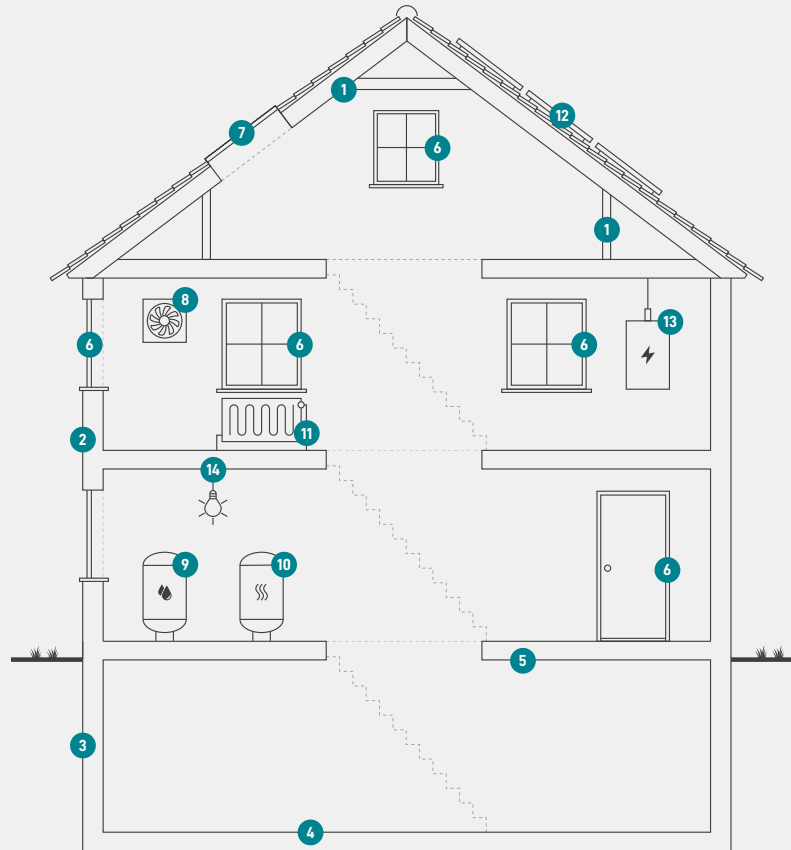

1

Tag og loft

Bygningens øverste del af klimaskærmen, f.eks. et loftrum, et fladt tag eller et udnyttet tagrum.

2

Ydervægge

Bygningens vægge ud mod det fri eller mod uopvarmede områder. Væggen kan være hule, massive eller lette ydervægge.

3

Kælderydervægge

Bygningens kælderydervægge, som vender mod jorden.

4

Kældergulv

Bygningens nederste del af klimaskærmen i bygninger med opvarmet kælder.

5

Etageadskillelse og gulv

Bygningens nederste del af klimaskærmen, f.eks. terrændæk, gulv mod krybekælder eller etageadskillelse mod opvarmet kælder.

6

Vinduer/døre

Bygningens facadevinduer og yderdøre.

7

Ovenlys

Bygningens ovenlysvinduer.

8

Ventilation

Bygningens ventilationsanlæg og ventilationskanaler.

9

Varmt brugsvand

Bygningens komponenter til varmt brugsvand, bl.a. varmtvandsrør og varmtvandsbeholder.

10

Varmeanlæg

Bygningens varmeanlæg, f.eks. kedler, fjernvarme, ovne og varmepumper.

11

Varmefordeling

Bygningens varmfordelingsanlæg, bl.a. varmeanlægget, varmerør og automatik.

12

Solenergi

Bygningens solenergi, f.eks. solvarme og solceller.

13

El og teknik

Bygningens driftsrelaterede el og teknik, f.eks. varmfordelingspumper, varmtvandspumper og vindmøller.

14

Belysning

Bygningens belysning. Kun relevant ved energimærkning af store bygninger, som f.eks. etagebyggeri og erhverv.

Adresse

Plumsgade 12
5000 Odense C

Energimærkningsnummer

311899944

Gyldighedsperiode

8. maj 2026 - 8. maj 2036

Udarbejdet af

OBH Ingeniørservice A/S
CVR-nr.: 66819116

ENERGIMÆRKE

FOR BYGNINGEN

**Plumsgade 12 - 2447
Plumsgade 12
5000 Odense C**

Større bygninger over 600 m², der ofte besøges af offentligheden, er pålagt til enhver tid, at synliggøre energimærkningscertifikatet for brugerne af bygningen.

Energimærkningen er baseret på beregnet forbrug



Energistyrelsen

Gyldig fra den 8. maj 2026 til den 8. maj 2036
Energimærkningsnummer: 311899944