

ENERGIMÆRKNINGSRAPPORT

ENERGIMÆRKE OG FORSLAG TIL ENERGIFORBEDRINGER

Bygning Lystbådehavn
Værftsvej 15
5600 Faaborg

DIN BYGNING HAR
ENERGIMÆRKE

C

Du betaler hvert år **18.400 kr.**
mere, end du behøver i energjudgifter*

ENERGIKONSULENTENS BEDSTE ANBEFALINGER

1 Køkken og depotrum Installation af LED panel

Årlig besparelse: 2.900 kr.
Investering: 21.000 kr.

2 Konvertering til varmepumpe, l og Installation af ny luft/vand varmepumpe

Årlig besparelse: 15.000 kr.
Investering: 360.000 kr.

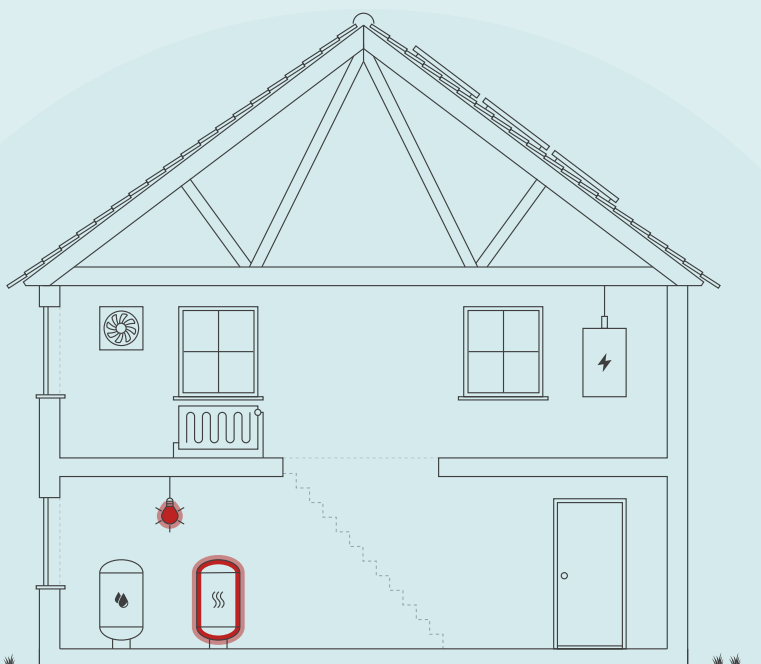

Skitsen illustrerer en generisk bygning, baseret på bygningens karaktertræk. Ikonforklaring kan ses under afsnittet IKONFORKLARING.

BYGNINGENS ENERGIFORBRUG*

	I DAG	EFTER RENTABLE TILTAG	DU SPARER ÅRLIGT
Fuelolie	27.600 kr.	0 kr.	27.600 kr.
El til andet	27.100 kr.	23.700 kr.	3.400 kr.
El til opvarmning	0 kr.	12.600 kr.	-12.600 kr.
Samlet energjudgift	54.700 kr.	36.300 kr.	18.400 kr.
Samlet CO ₂ -udledning	10,07 ton	4,63 ton	5,44 ton

* Tallene er baseret på en standardiseret brug af bygningen. Se siden: FORMÅLET MED ENERGIMÆRKNINGEN.

FORBEDRING AF ENERGIMÆRKET VED GENNEMFØRSEL AF ALLE RENTABLE FORSLAG:



På denne side får du hjælp til at igangsætte de energiforbedringer, som energikonsulenten har fremhævet. Du kan sammenligne tiltagene på tværs af økonomi, klima og praktiske forhold, ligesom der til hvert forslag er en trinvis guide til at komme i gang med energiforbedringerne.

På de følgende sider i rapporten finder du detaljeret information om energikonsulentens forbedringsforslag.

KØKKEN OG DEPOTRUM INSTALLATION AF LED PANEL

- 1 Find en håndværker eller anden relevant fagperson som kan hjælpe dig med planlægning og udførelse af din energiforbedring.
- 2 Undersøg nærmere om Køkken og depotrum Installation af LED panel
- 3 Læs mere om energiforbedringer på spareenergi.dk
- 4 Indhent et eller flere tilbud på energiforbedringen, udvælg den løsning, der passer dig bedst, og begynd din energiforbedring.



Besparelse
2.900 kr./årligt



CO₂-reduktion
243 kg./årligt



Investering
21.000 kr.



Recoveringstid
Fra 2 dage til 1 uge

KONVERTERING TIL VARMEPUMPE, L OG INSTALLATION AF NY LUFT/VAND VARMEPUMPE

- 1 Find en håndværker eller anden relevant fagperson som kan hjælpe dig med planlægning og udførelse af din energiforbedring.
- 2 På Spareenergi.dk kan du få inspiration til energiforbedringen om "Skift til luft til vand-varmepumpe"
- 3 Læs mere om den konkrete energiforbedring på www.spareenergi.dk/skift-til-luft-til-vandvarmepumpe
- 4 Indhent et eller flere tilbud på energiforbedringen, udvælg den løsning, der passer dig bedst, og begynd din energiforbedring.



Besparelse
15.000 kr./årligt



CO₂-reduktion
5.001 kg./årligt



Investering
360.000 kr.



Recoveringstid
Mere end 2 uger

ENERGIPRISER

Svingende energipriser har ikke betydning for bygningens energimærke, men har indflydelse på energiokonomien anført på forsiden. Nogle energimærker er udarbejdet i perioder, hvor energipriserne har været betydeligt højere end andre. Ved høje energipriser kan værdien af besparelsesforslag blive større, hvilket betyder, at det kan give økonomisk mening at gennemføre flere forslag.

HJÆLP TIL GENNEMFØRELSE AF ENERGIBESPARELSER OG RÅD OM FINANSIERING

Energikonsulenten kan fortælle dig, hvilke forudsætninger der ligger til grund for de enkelte forbedringsforslag. På spareenergi.dk kan du læse mere om energirenoveringer og finde inspiration og hjælp til at igangsætte en energirenovering. Find f.eks. Bygningsguiden, hvor vi har samlet viden om de mest almindelige hustyper i Danmark – så du kan få overblik over, hvordan man opnår en bedre bolig, der både er energieffektiv, har et godt indeklima og er tidssvarende.

Kontakt din bank: Flere banker tilbyder klima- og energieffektiviseringslån med lav rente. Ring til din bank og hør hvad de kan tilbyde.

På denne side kan du sammenligne økonomi og klimaeffekt for alle rapportens forbedringsforslag.

SIDE 3 - BILAG

RENTABLE RENOVERINGSFORSLAG			
RENOVERINGSFORSLAG	ÅRLIG BESPARELSE*	INVESTERING	REDUKTION I ÅRLIGT UDLEDT CO ₂
VARMEPUMPER Konvertering til varmepumpe, l og Installation af ny luft/vand varmepumpe	15.000 kr.	360.000 kr.	5.001 kg CO ₂
BELYSNING Køkken og depotrum Installation af LED panel	2.900 kr.	21.000 kr.	243 kg CO ₂
ANDRE FORSLAG DER KAN VÆRE RENTABLE, HVIS DE UDFØRES SAMMEN MED ANDRE RENOVERINGER			
LETTE YDERVÆGGE Efterisolering af lette ydervægge af træ med 225 mm isolering og fjernelse af eksisterende isolering	1.200 kr.		281 kg CO ₂
VARMTVANDSPUMPER Ny ladekredspumpe	100 kr.		2 kg CO ₂
BELYSNING Toiletter restaurant Installation af LED panel, med bevægelsesmelder iht. 2016 krav	100 kr.		8 kg CO ₂

* Tallene er baseret på en standardiseret brug af bygningen. Se siden: FORMÅLET MED ENERGIMÆRKNINGEN.

Adresse

Værftsvej 15
5600 Faaborg

Energimærkningsnummer

311563582

Gyldighedsperiode

23. november 2021 - 23. november 2031

Udarbejdet af

SEAS-NVE Strømmen A/S
CVR-nr.: 24213528

Energimærkning af bygninger har to formål: Mærkningen synliggør bygningens beregnede energibehov og er derfor en form for varedeklaration, når en bygning sælges eller udlejes. På baggrund af det beregnede energibehov tildeles boligen en karakter på energimærkningskalaen fra A2020 til G.

Rapporten giver et overblik over de energimæssige forbedringer af bygningen, som er rentable at gennemføre eller kan være rentable, hvis de udføres sammen med andre renoveringer. Rapporten beskriver hvad forbedringerne går ud på, hvad de koster at gennemføre, hvor meget energi og CO2 man sparer, og hvor stor besparelse der kan opnås på el- og varmeregninger ud fra det beregnede energibehov.

DERFOR SKAL DU GENNEMFØRE ENERGIFORBEDRINGER:



BEDRE INDEKLIMA

Energiforbedringer kan have en positiv betydning for indeklimaet.



VARMERE OVERFLADER

Bygningen bliver bedre til at holde på varmen, så det er muligt at udnytte flere områder i bygningen, der før var for kolde.



ØGET KOMFORT

Det bliver nemmere at opretholde den rette temperatur i bygning, så den bliver rarere at være i.



MINDRE TRÆK

Bygningen bliver tættere, så det ikke længere trækker fra de steder, hvor brugerne før var generet af kulde og træk.

Det beregnede energibehov er en ret præcis indikator for bygningens energimæssige kvalitet – i modsætning til det faktiske forbrug, som naturligvis er stærkt afhængigt både af vejret og af de vaner, som bygningens brugere har. Nogle sparer på varmen, mens andre fyrer for åbne vinduer eller bruger store mængder varmt vand.

For at kunne sammenligne bygningers energimæssige kvalitet, beregnes bygningens beregnede energibehov ud fra en række standardantagelser for vej, familiestørrelse, indendørstemperatur, adfærd m.v. Nedenfor ses de mest centrale antagelser for det beregnede energibehov.

FIRE ÅRSAGER TIL AT BYGNINGENS FAKTISKE VARMEREGNING KAN AFVIGE FRA DET BEREGNEDNE ENERGIBEHOV I RAPPORTEN:



BRUG AF BYGNINGEN

Der antages en gennemsnitlig anvendelse af bygningen ift. brugere, drift og apparater. Det faktiske varmeforbrug kan afvige, hvis bygningen har et andet brugsmønster.



INDENDØRSTEMPERATUR

Der antages en konstant opvarmning af bygningen til 20°C. Den faktiske varmeregning kan afvige hvis brugerne ønsker en højere eller lavere temperatur.



VARMTVANDSFORBRUG

Der antages et gennemsnitligt forbrug af varmt vand relativt til bygningens størrelse. Den faktiske varmeregning kan afvige, hvis brugerne bruger mere eller mindre varmt vand.



VEJRFORHOLD

Der antages gennemsnitlige vejrforhold. Den faktiske varmeregning kan afvige, hvis vinteren er særlig varm eller kold.

Adresse

Værftsvej 15
5600 Faaborg

Energimærkningsnummer

311563582

Gyldighedsperiode

23. november 2021 - 23. november 2031

Udarbejdet af

SEAS-NVE Strømmen A/S
CVR-nr.: 24213528



BYGNINGSBESKRIVELSE / Hovedbygning

ADRESSE Værftsvej 15, 5600 Faaborg		BBR NR. 430-5059-1	BFE NR. 5477529	
BYGNINGENS ANVENDELSE I FØLGE BBR Bygning til hotel, restaurant, vaskeri, frisør og anden servicevirksomhed (330)				OPFØRELSESÅR 2006
ÅR FOR VÆSENTLIG RENOVERING Ikke angivet	VARMEFORSYNING Kedel	SUPPLERENDE VARME Ingen	BOLIGAREAL I BBR 0 m ²	ERHVERVSAREAL I BBR 321 m ²
OPVARMET BYGNINGSAREAL 321 m ²	HERAF TAGETAGE OPVARMET 0 m ²	HERAF KÆLDERETAGE OPVARMET 0 m ²	UOPVARMET KÆLDERETAGE 0 m ²	



ENERGIMÆRKE



ENERGIMÆRKE EFTER RENTABLE BESPARELSFORSLAG



ENERGIMÆRKE EFTER ALLE BESPARELSFORSLAG

BYGNINGENS BEREGNEDE ENERGIBEHOV**

Opvarmning

FORSYNINGSFORM	VARMEBEHOV I kWh	OMREGNET TIL ENERGIENHED FOR FORSYNINGSFORM
Fuelolie	23.550	2.122 Liter fuelolie

**Bygningens beregnede energibehov er i denne rapport tilføjet efter energimærkningen er indberettet. Tallene er baseret på de registrerede bygningsdata. Udseendet kan variere fra andre senere indberettede energimærkninger. Dette har ingen indflydelse på kvaliteten af data eller på energimærkningen generelt.

Andre energibehov

EL TIL ANDET*	kWh
El	17.549

*El til bygningsdrift er det elforbrug, der i beregningen går til installationer, f.eks. varmfordelingspumper, ventilation mv. El til forbrug dækker over et standardiseret, gennemsnitligt elforbrug til f.eks. hvidevarer, tv mv. El til forbrug påvirker ikke energimærkekaraktæren, men den varme der afgives fra elforbrugende udstyr reducerer bygningens beregnede varmebehov.

Adresse
Værftsvej 15
5600 Faaborg

Energimærkningsnummer
311563582

Gyldighedsperiode
23. november 2021 - 23. november 2031

Udarbejdet af
SEAS-NVE Strømmen A/S
CVR-nr.: 24213528

ANVENDTE ENERGIPRISER INKL. AFGIFTER VED BEREGNING AF BESPARELSER

Anvendte energipriser ved beregning af energibesparelserne i denne rapport:

Fuelolie
12,99 kr. pr. Liter

Elektricitet til andet end opvarmning
1,54 kr. pr. kWh

Der er anvendt gældende oliepris og vejledende elpris, som er oplyst af kommune. Alle priser er inkl. moms.

OPLYST FORBRUG INKL. MOMS OG AFGIFTER

Denne rapport indeholder ikke oplysninger om det faktiske forbrug, da det ikke er blevet gjort tilgængeligt for energikonsulenten ved udførelsen af energimærket.

FORBEHOLD FOR PRISER PÅ INVESTERING I ENERGIBESPARELSE

Energimærkets besparelsesforslag er baseret på energikonsulentens erfaring og vurdering. Før energibesparelsesforslagene iværksættes, bør der altid indhentes tilbud fra flere leverandører, da de angivne priser alene skal betragtes som vejledende. Desuden bør det undersøges om energiforbedringen kræver myndighedsgodkendelse.

Årligt abonnement for salg af el bør undersøges nærmere, da dette variere meget på det frie el marked.

For en konkret vurdering af ejendommens isoleringsmæssige tilstand, skal der udføres destruktive indgreb i klimaskærmen.

DESTRUKTIVE UNDERSØGELSER

Der er i forbindelse med bygningsbesigtigelsen ikke givet tilladelse til at foretage destruktive undersøgelser. Oplysning om isolering beror derfor på energikonsulentens skøn, tegningsmateriale og byggeskik.

FIRMA

Firmanummer: 600087
CVR-nummer: 24213528

SEAS-NVE Strømmen A/S
Hovedgaden 36
4520 Svinninge

www.seas-nve.dk
ane@seas-nve.dk
tlf. 70292900

Ved energikonsulent
Lars Christensen

RAPPORTENS GYLDIGHED

Gyldig fra 23. november 2021 til den 23. november 2031

KLAGEMULIGHEDER

Tror du, der er fejl i rapporten, eller ønsker du at klage over energimærkningen, skal du rette henvendelse til det certificerede energimærkningsfirma, der har udarbejdet mærkningen.

Ejeren af bygningen eller enheden kan klage. Klagen skal være modtaget hos det certificerede energimærkningsfirma, senest:

- 1 år efter energimærkningsrapportens dato, eller
- 1 år efter bygningens overtagelsesdag, som er aftalt mellem sælger og køber, hvis bygningen efter indberetningen af energimærkningsrapporten har fået ny ejer - dog senest 6 år efter energimærkningsrapportens datering.

Reglerne om klageadgang står i gældende bekendtgørelse om energimærkning af bygninger. Klik ind på linket og læs mere om, hvordan du indgiver en klage.

www.ens.dk/ansvarsomraader/energimaerkning-af-bygninger/klagevejledning

Det certificerede energimærkningsfirma behandler klagen og bør meddele sin skriftlige afgørelse af klagen inden for 4 uger.

BEHANDLING AF OPLYSNINGER

Energistyrelsen er ansvarlig for behandlingen af oplysninger om bygningen, herunder offentliggørelse af energimærkningsrapporten. Du kan læse mere om reglerne, samt hvordan vi behandler oplysninger på vores hjemmeside.

www.ens.dk/ansvarsomraader/energimaerkning-af-bygninger/lovgivning-om-energimaerkning

Nærværende energimærkning omfatter 1 bygning, som anvendes til servicebygning og restaurant.

Ved besigtigelsen var personale til stede, og der var adgang til alle områder i bygningen. Herudover har følgende materiale været til rådighed:

- BBR-meddelelse.
- Plan-, snit- og facadetegninger fra byggeriets opførelse. Materialet er komplet.
- Forbrugsoplysning på el og varme.

Det opvarmede areal er opmålt ud fra tegninger og kontrolleret i forhold til de aktuelle forhold. Det bemærkes, at rum, som kan opvarmes til 20 °C, indgår i det opvarmede areal, selvom rummene ikke for nuværende er opvarmede til 20 °C.

Der er oplyst en gennemsnitlig brugstid/åbningstid på 77 timer om ugen fordelt på 7 dage.

Der er beregnet et tillæg til energirammen på 28,6 kWh/m² for driftstider, som overstiger 45 timer ugentligt

Isoleringsgraden af de enkelte bygningsdele og tekniske installationer er vurderet ud fra dels tegninger og den gældende byggeskik på opførelsestidspunktet, dels visuel kontrol. Der er ikke foretaget destruktive undersøgelser.

For bygningsdele og tekniske installationer, som ikke opfylder de energimæssige krav i bygningsreglementet 18, og hvor der ikke er udarbejdet besparelsesforslag, skyldes dette tekniske eller arkitektoniske forhold. Endvidere er der ikke udarbejdet besparelsesforslag for rum, som for nuværende ikke er opvarmet.

Det bemærkes, at besparelsesforslag er udarbejdet på baggrund af de beregnede energiforbrug, og bør altid forholdsmæssigt tilpasses de aktuelle energiforbrug. Nogle af forslagene har en tilbagebetalingstid på over 10 år, men er medtaget, da der er forventning om stigende energipriser, og er relevante i forbindelse med renovering eller lignende .

Procesudstyr og proceslignende udstyr indgår ikke i energimærkningen.

Energimærkningen er udarbejdet iht. håndbogen for energikonsulenter version 2021.

KOMMENTARER TIL BYGNINGSBESKRIVELSEN

BBR-meddelelsen er i overensstemmelse med de aktuelle forhold, idet der ikke er markante eller i øjenfaldende afvigelser.

Adresse

Værftsvej 15
5600 Faaborg

Energimærkningsnummer

311563582

Gyldighedsperiode

23. november 2021 - 23. november 2031

Udarbejdet af

SEAS-NVE Strømmen A/S
CVR-nr.: 24213528

På de følgende sider kan du se en detaljeret beskrivelse af energitilstanden af din bygning, energikonsulentens forslag til energiforbedringer og tilhørende energiløsninger.

Nogle forbedringsforslag er rentable. Det betyder, at du sparer mere på dit energiforbrug inden for energiforbedringens levetid, end energiforbedringen koster at gennemføre.

De rentable forslag fremgår med en investeringspris.

Nogle forbedringsforslag kan med fordel overvejes ved renoveringer, eller hvis der er bygningsdele, der alligevel skal udskiftes. Investeringsprisen til forbedringsforslag ved renovering, er ikke angivet da investeringen vil afhænge af den konkrete renovering, som skal ske i forbindelse med besparelsesforslaget.

TAG OG LOFT

LOFTRUM

STATUS

Loftsrum

Isoleret med 250 mm mineraluld.

Konstruktionstykkelser er målt ved loftlem. Isoleringsforholdet er skønnet ud fra dette.

Skrålofter

Isoleret med 250 mm mineraluld.

Konstruktions- og isoleringsforhold er skønnet ud fra opførelsestidspunktet.

FLADT TAG

STATUS

Det flade tag (built-up tag)

Isoleret med 245 mm mineraluld.

Konstruktions- og isoleringsforhold er konstateret ud fra tegningsmateriale.

YDERVÆGGE

LETTE YDERVÆGGE

STATUS

Ydervægge

Let konstruktion med beklædning ud- og letbeton indvendig.
Isoleret med 145 mm mineraluld.

Konstruktions- og isoleringsforhold er konstateret ud fra tegningsmateriale.

Adresse

Værftsvej 15
5600 Faaborg

Energimærkningsnummer

311563582

Gyldighedsperiode

23. november 2021 - 23. november 2031

Udarbejdet af

SEAS-NVE Strømmen A/S
CVR-nr.: 24213528

Tilbygning		
Ydervægge		
Let konstruktion med beklædning ud- og letbeton indvendig. Isoleret med 245 mm mineraluld.		
Konstruktions- og isoleringsforhold er konstateret ud fra tegningsmateriale.		
RENOVERINGSFORSLAG	ÅRLIG BESPARELSE	INVESTERING
Indvendig efterisolering med 225 mm isolering i lette ydervægge. Eksisterende pladebeklædning og isolering nedtages og bortskaffes. Arbejdet udføres iht. gældende regler på området, hvad angår materialekrav samt placering og udførelse af dampspærre. I forbindelse med arbejdet, skal der udføres nye lysninger og bundstykker ved vinduer, og tekniske installationer føres med ud i den nye væg.	1.200 kr.	

VINDUER, OVENLYS OG DØRE

FACADEVINDUER

STATUS

Vinduerne er monteret med tolags energirude med kold kant.

YDERDØRE

STATUS

Massiv yderdør med isolerede fyldninger og beklædning på begge sider.

Facadepartier med glasdøre, monteret med tolags energiruder.

GULVE

TERRÆNDÆK

STATUS

Terrændæk

Beton med slidlagsgulv.
Isoleret med 150 mm mineraluld/polystyrenplader under betonen.

Konstruktions- og isoleringsforhold er konstateret ud fra tegningsmateriale.

Tilbygning

Terrændæk
Beton med slidlagsgulv.
Isoleret med 250 mm mineraluld/polystyrenplader under betonen.

Konstruktions- og isoleringsforhold er konstateret ud fra tegningsmateriale.

VENTILATION

VENTILATION

STATUS

Restaurant
Anlæg: Exhausto vex 3,5 placeret i loftsrum over køkken
Mekanisk balanceret ventilationsanlæg
Varmegenvinding: Krydsvarmeveksler
Anlægstype: CAV
Driftstid: 77 timer/uge
Luftskifte: 1,2 l/s/m²
EL-varmevlade: Nej
SEL-værdi: 2,5 kJ/m³
Automatik: tidsstyret
Bygningens tæthed: Normal tæt

Zone: Udsugning fra baderum og toiletter
Anlæg: Boksventilator placeret i loftsrum over køkken
Mekanisk udsugning
Varmegenvinding: Ingen varmegenvinding
Anlægstype: CAV
Driftstid: 77 timer/uge
Luftskifte: 1,2 l/s/m²
EL-varmevlade: Nej
SEL-værdi: 1,5 kJ/m³
Automatik:
Bygningens tæthed: Normal tæt

Resten af bygningen
Naturlig ventilation
Luftskifte: 0,9 l/s/m²

VARMEANLÆG

KEDLER

STATUS

Ejendommen opvarmes med olie. Kedlen er placeret i teknikrum. Anlægget er et centralvarmeanlæg. Kedlen er kondenserende, isoleret og med kappe. Kedlen er vurderet til at være mere end 10 år gammel.

VARMEPUMPER

STATUS

Der er ingen varmepumpe i bygningen.

RENOVERINGSFORSLAG

Der foreslås installation af ny varmepumpe. I den forbindelse fjernes den eksisterende varmeinstallation.

Der udføres nyt to-strengs anlæg med varmfordeling fra varmepumpe via radiatorer i opvarmede rum hvor det er nødvendigt.

Der foreslås installation af ny luft/vand varmepumpe. Anlægget består af en inde- og udedel, som veksler energi i luften om til varme, der via indedelen leverer varme til både rumopvarmning og varmt brugsvand. Selve indedelen kan placeres i teknikrum

Det anbefales altid at få udført en konkret beregning ud fra en leverandørs- eller producents specifikke beregningsdata, inden arbejdet igangsættes. Ligeledes er det altid en god ide at indhente et samlet tilbud fra en leverandør/montør. Begge dele vil ofte kunne medvirke til en endnu bedre rentabilitet.

ÅRLIG BESPARELSE

15.000 kr.

INVESTERING

360.000 kr.

SOLVARME

STATUS

Der er monteret et nyere solvarmeanlæg med panelsofångere på ca.40 m² efter år 2000, til produktion af brugsvand. Solfangere på taget er plane med 1 lag dækglas. Solfangere er koblet sammen med solvarmebeholder.

VARMEFORDELING

VARMEFORDELING

STATUS

Den primære opvarmning af ejendommen sker via gulvvarme i opvarmede rum. Til hvert rum er fremført gulvvarmeslanger placeret i gulv. Rør er tilsluttet fordelerrør. Der er desuden opsat radiator på 1 sal

VARMEFORDELINGSPUMPER

Adresse

Værftsvej 15
5600 Faaborg

Energimærkningsnummer

311563582

Gyldighedsperiode

23. november 2021 - 23. november 2031

Udarbejdet af

SEAS-NVE Strømmen A/S
CVR-nr.: 24213528

STATUS

Varmekreds
Grundfos, type Alpha 2 15-60, maksimal effekt på 34 Watt.
Placering: Teknikrum
Styring: Tidsstyret i opvarmningssæsonen

Varmekreds
Grundfos, type Alpha 2 25-60, maksimal effekt på 34 Watt.
Placering: Teknikrum
Styring: Tidsstyret i opvarmningssæsonen

AUTOMATIK

STATUS

Der er monteret termostatventiler på alle radiatorer til regulering af korrekt rumtemperatur.

Der er monteret automatiske rumfølere i alle opvarmede rum til styring af rumtemperaturen.

Udenfor fyringssæsonen forudsættes det i beregningen, at varmeanlægget kan afbrydes. Enten automatisk via udeføler eller manuelt ved lukning af ventiler og slukning af varmfordelingspumper.

Der er monteret urstyring til natsænkning af rumtemperaturen.

VARMT BRUGSVAND

VARMT BRUGSVAND

STATUS

I beregningen er der indregnet et varmtvandsforbrug på 100 liter pr. m² opvarmet etageareal pr. år.

VARMTVANDSRØR

STATUS

Varmetabet fra tilslutningsrør under 5 meter indregnes med et standard værdisæt for rørlængde og isoleringsniveau svarende til 4 meter med 30 mm isolering. Dette udføres iht. gældende Håndbog for Energikonsulenter.

Brugsvandsrør med cirkulation er udført som 15 mm PEX-rør. Rørene er isoleret med 40 mm isolering.

VARMTVANDSPUMPER

Adresse

Værftsvej 15
5600 Faaborg

Energimærkningsnummer

311563582

Gyldighedsperiode

23. november 2021 - 23. november 2031

Udarbejdet af

SEAS-NVE Strømmen A/S
CVR-nr.: 24213528

<p>STATUS</p> <p>Brugsvandscirkulation Grundfos, type Comfort UP, maksimal effekt på 7 Watt. Placering: Teknikrum Styring: Tidsstyret</p> <p>Ladekreds Grundfos UPS 25-80, maksimal effekt på 245 W. Placering: Teknikrum Styring: Tidsstyret i opvarmningssæsonen</p>		
<p>RENOVERINGSFORSLAG</p> <p>Der foreslås montage af ny ladekredspumpe. Det vurderes at den eksisterende ladekredspumpe kan udskiftes til en mere effektiv pumpe med en max effekt på 124 W</p>	<p>ÅRLIG BESPARELSE</p> <p>100 kr.</p>	<p>INVESTERING</p>

<p>VARMTVANDSBEHOLDER</p>		
<p>STATUS</p> <p>Varmt brugsvand produceres i 5000 l varmtvandsbeholder, isoleret med 100 mm isolering, fabrikat KN smede og Beholderfabrik A/S type V.V.B S01 B70, beholderen er placeret i teknikrum.</p>		

EL

<p>BELYSNING</p>		
<p>STATUS</p> <p>Køkken og depotrum Belysningen består af gamle 2-rørs armaturer med konventionelle forkoblinger. Der er ingen styring ved bevægelsesmeldere.</p> <p>Toiletter restaurant Belysningen består af armaturer med kompaktlysrør. Belysningen styres med bevægelsesmeldere.</p> <p>Baderum og toiletter Belysningen består af armaturer med LED belysning. Belysningen styres med bevægelsesmeldere.</p> <p>Restaurant og gange Belysningen består af armaturer med LED belysning. Der er ingen styring ved bevægelsesmeldere.</p>		
<p>RENOVERINGSFORSLAG</p> <p>Køkken og depotrum Der installeres nye armaturer med LED belysning uden styring.</p>	<p>ÅRLIG BESPARELSE</p> <p>2.900 kr.</p>	<p>INVESTERING</p> <p>21.000 kr.</p>

RENOVERINGSFORSLAG	ÅRLIG BESPARELSE	INVESTERING
Toiletter restaurant Der installeres nye armaturer med LED belysning. Der installeres ligeledes nye bevægelsesmeldere for styring af anlægget.	100 kr.	

En bygning består af mange dele, der har betydning for bygningens energibehov. Figuren herunder giver en forklaring af de væsentligste dele på tværs af konstruktioner og installationer.

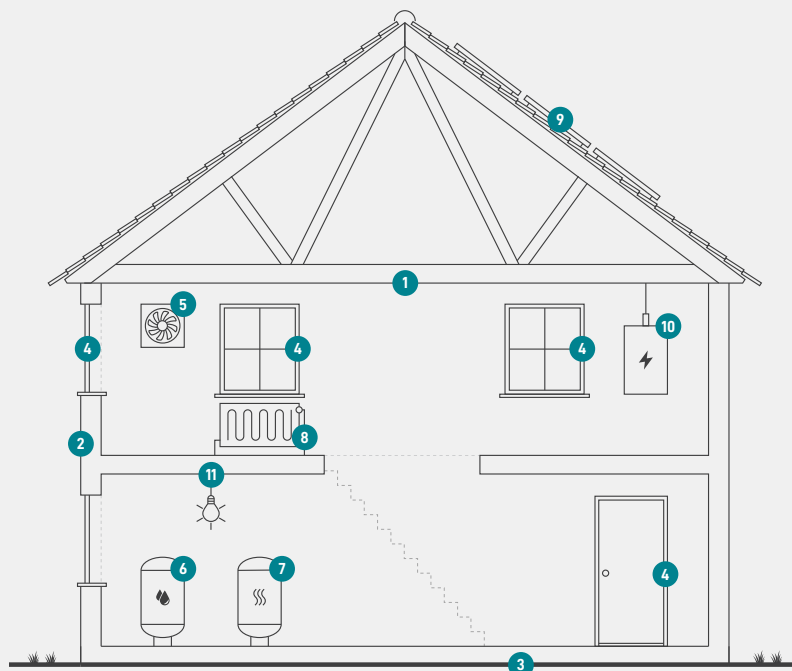

1

Tag og loft

Bygningens øverste del af klimaskærmen, f.eks. et loftrum, et fladt tag eller et udnyttet tagrum.

2

Ydervægge

Bygningens vægge ud mod det fri eller mod uopvarmede områder. Væggen kan være hule, massive eller lette ydervægge.

3

Etageadskillelse og gulv

Bygningens nederste del af klimaskærmen, f.eks. terrændæk, gulv mod krybekælder eller etageadskillelse mod uopvarmet kælder.

4

Vinduer/døre

Bygningens facadevinduer og yderdøre.

5

Ventilation

Bygningens ventilationsanlæg og ventilationskanaler.

6

Varmt brugsvand

Bygningens komponenter til varmt brugsvand, bl.a. varmtvandsrør og varmtvandsbeholder.

7

Varmeanlæg

Bygningens varmeanlæg, f.eks. kedler, fjernvarme, ovne og varmepumper.

8

Varmefordeling

Bygningens varmfordelingsanlæg, bl.a. varmeanlægget, varmerør og automatik.

9

Solenergi

Bygningens solenergi, f.eks. solvarme og solceller.

10

El og teknik

Bygningens driftsrelaterede el og teknik, f.eks. varmfordelingspumper, varmtvandspumper og vindmøller.

11

Belysning

Bygningens belysning. Kun relevant ved energimærkning af store bygninger, som f.eks. etagebyggeri og erhverv.

Adresse

Værftsvej 15
5600 Faaborg

Energimærkningsnummer

311563582

Gyldighedsperiode

23. november 2021 - 23. november 2031

Udarbejdet af

SEAS-NVE Strømmen A/S
CVR-nr.: 24213528

ENERGIMÆRKE

FOR BYGNINGEN

**Bygning Lystbådehavn
Værftsvej 15
5600 Faaborg**

Større bygninger over 600 m², der ofte besøges af offentligheden, er pålagt til enhver tid, at synliggøre energimærkningscertifikatet for brugerne af bygningen.

Energimærkningen er baseret på beregnet forbrug



Energistyrelsen

Gyldig fra den 23. november 2021 til den 23. november 2031
Energimærkningsnummer: 311563582