

ENERGIMÆRKNINGSRAPPORT

ENERGIMÆRKE OG FORSLAG TIL ENERGIFORBEDRINGER

Christianslundsvej 46
5800 Nyborg

DIN BOLIG HAR
ENERGIMÆRKE



Du betaler hvert år **8.300 kr.**
mere, end du behøver i energjudgifter*

ENERGIKONSULENTENS BEDSTE ANBEFALINGER

1 Indvendig efterisolering af massive ydervægge mod sydvest med 75 mm

Årlig besparelse: 3.000 kr.
Investering: 53.100 kr.

2 Montage af nye solceller

Årlig besparelse: 1.800 kr.
Investering: 27.300 kr.

3 Isolering af varmerør i krybekælder op til 100 mm

Årlig besparelse: 1.100 kr.
Investering: 16.400 kr.

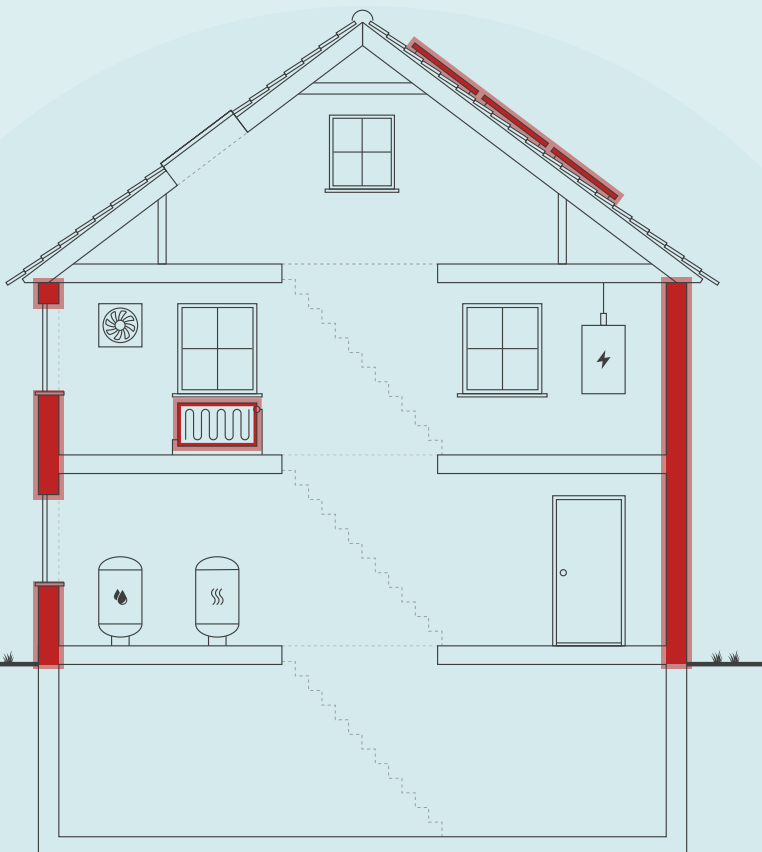

Skitsen illustrerer en generisk bygning, baseret på bygningens karaktertræk. Ikonforklaring kan ses under afsnittet IKONFORKLARING.

DIT ÅRLIGE BESPARELSESPOTENTIALE*

	I DAG	EFTER RENTABLE TILTAG	DU SPARER ÅRLIGT
Fjernvarme	18.000 kr.	11.500 kr.	6.500 kr.
El til andet	6.100 kr.	4.300 kr.	1.800 kr.
Overskud fra solceller	0 kr.	0 kr.	0 kr.
Samlet energjudgift	24.100 kr.	15.800 kr.	8.300 kr.
Samlet CO2-udledning	2,13 ton	1,17 ton	0,96 ton

* Tallene er baseret på en standardiseret brug af bygningen. Se siden: FORMÅLET MED ENERGIMÆRKNINGEN.

FORBEDRING AF ENERGIMÆRKET VED GENNEMFØRSEL AF ALLE RENTABLE FORSLAG:



På denne side får du hjælp til at igangsætte de energiforbedringer, som energikonsulenten har fremhævet. Du kan sammenligne tiltagene på tværs af økonomi, klima og praktiske forhold, ligesom der til hvert forslag er en trinvis guide til at komme i gang med energiforbedringerne.

På de følgende sider i rapporten finder du detaljeret information om energikonsulentens forbedringsforslag.

INDVENDIG EFTERISOLERING AF MASSIVE YDERVÆGGE MOD SYDVEST MED 75 MM

- 1 Find en håndværker eller anden relevant fagperson som kan hjælpe dig med planlægning og udførelse af din energiforbedring.
- 2 På Spareenergi.dk kan du få inspiration til energiforbedringen om "Isolering af tung ydervæg, indefra"
- 3 Læs mere om den konkrete energiforbedring på www.spareenergi.dk/isolering-af-tung-ydervæg-indefra
- 4 Indhent et eller flere tilbud på energiforbedringen, udvælg den løsning, der passer dig bedst, og begynd din energiforbedring.



Besparelse
3.000 kr./årligt



CO2-reduktion
295 kg./årligt



Investering
53.100 kr.



Renoveringstid
Mere end 2 uger

MONTAGE AF NYE SOLCELLER

- 1 Find en håndværker eller anden relevant fagperson som kan hjælpe dig med planlægning og udførelse af din energiforbedring.
- 2 På Spareenergi.dk kan du få inspiration til energiforbedringen om "Solcelleanlæg"
- 3 Læs mere om den konkrete energiforbedring på www.spareenergi.dk/solcelleanlæg
- 4 Indhent et eller flere tilbud på energiforbedringen, udvælg den løsning, der passer dig bedst, og begynd din energiforbedring.



Besparelse
1.800 kr./årligt



CO2-reduktion
325 kg./årligt



Investering
27.300 kr.



Renoveringstid
Fra 2 dage til 1 uge

ISOLERING AF VARMERØR I KRYBEKÆLDER OP TIL 100 MM

- 1 Find en håndværker eller anden relevant fagperson som kan hjælpe dig med planlægning og udførelse af din energiforbedring.
- 2 På Spareenergi.dk kan du få inspiration til energiforbedringen om "Isolering af varmerør"
- 3 Læs mere om den konkrete energiforbedring på www.spareenergi.dk/isolering-af-varmerør
- 4 Indhent et eller flere tilbud på energiforbedringen, udvælg den løsning, der passer dig bedst, og begynd din energiforbedring.



Besparelse
1.100 kr./årligt



CO2-reduktion
103 kg./årligt



Investering
16.400 kr.



Renoveringstid
Fra 2 dage til 1 uge

ENERGIPRISER

Svingende energipriser har ikke betydning for bygningens energimærke, men har indflydelse på energiøkonomien anført på forsiden. Nogle energimærker er udarbejdet i perioder, hvor energipriserne har været betydeligt højere end andre. Ved høje energipriser kan værdien af besparelsesforslag blive større, hvilket betyder, at det kan give økonomisk mening at gennemføre flere forslag.

HJÆLP TIL GENNEMFØRELSE AF ENERGIBESPARELSER OG RÅD OM FINANSIERING

Energikonsulenten kan fortælle dig, hvilke forudsætninger der ligger til grund for de enkelte forbedringsforslag. På spareenergi.dk kan du læse mere om energirenovering og finde inspiration og hjælp til at igangsætte en energirenovering. Find f.eks. Bygningsguiden, hvor vi har samlet viden om de mest almindelige hustyper i Danmark – så du kan få overblik over, hvordan man opnår en bedre bolig, der både er energieffektiv, har et godt indeklima og er tidssvarende.

Kontakt din bank: Flere banker tilbyder klima- og energieffektiviseringslån med lav rente. Ring til din bank og hør hvad de kan tilbyde.

Adresse

Christianslundsvej 46
5800 Nyborg

Energimærkningsnummer

311771591

Gyldighedsperiode

4. juli 2024 - 4. juli 2034

Udarbejdet af

Rydahl Byggesagkyndig
CVR-nr.: 32697887

På denne side kan du sammenligne økonomi og klimaeffekt for alle rapportens forbedringsforslag.

SIDE 3 - BILAG

RENTABLE RENOVERINGSFORSLAG			
RENOVERINGSFORSLAG	ÅRLIG BESPARELSE*	INVESTERING	REDUKTION I ÅRLIGT UDLEDT CO ₂
UDNYTTET TAGRUM Skunke fyldes ud med isolering	700 kr.	12.500 kr.	62 kg CO ₂
HULE YDERVÆGGE Indblæsning af mineraluldsgranulat i hultmure	900 kr.	7.100 kr.	85 kg CO ₂
MASSIVE YDERVÆGGE Indvendig efterisolering af massive ydervægge mod sydvest med 75 mm	3.000 kr.	53.100 kr.	295 kg CO ₂
LETTE YDERVÆGGE Udvendig efterisolering af kvistflunke med 200 mm	700 kr.	12.600 kr.	69 kg CO ₂
VARMERØR Isolering af varmerør i kælder op til 50 mm	100 kr.	1.300 kr.	8 kg CO ₂
VARMERØR Isolering af varmerør i krybekælder op til 100 mm	1.100 kr.	16.400 kr.	103 kg CO ₂
VARMTVANDSRØR Isolering af tilslutningsrør til varmtvandsbeholder op til 50 mm	200 kr.	600 kr.	18 kg CO ₂
SOLCELLER Montage af nye solceller	1.800 kr.	27.300 kr.	325 kg CO ₂
ANDRE FORSLAG DER KAN VÆRE RENTABLE, HVIS DE UDFØRES SAMMEN MED ANDRE RENOVERINGER			
FLADT TAG Efterisolering af tag på kviste til 200 mm isolering	200 kr.		12 kg CO ₂
UDNYTTET TAGRUM Efterisolering af hanebåndsloft med 250 mm isolering	200 kr.		17 kg CO ₂
UDNYTTET TAGRUM Indvendig efterisolering af skrånvægge med 350 mm isolering og fjernelse af eksisterende isolering	1.000 kr.		94 kg CO ₂
FACADEVINDUER Udskiftning af eksisterende vinduer med termoruder	900 kr.		82 kg CO ₂

* Tallene er baseret på en standardiseret brug af bygningen. Se siden: FORMÅLET MED ENERGIMÆRKNINGEN.

Adresse

Christianslundsvej 46
5800 Nyborg

Energimærkningsnummer

311771591

Gyldighedsperiode

4. juli 2024 - 4. juli 2034

Udarbejdet af

Rydahl Byggesagkyndig
CVR-nr.: 32697887

FORMÅLET MED ENERGIMÆRKNINGEN

Energimærkning af bygninger har to formål: Mærkningen synliggør bygningens beregnede energibehov og er derfor en form for varedeklaration, når en bygning sælges eller udlejes. På baggrund af det beregnede energibehov tildeles boligen en karakter på energimærkningskalaen fra A2020 til G.

Rapporten giver et overblik over de energimæssige forbedringer af boligen, som er rentable at gennemføre eller kan være rentable, hvis de udføres sammen med andre renoveringer. Rapporten beskriver hvad forbedringerne går ud på, hvad de koster at gennemføre, hvor meget energi og CO2 man sparer, og hvor stor besparelse der kan opnås på el- og varmeregninger ud fra det beregnede energibehov.

DERFOR SKAL DU GENNEMFØRE ENERGIFORBEDRINGER:



BEDRE INDEKLIMA

Når du energiforbedrer kan det have en positiv betydning for indeklimaet.



VARMERE OVERFLADER

Dit hus bliver bedre til at holde på varmen, så du får mere gavn af de dele af huset, der før var for kolde til at bruge i hverdagen.



ØGET KOMFORT

Du får nemmere ved at holde den rette temperatur i boligen, så den bliver rarere at være i.



MINDRE TRÆK

Din bolig bliver tættere, så det ikke længere trækker fra de steder, hvor du før var generet af kulde og træk.

Det beregnede energibehov er en ret præcis indikator for bygningens energimæssige kvalitet – i modsætning til det faktiske forbrug, som naturligvis er stærkt afhængigt både af vejret og af de vaner, som bygningens brugere har. Nogle sparer på varmen, mens andre fyrer for åbne vinduer eller bruger store mængder varmt vand.

For at kunne sammenligne bygningers energimæssige kvalitet, beregnes bygningens beregnede energibehov ud fra en række standardantagelser for vejr, familiestørrelse, indendørstemperatur, adfærd m.v. Nedenfor ses de mest centrale antagelser for det beregnede energibehov.

FIRE ÅRSAGER TIL AT HUSETS FAKTISKE VARMEREGNING KAN AFVIGE FRA DET BEREGNEDNE ENERGIBEHOV I RAPPORTEN:



FAMILIESTØRRELSE

Der antages en gennemsnitlig familiestørrelse relativt til husets størrelse. Den faktiske varmeregning kan afvige, hvis der bo flere eller færre end antaget.



INDENDØRSTEMPERATUR

Der antages en konstant opvarmning af huset til 20°C. Den faktiske varmeregning kan afvige, hvis beboerne ønsker en højere eller lavere temperatur.



VARMTVANDSFORBRUG

Der antages et gennemsnitligt forbrug af varmt vand relativt til husets størrelse. Den faktiske varmeregning kan afvige, hvis beboerne bruger mere eller mindre varmt vand.



VEJRFORHOLD

Der antages gennemsnitlige vejrforhold. Den faktiske varmeregning kan afvige, hvis vinteren er særlig varm eller kold.

Adresse

Christianslundsvej 46
5800 Nyborg

Energimærkningsnummer

311771591

Gyldighedsperiode

4. juli 2024 - 4. juli 2034

Udarbejdet af

Rydahl Byggesagkyndig
CVR-nr.: 32697887



BYGNINGSBESKRIVELSE / Christianslundsvej 46, 5800 Nyborg

ADRESSE

Christianslundsvej 46, 5800 Nyborg

BYGNINGENS ANVENDELSE I FØLGE BBR

Række-, kæde-, eller dobbelthus (lodret adskillelse mellem enhederne) (130)

KOMMUNE NR. 450	BFE NR. 5485076	BYGNINGS NR. 1	BOLIGAREAL I BBR 94 m ²	ERHVERVSAREAL I BBR 0 m ²
OPFØRELSESÅR 1890	OPVARMET BYGNINGSAREAL 94 m ²	HERAF TAGETAGE OPVARMET 30 m ²	HERAF KÆLDERETAGE OPVARMET 0 m ²	UOPVARMET KÆLDERETAGE 15 m ²
ÅR FOR VÆSENTLIG RENOVERING Ikke angivet	VARMEFORSYNING Fjernvarme	SUPPLERENDE VARME Ingen		

E

ENERGIMÆRKE

C

ENERGIMÆRKE EFTER RENTABLE BESPARELSFORSLAG

B

ENERGIMÆRKE EFTER ALLE BESPARELSFORSLAG

BYGNINGENS BEREGNEDE ENERGIBEHOV

Opvarmning

FORSYNINGSFØRM Fjernvarme	VARMEBEHOV I kWh 24.030	OMREGNET TIL ENERGIENHED FOR FORSYNINGSFØRM 24.030 kWh fjernvarme
------------------------------	----------------------------	--

Andre energibehov

EL TIL ANDET* El til bygningsdrift	kWh 0
El til forbrug	2.882

*El til bygningsdrift er det elforbrug, der i beregningen går til installationer, f.eks. varmfordelingspumper, ventilation mv. El til forbrug dækker over et standardiseret, gennemsnitligt elforbrug til f.eks. hvidevarer, tv mv. El til forbrug påvirker ikke energimærkekarakteren, men den varme der afgives fra elforbrugende udstyr reducerer bygningens beregnede varmebehov.

Adresse

Christianslundsvej 46
5800 Nyborg

Energimærkningsnummer

311771591

Gyldighedsperiode

4. juli 2024 - 4. juli 2034

Udarbejdet af

Rydahl Byggesagkyndig
CVR-nr.: 32697887

ANVENDTE ENERGIPRISER INKL. AFGIFTER VED BEREGNING AF BESPARELSER

Anvendte energipriser ved beregning af energibesparelserne i denne rapport:

Fjernvarme

0,66 kr. pr. kWh

Fast afgift: 2.129 kr. pr. år

Elektricitet til andet end opvarmning

2,09 kr. pr. kWh

Til beregning af rapportens forbedringsforslag er der anvendt estimerede priser, der kan variere en del fra aktuelle tilbudspriser, afhængig af både regionale forhold og valg af leverandør.

Overslagspriserne i denne beregning indeholder både materialepris, timeløn, moms og afgifter. Eventuelle udgifter til løbende drift og vedligehold er ikke indeholdt.

I forhold til energimærkets gyldighedsperiode, vil prisgrundlaget for rapportens forbedringsforslag kunne ændre sig en del, år for år.

I den anledning anbefales det til en hver tid at indhente dagsaktuelle tilbud fra håndværkere/leverandører, før renoveringsarbejder igangsættes.

Fjernvarmeprisen er i denne rapport fastsat ud fra de tariffer, der var gældende ved energimærkningsrapportens officielle indberetningsdato.

Rapportens el-pris er anvendt ud fra en gennemsnitsvurdering, da energipriserne varierer dagligt og i forhold til valg af leverandør.

OPLYST FORBRUG INKL. MOMS OG AFGIFTER

Denne rapport er udskrevet fra www.boligejer.dk, og er derfor tilgængelig for offentligheden. Hvis det faktiske energiforbrug i bygningen og omkostningerne til dækning af det, er registreret ved energimærkningen, fremgår det ikke i denne rapport, da oplysningerne er fortrolige for enfamiliehuse.

FORBEHOLD FOR PRISER PÅ INVESTERING I ENERGIBESPARELSE

Energimærkets besparelsesforslag er baseret på energikonsulentens erfaring og vurdering. Før energibesparelsesforslagene iværksættes, bør der altid indhentes tilbud fra flere leverandører, da de angivne priser alene skal betragtes som vejledende. Desuden bør det undersøges om energiforbedringen kræver myndighedsgodkendelse.

FIRMA

Firmanummer: 600547

CVR-nummer: 32697887

Rydahl Byggesagkyndig

Selagervej 5

5750 Ringe

info@rydahl-byg.dk

tlf. 51183133

Ved energikonsulent
August Kristof Larsen

RAPPORTENS GYLDIGHED

Gyldig fra 4. juli 2024 til den 4. juli 2034

KLAGEMULIGHEDER

Tror du, der er fejl i rapporten, eller ønsker du at klage over energimærkningen, skal du rette henvendelse til det certificerede energimærkningsfirma, der har udarbejdet mærkningen.

Ejeren af bygningen eller enheden kan klage. Klagen skal være modtaget hos det certificerede energimærkningsfirma, senest:

- 1 år efter energimærkningsrapportens dato, eller
- 1 år efter bygningens overtagelsesdag, som er aftalt mellem sælger og køber, hvis bygningen efter indberetningen af energimærkningsrapporten har fået ny ejer - dog senest 6 år efter energimærkningsrapportens datering.

Reglerne om klageadgang står i gældende bekendtgørelse om energimærkning af bygninger. Klik ind på linket og læs mere om, hvordan du indgiver en klage.

www.ens.dk/ansvarsomraader/energimaerkning-af-bygninger/klagevejledning

Det certificerede energimærkningsfirma behandler klagen og bør meddele sin skriftlige afgørelse af klagen inden for 4 uger.

Adresse

Christianslundsvej 46
5800 Nyborg

Energimærkningsnummer

311771591

Gyldighedsperiode

4. juli 2024 - 4. juli 2034

Udarbejdet af

Rydahl Byggesagkyndig
CVR-nr.: 32697887

Årligt abonnement for salg af el bør undersøges nærmere, da dette varierer meget på det frie el marked.

For en konkret vurdering af ejendommens isoleringsmæssige tilstand, skal der udføres destruktive indgreb i klimaskærmen.

DESTRUKTIVE UNDERSØGELSER

Der er i forbindelse med bygningsgennemgang ikke givet tilladelse til at foretage destruktive undersøgelser. Oplysning om isolering beror derfor på energikonsulentens skøn, tegningsmateriale og byggeskik.

BEHANDLING AF OPLYSNINGER

Energistyrelsen er ansvarlig for behandlingen af oplysninger om bygningen, herunder offentliggørelse af energimærkningsrapporten. Du kan læse mere om reglerne, samt hvordan vi behandler oplysninger på vores hjemmeside.

www.ens.dk/ansvarsomraader/energimaerkning-af-bygninger/lovgivning-om-energimaerkning

Formålet med denne rapport er at give et overblik over bygningens nuværende energiforbrug og for at fremme energibesparelser i den danske bygningsmasse, beregnet ud fra en standardiseret beregningsmetode, udviklet af SBI (Statens Byggeforsknings Institut).

Det beregnede energibehov (kWh/m²) er et udtryk for bygningens energimæssige status og danner dermed grundlag for energimærket. Det faktiske varmekonsum har ikke indflydelse på beregningerne.

Energimærkningsrapporten er beregnet på baggrund af markopmålinger samt gennemgang af bygningskonstruktioner. Hvor der ikke foreligger relevante oplysninger, der kan fastslå isoleringsværdien i de lukkede konstruktioner/bygningsdele, vurderes dette ud fra et fagligt skøn, der er baseret på erfaring og byggeskik på opførelsestidspunktet, og der kan derfor være afvigelser mellem faktiske og skønnede forhold.

Ejer var til stede på besigtigelsestidspunktet.

BBR-meddelelse udskrevet den 25.06.2024 samt tegninger dateret august 1967 forelå.

De valgte rørdimensioner er delvis baseret på et skøn/erfaring, da det ikke var muligt at måle den nøjagtige rør- / isoleringsdimension.

I energimærkningsrapporten er der forslag, som har en tilbagebetalingstid på over 10 år, herunder udskiftning af vinduer og døre. Trods tidshorisonten anbefales det at gennemføre tiltagene, da dette ofte resulterer i et bedre indeklima og generelt en forbedring af komforten i bygningen. Derudover skal forslagene ses som en investering, der på sigt nedbringer energiforbruget og med overvejende sandsynlighed giver en højere gensalgsværdi.

Det skal påpeges, at størrelsen af det beregnede besparelsespotentiale ved energirenoveringen ikke nødvendigvis kommer til at blive den faktiske besparelse. Forskellige adfærdsmønstre bevirker, at forbruget efter renovering ikke bliver som beregnet, hvis ejer ikke selv tilpasser sin hverdag til den nye situation. Ejers adfærd er derfor mindst lige så vigtig som selve energirenoveringen for at opnå reelle energibesparelser.

I forbindelse med rapportens forslag om energiforbedring af tekniske installationer, bør man altid søge teknisk sparring med en professionel rådgiver eller leverandør.

I forhold til energimærkets gyldighedsperiode, vil både prisgrundlag og produktudviklingen kunne ændre sig en del, år for år.

KOMMENTARER TIL BYGNINGSBESKRIVELSEN

Det registrerede opvarmede etageareal stemmer overens med oplysningerne i BBR-ejermeddelelsen.

Adresse

Christianslundsvej 46
5800 Nyborg

Energimærkningsnummer

311771591

Gyldighedsperiode

4. juli 2024 - 4. juli 2034

Udarbejdet af

Rydahl Byggesagkyndig
CVR-nr.: 32697887

På de følgende sider kan du se en detaljeret beskrivelse af energitilstanden af din bolig, energikonsulentens forslag til energiforbedringer og tilhørende energiløsninger.

Nogle forbedringsforslag er rentable. Det betyder, at du sparer mere på dit energiforbrug inden for energiforbedringens levetid, end energiforbedringen koster at gennemføre.

De rentable forslag fremgår med en investeringspris.

Nogle forbedringsforslag kan med fordel overvejes ved renoveringer, eller hvis der er bygningsdele, der alligevel skal udskiftes. Investeringsprisen til forbedringsforslag ved renovering, er ikke angivet da investeringen vil afhænge af den konkrete renovering, som skal ske i forbindelse med besparelsesforslaget.

TAG OG LOFT

LOFTRUM

STATUS

Loftsrum over spisekøkken er isoleret med 150 mm mineraluld. Konstruktionstykkelser er målt ved dør. Konstruktionstykkelsen ligger til grund for skønnet af isoleringsforholdet.

FLADT TAG

STATUS

Tag på kviste er isoleret med 50 mm mineraluld. Konstruktionstykkelser er målt ved vindue. Konstruktionstykkelsen ligger til grund for skønnet af isoleringsforholdet.

RENOVERINGSFORSLAG

Eksisterende tag på kviste efterisoleres udvendigt med op til 200 mm isolering. Der etableres ny tagbelægning. Arbejdet udføres efter gældende regler. Forslaget overholder ikke mindstekravet iht. BR18 i forbindelse med ombygning/renovering, men foreslås, da det vurderes kvistene vil blive for voldsomme udtrykket hvis de isoleres yderligere.

ÅRLIG BESPARELSE

200 kr.

INVESTERING

UDNYTTET TAGRUM

STATUS

Hanebåndsloft er isoleret med 150 mm mineraluld. Konstruktionstykkelser er målt ved loftlem. Konstruktionstykkelsen ligger til grund for skønnet af isoleringsforholdet.

Loftsløm er isoleret med 150 mm mineraluld.

Skråvægge er isoleret med 50 mm mineraluld. Konstruktions- og isoleringsforhold er skønnet ud fra isoleringsforhold i loftrum

Vægge mod skunkrum er isoleret med 50 mm isolering. Konstruktions- og isoleringsforhold er skønnet ud fra de omkringværende isoleringsforhold

Loft mod skunkrum er isoleret med 50 mm mineraluld. Konstruktions- og isoleringsforhold er skønnet ud fra de omkringværende isoleringsforhold

Adresse

Christianslundsvej 46
5800 Nyborg

Energimærkningsnummer

311771591

Gyldighedsperiode

4. juli 2024 - 4. juli 2034

Udarbejdet af

Rydahl Byggesagkyndig
CVR-nr.: 32697887

<p>RENOVERINGSFORSLAG</p> <p>Skunkrum fyldes ud med isolering. Tætheden og ventilering langs tagflader skal sikres iht. gældende regler. Det påregnes at skunke er tilgængelige, hvorved overslagsprisen alene omfatter fjernelse og bortskaffelse af eksisterende isolering, samt montering af den nye isolering.</p>	<p>ÅRLIG BESPARELSE</p> <p>700 kr.</p>	<p>INVESTERING</p> <p>12.500 kr.</p>
<p>RENOVERINGSFORSLAG</p> <p>Efterisolering af hanebåndslofter med 250 mm isolering. Eksisterende isolering bevares, så der efter fremtidige forhold er isoleret med 400 mm. Tætheden og ventilering af loftrummet skal sikres iht. gældende regler. Der etableres ny gangbro i tagrummet.</p>	<p>ÅRLIG BESPARELSE</p> <p>200 kr.</p>	<p>INVESTERING</p>
<p>RENOVERINGSFORSLAG</p> <p>Indvendig efterisolering af skråvægge med 350 mm isolering. Det foreslås at isolere skråvægge indefra, i forbindelse med større indvendig reovering. Eksisterende beklædning og isolering fjernes og bortskaffes, og der udføres den nødvendige forskalling for den nye isolering og vægbeklædning. Tætheden skal sikres iht. gældende regler.</p>	<p>ÅRLIG BESPARELSE</p> <p>1.000 kr.</p>	<p>INVESTERING</p>

YDERVÆGGE

HULE YDERVÆGGE

STATUS

Ydervægge mod nordvest og sydøst er udført som 27-30 cm hulmur. Vægge består udvendigt og indvendigt af tegl. Hulrummet er ikke isoleret. Konstruktionstykkelser er målt ved vindue. Konstruktionstykkelser, sammenholdt med opførelses år, ligger til grund for skønnet af isoleringsforholdet.

RENOVERINGSFORSLAG

Isolering af uisolerede hulmure af tegl med mineraluldsgranulat. Inden isoleringsarbejdet påbegyndes bør godkendt isolatør vurdere, om ydervægge er velegnet til isolering. Visse ydervægge egner sig ikke til hulmursisolering, da der kan opstå fugtproblemer og afskalning af facaden. Forslaget overholder ikke mindstekravet iht. BR18 i forbindelse med ombygning/renovering. Grundet husets størrelse foreslås der ikke supplerende isolering på indvendig side.

ÅRLIG BESPARELSE

900 kr.

INVESTERING

7.100 kr.

MASSIVE YDERVÆGGE

STATUS

Ydervægge mod sydvest består af 24 cm massiv og uisolert teglvæg. Langs trappe og på 1 sal, er væggen beklædt med pladebeklædning på indvendig side. Konstruktionstykkelser er målt ved vindue, dør samt ved trappevange. Konstruktionstykkelser, sammenholdt med opførelses år, ligger til grund for skønnet af isoleringsforholdet.

Adresse

Christianslundsvej 46
5800 Nyborg

Energimærkningsnummer

311771591

Gyldighedsperiode

4. juli 2024 - 4. juli 2034

Udarbejdet af

Rydahl Byggesagkyndig
CVR-nr.: 32697887

RENOVERINGSFORSLAG	ÅRLIG BESPARELSE	INVESTERING
Indvendig efterisolering med 75 mm isolering på massive ydervægge. Indvendig pladebeklædning nedtages inden arbejdet igangsættes. Arbejdet udføres iht. gældende regler på området, hvad angår materialekrav samt placering og udførelse af dampspærre. I forbindelse med arbejdet, skal der udføres nye lysninger og bundstykker ved vinduer, og tekniske installationer føres med ud i ny væg. Forslaget overholder ikke mindstekravet iht. BR18 i forbindelse med ombygning/renovering. Byggerfa anbefaler ikke mere end ca. 75 mm indvendig isolering for at mindske risikoen for vækst af skimmelsvamp.	3.000 kr.	53.100 kr.

LETTE YDERVÆGGE		
STATUS Kvistflunke er udført som let konstruktion med beklædning ud- og indvendig. Hulrum mellem beklædninger er ikke isoleret. Konstruktionstykkelse er målt ved vindue. Konstruktionstykkelse, sammenholdt med opførelses år, ligger til grund for skønnet af isoleringsforholdet.		
RENOVERINGSFORSLAG Udvendig efterisolering med 200 mm isolering i kvistflunke. Den udvendige vægbeklædning nedtages og bortskaffes. Der udføres den nødvendige ombygning af både kvistvægge og skotrender. Efterisoleringen afsluttes med ny og godkendt pladebeklædning. Vinduerne skal muligvis flyttes med ud i facaderne eller alternativt udskiftes helt i forbindelse hermed. En udvendig isoleringsløsning sikrer optimal kuldebroafbrydelse. Facadernes udseende ændres dog markant, og det skal forinden arbejdet igangsættes undersøges, om lokale bestemmelser evt. hindrer en sådan ændring i bygningens udseende.	ÅRLIG BESPARELSE 700 kr.	INVESTERING 12.600 kr.

VINDUER, OVENLYS OG DØRE

FACADEVINDUER		
STATUS Vinduer er monteret med tolags termoruder Vinduer mod sydøst er monteret med tolags energiruder		
RENOVERINGSFORSLAG Eksisterende vinduer med termoruder foreslås udskiftet til nye vinduer med energiruder, energiklasse A.	ÅRLIG BESPARELSE 900 kr.	INVESTERING

OVENLYS		
STATUS Ovenlysvindue er monteret med tolags energirude		

AdresseChristianslundsvej 46
5800 Nyborg**Energimærkningsnummer**

311771591

Gyldighedsperiode

4. juli 2024 - 4. juli 2034

Udarbejdet afRydahl Byggesagkyndig
CVR-nr.: 32697887

YDERDØRE

STATUS

Terrassedør med enkeltfagsvindue, monteret med tolags energirude

Yderdøre med fyldninger og enkeltfagsvinduer, monteret med tolags energiruder

GULVE

ETAGEADSKILLELSE

STATUS

Gulv mod uopvarmet kælder af træ/bjælker, er isoleret med 150 mm mineraluld. Konstruktionstykkelser er målt ved lem til krybekælder.

Gulv mod uopvarmet kælder af træ/bjælker, er isoleret med 150 mm mineraluld. Isoleringsforholdet i konstruktionen er målt i forbindelse med besigtigelsen.

VENTILATION

VENTILATION

STATUS

Der er naturlig ventilation i hele bygningen. Bygningen er normal tæt, da konstruktionssamlinger og fuger ved vindues- og døråbninger, samt tætningslister i vinduer og udvendige døre fremstår i god stand.

VARMEANLÆG

FJERNVARME

STATUS

Bygningen opvarmes med fjernvarme. Anlægget er udført som direkte fjernvarmeanlæg, med fjernvarmevand i fordelingsnettet.

VARMEPUMPER

STATUS

Der er ikke stillet forslag til varmepumpe, da der er indlagt fjernvarme

Adresse

Christianslundsvej 46
5800 Nyborg

Energimærkningsnummer

311771591

Gyldighedsperiode

4. juli 2024 - 4. juli 2034

Udarbejdet af

Rydahl Byggesagkyndig
CVR-nr.: 32697887

SOLVARME

STATUS

Der er ikke stillet forslag til solvarmeanlæg, da der er indlagt fjernvarme

VARMEFORDDELING

VARMEFORDDELING

STATUS

Den primære opvarmning af ejendommen sker via radiatorer i opvarmede rum. Varmefordelingsrør er udført som to-strengs anlæg. Der er desuden gulvarme i badeværelset

VARMERØR

STATUS

Varmerør i kælder er udført som 3/4" stålør. Varmerørene er isoleret med 25 mm isolering.

Varmerør i krybekælder er udført som 3/4" stålør. Varmerørene er isoleret med 25 mm isolering.

RENOVERINGSFORSLAG

Isolering af varmerør i kælder op til 50 mm isolering, udført enten med rørskåle eller lamelmåtter.

ÅRLIG BESPARELSE

100 kr.

INVESTERING

1.300 kr.

RENOVERINGSFORSLAG

Isolering af varmerør i krybekælder op til 100 mm isolering, udført enten med rørskåle eller lamelmåtter.

ÅRLIG BESPARELSE

1.100 kr.

INVESTERING

16.400 kr.

AUTOMATIK

STATUS

Der er monteret termostatventiler på radiatorer til regulering af korrekt rumtemperatur.

VARMT BRUGSVAND

VARMT BRUGSVAND

STATUS

I beregningen er der indregnet et varmtvandsforbrug på 250 liter pr. m² opvarmet boligareal pr. år.

Adresse

Christianslundsvej 46
5800 Nyborg

Energimærkningsnummer

311771591

Gyldighedsperiode

4. juli 2024 - 4. juli 2034

Udarbejdet af

Rydahl Byggesagkyndig
CVR-nr.: 32697887

VARMTVANDSRØR

STATUS

Tilslutningsrør til varmtvandsbeholder er udført som 1/2" stålør. Rørene er uisolaret.

Tilslutningsrør til varmtvandsbeholder er udført som 1/2" stålør. Rørene er isoleret med 25 mm isolering.

RENOVERINGSFORSLAG

Isolering af tilslutningsrør til varmtvandsbeholder op til 50 mm isolering, udført enten med rørskåle eller lamelmåtter.

ÅRLIG BESPARELSE

200 kr.

INVESTERING

600 kr.

VARMTVANDSBEHOLDER

STATUS

Varmt brugsvand produceres i en isoleret varmtvandsbeholder der skønnes at være på 100 liter. Beholderen er placeret i kælderen.

EL

SOLCELLER

STATUS

Der er ingen solceller på bygningen.

RENOVERINGSFORSLAG

Montering af solceller på tagflade mod sydvest. Det anbefales at der monteres solceller af typen Monokrystallinske silicium med et areal på ca. 10 m². For at opnå optimal virkningsgrad kan det være nødvendigt at beskære eventuelle trækrøner, så der ikke opstår skyggevirkning på solcellerne. Det bør undersøges om den eksisterende tagkonstruktion er egnet til den ekstra vægt fra solcellerne. En eventuel udgift til dette er ikke medtaget i forslagets økonomi.

ÅRLIG BESPARELSE

1.800 kr.

INVESTERING

27.300 kr.

Adresse

Christianslundsvej 46
5800 Nyborg

Energimærkningsnummer

311771591

Gyldighedsperiode

4. juli 2024 - 4. juli 2034

Udarbejdet af

Rydahl Byggesagkyndig
CVR-nr.: 32697887

En bygning består af mange dele, der har betydning for bygningens energibehov. Figuren herunder giver en forklaring af de væsentligste dele på tværs af konstruktioner og installationer.



1

Tag og loft

Bygningens øverste del af klimaskærmen, f.eks. et loftrum, et fladt tag eller et udnyttet tagrum.

2

Ydervægge

Bygningens vægge ud mod det fri eller mod uopvarmede områder. Væggen kan være hule, massive eller lette ydervægge.

3

Kælderydervægge

Bygningens kælderydervægge, som vender mod jorden.

4

Kældergulv

Bygningens nederste del af klimaskærmen i bygninger med opvarmet kælder.

5

Etageadskillelse og gulv

Bygningens nederste del af klimaskærmen, f.eks. terrændæk, gulv mod krybekælder eller etageadskillelse mod opvarmet kælder.

6

Vinduer/døre

Bygningens facadevinduer og yderdøre.

7

Ovenlys

Bygningens ovenlysvinduer.

8

Ventilation

Bygningens ventilationsanlæg og ventilationskanaler.

9

Varmt brugsvand

Bygningens komponenter til varmt brugsvand, bl.a. varmtvandsrør og varmtvandsbeholder.

10

Varmeanlæg

Bygningens varmeanlæg, f.eks. kedler, fjernvarme, ovne og varmepumper.

11

Varmefordeling

Bygningens varmfordelingsanlæg, bl.a. varmeanlægget, varmerør og automatik.

12

Solenergi

Bygningens solenergi, f.eks. solvarme og solceller.

13

El og teknik

Bygningens driftsrelaterede el og teknik, f.eks. varmfordelingspumper, varmtvandspumper og vindmøller.

Adresse

Christianslundsvej 46
5800 Nyborg

Energimærkningsnummer

311771591

Gyldighedsperiode

4. juli 2024 - 4. juli 2034

Udarbejdet af

Rydahl Byggesagkyndig
CVR-nr.: 32697887

ENERGIMÆRKE

FOR BOLIGEN

Christianslundsvej 46
5800 Nyborg

Energimærkningen er baseret på beregnet forbrug



Energistyrelsen

Gyldig fra den 4. juli 2024 til den 4. juli 2034
Energimærkningsnummer: 311771591