



Energistyrelsen

## ENERGIMÆRKNINGSRAPPORT

ENERGIMÆRKE OG FORSLAG TIL ENERGIFORBEDRINGER

Storegade 1  
7700 Thisted

DIN BYGNING HAR  
ENERGIMÆRKE



Du betaler hvert år **56.400 kr.**  
mere, end du behøver i energjudgifter\*

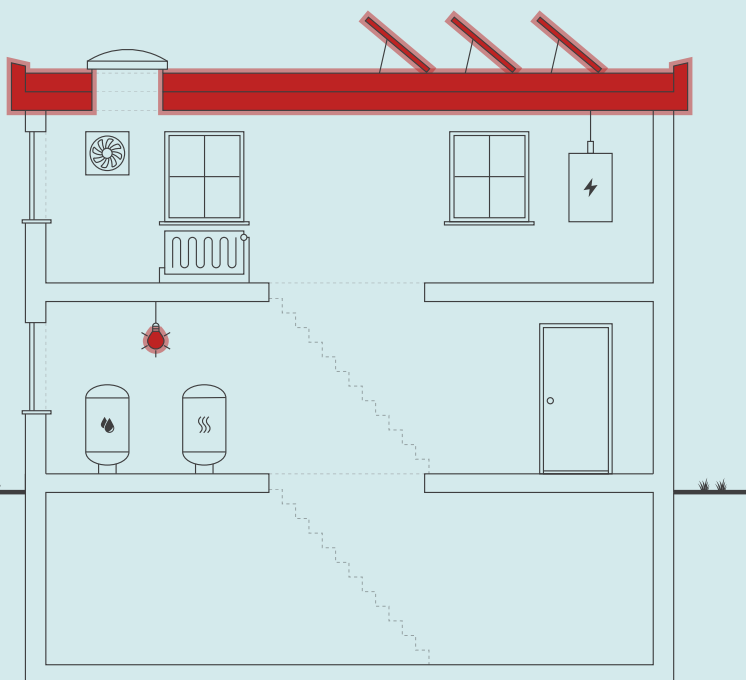

Skitsen illustrerer en generisk bygning, baseret på bygningens karaktertræk. Ikonforklaring kan ses under afsnittet IKONFORKLARING.

### ENERGIKONSULENTENS BEDSTE ANBEFALINGER

#### 1 Isolering af lukket etageadskillelse mod uopvarmet loft

Årlig besparelse: 13.900 kr.  
Investering: 124.000 kr.

#### 2 Montage af nye solceller

Årlig besparelse: 13.700 kr.  
Investering: 56.100 kr.

#### 3 Installation af LED panel, uden bevægelsesmelder iht. 2016 krav i butik

Årlig besparelse: 21.600 kr.  
Investering: 301.200 kr.

### BYGNINGENS ENERGIFORBRUG\*

	I DAG	EFTER RENTABLE TILTAG	DU SPARER ÅRLIGT
Fjernvarme	67.200 kr.	52.000 kr.	15.200 kr.
El til andet	79.100 kr.	39.300 kr.	39.800 kr.
Overskud fra solceller	0 kr.	-1.400 kr.	1.400 kr.
Samlet energjudgift	146.300 kr.	89.900 kr.	56.400 kr.
Samlet CO2-udledning	15,70 ton	9,21 ton	6,49 ton

\* Tallene er baseret på en standardiseret brug af bygningen. Se siden: FORMÅLET MED ENERGIMÆRKNINGEN.

### FORBEDRING AF ENERGIMÆRKET VED GENNEMFØRSEL AF ALLE RENTABLE FORSLAG:

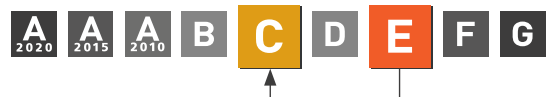

Adresse  
Storegade 1  
7700 Thisted

Energimærkningsnummer  
311770605

Gyldighedsperiode  
1. juli 2024 - 1. juli 2034

Udarbejdet af  
Botjek A/S  
CVR-nr.: 30711602

På denne side får du hjælp til at igangsætte de energiforbedringer, som energikonsulenten har fremhævet. Du kan sammenligne tiltagene på tværs af økonomi, klima og praktiske forhold, ligesom der til hvert forslag er en trinvis guide til at komme i gang med energiforbedringerne.

## ENERGIMÆRKNINGSRAPPORT

STATUS OG FORBEDRINGER

På de følgende sider i rapporten finder du detaljeret information om energikonsulentens forbedringsforslag.

### ISOLERING AF LUKKET ETAGEADSKILLELSE MOD UOPVARMET LOFT

- 1 Find en håndværker eller anden relevant fagperson som kan hjælpe dig med planlægning og udførelse af din energiforbedring.
- 2 På Spareenergi.dk kan du få inspiration til energiforbedringen om "Isolering af loft"
- 3 Læs mere om den konkrete energiforbedring på [www.spareenergi.dk/isolering-af-loft](http://www.spareenergi.dk/isolering-af-loft)
- 4 Indhent et eller flere tilbud på energiforbedringen, udvælg den løsning, der passer dig bedst, og begynd din energiforbedring.



**Besparelse**  
13.900 kr./årligt



**CO2-reduktion**  
2.055 kg./årligt



**Investering**  
124.000 kr.



**Renoveringstid**  
Fra 1 uge til 2 uger

### MONTAGE AF NYE SOLCELLER

- 1 Find en håndværker eller anden relevant fagperson som kan hjælpe dig med planlægning og udførelse af din energiforbedring.
- 2 På Spareenergi.dk kan du få inspiration til energiforbedringen om "Solcelleanlæg"
- 3 Læs mere om den konkrete energiforbedring på [www.spareenergi.dk/solcelleanlaeg](http://www.spareenergi.dk/solcelleanlaeg)
- 4 Indhent et eller flere tilbud på energiforbedringen, udvælg den løsning, der passer dig bedst, og begynd din energiforbedring.



**Besparelse**  
13.700 kr./årligt



**CO2-reduktion**  
1.727 kg./årligt



**Investering**  
56.100 kr.



**Renoveringstid**  
Fra 2 dage til 1 uge

### INSTALLATION AF LED PANEL, UDEN BEVÆGELSESMELDER IHT. 2016 KRAV I BUTIK

- 1 Find en håndværker eller anden relevant fagperson som kan hjælpe dig med planlægning og udførelse af din energiforbedring.
- 2 Undersøg nærmere om Installation af LED panel, uden bevægelsesmelder iht. 2016 krav i butik
- 3 Læs mere om energiforbedringer på [spareenergi.dk](http://spareenergi.dk)
- 4 Indhent et eller flere tilbud på energiforbedringen, udvælg den løsning, der passer dig bedst, og begynd din energiforbedring.



**Besparelse**  
21.600 kr./årligt



**CO2-reduktion**  
1.815 kg./årligt



**Investering**  
301.200 kr.



**Renoveringstid**  
Fra 1 uge til 2 uger

#### RÅD OM FINANSIERING

Der eksisterer flere offentlige tilskudspuljer, hvorfra det er muligt at ansøge om tilskud til energirenoveringer. Hold dig opdateret om eksisterende tilskudspuljer på [www.spareenergi.dk](http://www.spareenergi.dk).

Flere banker tilbyder klima- og energieffektiviseringslån med lav rente. Ring til din bank og hør, hvad de kan tilbyde.

#### HJÆLP TIL GENNEMFØRELSE AF ENERGIBESPARELSER

Energikonsulenten kan fortælle dig, hvilke forudsætninger der ligger til grund for de enkelte forbedringsforslag.

På [spareenergi.dk](http://spareenergi.dk) kan du læse mere om energirenoveringer og finde inspiration og hjælp til at igangsætte en energirenovering. Find f.eks. Bygningsguiden, hvor vi har samlet viden om de mest almindelige hustyper i Danmark – så du kan få overblik over, hvordan man opnår en bedre bolig, der både er energieffektiv, har et godt indeklima og er tidssvarende.

Adresse  
Storegade 1  
7700 Thisted

Energimærkningsnummer 311770605  
Gyldighedsperiode 1. juli 2024 - 1. juli 2034

Udarbejdet af  
Botjek A/S  
CVR-nr.: 30711602

På denne side kan du sammenligne økonomi og klimaeffekt for alle rapportens forbedringsforslag.

SIDE 3 - BILAG

RENTABLE RECOVERINGSFORSLAG			
RECOVERINGSFORSLAG	ÅRLIG BESPARELSE*	INVESTERING	REDUKTION I ÅRLIGT UDLEDT CO <sub>2</sub>
<b>UDNYTTET TAGRUM</b> Isolering af lukket etageadskillelse mod uopvarmet loft	13.900 kr.	124.000 kr.	2.055 kg CO <sub>2</sub>
<b>MASSIVE YDERVÆGGE</b> Udvendig efterisolering af massive gavle mod øst med 150 mm PIR isolering	4.400 kr.	114.300 kr.	653 kg CO <sub>2</sub>
<b>BELYSNING</b> Installation af LED panel, uden bevægelsesmelder iht. 2016 krav i butik	21.600 kr.	301.200 kr.	1.815 kg CO <sub>2</sub>
<b>BELYSNING</b> Installation af LED panel, uden bevægelsesmelder iht. 2016 krav i kælder	2.900 kr.	40.000 kr.	240 kg CO <sub>2</sub>
<b>SOLCELLER</b> Montage af nye solceller	13.700 kr.	56.100 kr.	1.727 kg CO <sub>2</sub>
ANDRE FORSLAG DER KAN VÆRE RENTABLE, HVIS DE UDFØRES SAMMEN MED ANDRE RECOVERINGER			
<b>FACADEVINDUER</b> Udskiftning af eksisterende vinduer	8.700 kr.		1.287 kg CO <sub>2</sub>
<b>YDERDØRE</b> Udskiftning af eksisterende yerdør	700 kr.		92 kg CO <sub>2</sub>
<b>BELYSNING</b> Installation af LED panel, uden bevægelsesmelder iht. 2016 krav i Sognets dagligstue	2.500 kr.		210 kg CO <sub>2</sub>
<b>BELYSNING</b> Installation af LED panel, uden bevægelsesmelder iht. 2016 krav i køkken	400 kr.		27 kg CO <sub>2</sub>

\* Tallene er baseret på en standardiseret brug af bygningen. Se siden: FORMÅLET MED ENERGIMÆRKNINGEN.

# FORMÅLET MED ENERGIMÆRKNINGEN

Energimærkning af bygninger har to formål: Mærkningen synliggør bygningens beregnede energibehov og er derfor en form for varedeklaration, når en bygning sælges eller udlejes. På baggrund af det beregnede energibehov tildeles boligen en karakter på energimærkningskalaen fra A2020 til G.

Rapporten giver et overblik over de energimæssige forbedringer af bygningen, som er rentable at gennemføre eller kan være rentable, hvis de udføres sammen med andre renoveringer. Rapporten beskriver hvad forbedringerne går ud på, hvad de koster at gennemføre, hvor meget energi og CO2 man sparer, og hvor stor besparelse der kan opnås på el- og varmeregninger ud fra det beregnede energibehov.

## DERFOR SKAL DU GENNEMFØRE ENERGIFORBEDRINGER:



### BEDRE INDEKLIMA

Energiforbedringer kan have en positiv betydning for indeklimaet.



### VARMERE OVERFLADER

Bygningen bliver bedre til at holde på varmen, så det er muligt at udnytte flere områder i bygningen, der før var for kolde.



### ØGET KOMFORT

Det bliver nemmere at opretholde den rette temperatur i bygning, så den bliver rarere at være i.



### MINDRE TRÆK

Bygningen bliver tættere, så det ikke længere trækker fra de steder, hvor brugerne før var generet af kulde og træk.

Det beregnede energibehov er en ret præcis indikator for bygningens energimæssige kvalitet – i modsætning til det faktiske forbrug, som naturligvis er stærkt afhængigt både af vejret og af de vaner, som bygningens brugere har. Nogle sparer på varmen, mens andre fyrer for åbne vinduer eller bruger store mængder varmt vand.

For at kunne sammenligne bygningers energimæssige kvalitet, beregnes bygningens beregnede energibehov ud fra en række standardantagelser for vejr, familiestørrelse, indendørstemperatur, adfærd m.v. Nedenfor ses de mest centrale antagelser for det beregnede energibehov.

## FIRE ÅRSAGER TIL AT BYGNINGENS FAKTISKE VARMEREGNING KAN AFVIGE FRA DET BEREGNEDNE ENERGIBEHOV I RAPPORTEN:



### BRUG AF BYGNINGEN

Der antages en gennemsnitlig anvendelse af bygningen ift. brugere, drift og apparater. Det faktiske varmeforbrug kan afvige, hvis bygningen har et andet brugsmønster.



### INDENDØRSTEMPERATUR

Der antages en konstant opvarmning af bygningen til 20°C. Den faktiske varmeregning kan afvige hvis brugerne ønsker en højere eller lavere temperatur.



### VARMTVANDSFORBRUG

Der antages et gennemsnitligt forbrug af varmt vand relativt til bygningens størrelse. Den faktiske varmeregning kan afvige, hvis brugerne bruger mere eller mindre varmt vand.



### VEJRFORHOLD

Der antages gennemsnitlige vejrforhold. Den faktiske varmeregning kan afvige, hvis vinteren er særlig varm eller kold.

Adresse  
Storegade 1  
7700 Thisted

Energimærkningsnummer  
311770605

Gyldighedsperiode  
1. juli 2024 - 1. juli 2034

Udarbejdet af  
Botjek A/S  
CVR-nr.: 30711602



## BYGNINGSBESKRIVELSE / Storegade 1, 7700 Thisted

## ADRESSE

Storegade 1, 7700 Thisted

## BYGNINGENS ANVENDELSE I FØLGE BBR

Bygning til detailhandel (322)

KOMMUNE NR. 787	BFE NR. 5569352	BYGNINGS NR. 1	BOLIGAREAL I BBR 75 m <sup>2</sup>	ERHVERVSAREAL I BBR 474 m <sup>2</sup>
OPFØRELSEÅR 1892	OPVARMET BYGNINGSAREAL 846,4 m <sup>2</sup>	HERAF TAGETAGE OPVARMET 0 m <sup>2</sup>	HERAF KÆLDERETAGE OPVARMET 269,8 m <sup>2</sup>	UOPVARMET KÆLDERETAGE 0 m <sup>2</sup>
ÅR FOR VÆSENTLIG RENOVERING 2001	VARMEFORSYNING Fjernvarme	SUPPLERENDE VARME Ingen		

E

ENERGIMÆRKE

C

ENERGIMÆRKE EFTER RENTABLE BESPARELSFORSLAG

B

ENERGIMÆRKE EFTER ALLE BESPARELSFORSLAG

## BYGNINGENS BEREGNEDE ENERGIBEHOV

## Opvarmning

FORSYNINGSFØRM Fjernvarme	VARMEBEHOV I kWh 130.030	OMREGNET TIL ENERGIENHED FOR FORSYNINGSFØRM 130.030 kWh fjernvarme
------------------------------	-----------------------------	---

## Andre energibehov

EL TIL ANDET*	kWh
El til bygningsdrift	23.022
El til forbrug	13.761

\*El til bygningsdrift er det elforbrug, der i beregningen går til installationer, f.eks. varmfordelingspumper, ventilation mv. El til forbrug dækker over et standardiseret, gennemsnitligt elforbrug til f.eks. hvidevarer, tv mv. El til forbrug påvirker ikke energimærkekaraktæren, men den varme der afgives fra elforbrugende udstyr reducerer bygningens beregnede varmebehov.

Adresse  
Storegade 1  
7700 Thisted

Energimærkningsnummer  
311770605

Gyldighedsperiode  
1. juli 2024 - 1. juli 2034

Udarbejdet af  
Botjek A/S  
CVR-nr.: 30711602

## ANVENDTE ENERGIPRISER INKL. AFGIFTER VED BEREGNING AF BESPARELSER

Anvendte energipriser ved beregning af energibesparelserne i denne rapport:

### Fjernvarme

0,44 kr. pr. kWh

Fast afgift: 10.232 kr. pr. år

### Elektricitet til andet end opvarmning

2,15 kr. pr. kWh

Til beregning af rapportens forbedringsforslag er der anvendt estimerede priser, der kan variere en del fra aktuelle tilbudspriser, afhængig af både regionale forhold og valg af leverandør. Overslagspriserne i denne beregning indeholder både materialepris, timeløn, moms og afgifter. Eventuelle udgifter til løbende drift og vedligehold er ikke indeholdt. Rapportens energipriser er anvendt ud fra en gennemsnitsvurdering, da energipriserne varierer dagligt og i forhold til valg af leverandør. Aktuelle dagspriser og lign. tilbud kan eksempelvis søges via varmeværkets hjemmeside, elpristavlen.dk, fyringsolie-online.dk eller gasprisguiden.dk.

## OPLYST FORBRUG INKL. MOMS OG AFGIFTER

Denne rapport indeholder ikke oplysninger om det faktiske forbrug, da det ikke er blevet gjort tilgængeligt for energikonsulenten ved udførelsen af energimærket.

## FORBEHOLD FOR PRISER PÅ INVESTERING I ENERGIBESPARELSE

Energimærkets besparelsesforslag er baseret på energikonsulentens erfaring og vurdering. Før energibesparelsesforslagene iværksættes, bør der altid indhentes tilbud fra flere leverandører, da de angivne priser alene skal betragtes som vejledende. Desuden bør det undersøges om energiforbedringen kræver myndighedsgodkendelse.

Årligt abonnement for salg af el bør undersøges nærmere, da dette varierer meget på det frie el marked.

For en konkret vurdering af ejendommens isoleringsmæssige tilstand, skal der udføres destruktive indgreb i klimaskærmen.

## DESTRUKTIVE UNDERSØGELSER

Der er i forbindelse med bygningsgennemgang ikke givet tilladelse til at foretage destruktive undersøgelser. Oplysning om isolering beror derfor på energikonsulentens skøn, tegningsmateriale og byggeskik.

## FIRMA

Firmanummer: 600078

CVR-nummer: 30711602

Botjek A/S

Botjek Center Midt- & Vestjylland, Bredgade 68  
6940 Lem St

[www.botjek.dk](http://www.botjek.dk)

7500@botjek.dk

tlf. 96 11 90 29

Ved energikonsulent  
Frederik Bojsen Jensen

## RAPPORTENS GYLDIGHED

Gyldig fra 1. juli 2024 til den 1. juli 2034

## KLAGEMULIGHEDER

Tror du, der er fejl i rapporten, eller ønsker du at klage over energimærkningen, skal du rette henvendelse til det certificerede energimærkningsfirma, der har udarbejdet mærkningen.

Ejeren af bygningen eller enheden kan klage. Klagen skal være modtaget hos det certificerede energimærkningsfirma, senest:

- 1 år efter energimærkningsrapportens dato, eller
- 1 år efter bygningens overtagedesdag, som er aftalt mellem sælger og køber, hvis bygningen efter indberetningen af energimærkningsrapporten har fået ny ejer - dog senest 6 år efter energimærkningsrapportens datering.

Reglerne om klageadgang står i gældende bekendtgørelse om energimærkning af bygninger. Klik ind på linket og læs mere om, hvordan du indgiver en klage.

[www.ens.dk/ansvarsomraader/energimaerkning-af-bygninger/klagevejledning](http://www.ens.dk/ansvarsomraader/energimaerkning-af-bygninger/klagevejledning)

Det certificerede energimærkningsfirma behandler klagen og bør meddele sin skriftlige afgørelse af klagen inden for 4 uger.

## BEHANDLING AF OPLYSNINGER

Energistyrelsen er ansvarlig for behandlingen af oplysninger om bygningen, herunder offentliggørelse af energimærkningsrapporten. Du kan læse mere om reglerne, samt hvordan vi behandler oplysninger på vores hjemmeside.

[www.ens.dk/ansvarsomraader/energimaerkning-af-bygninger/lovgivning-om-energimaerkning](http://www.ens.dk/ansvarsomraader/energimaerkning-af-bygninger/lovgivning-om-energimaerkning)

### Adresse

Storegade 1  
7700 Thisted

### Energimærkningsnummer

311770605

### Gyldighedsperiode

1. juli 2024 - 1. juli 2034

### Udarbejdet af

Botjek A/S  
CVR-nr.: 30711602

Beregningsgrundlag er følgende:

Ejeroplysningsskema.

Visuel gennemgang.

Delvis opmåling med lasermåler på stedet.

Kortudsnit på BBR.

BBR-Meddelelse af 18-06-2024.

Bygningens energimæssige stand er generelt set rimelig god. Det er muligt at gennemføre rentable energibesparende foranstaltninger, samt der er forslag forbedringer ved renovering. Forslag fremgår af oversigten.

Evt. besparelsesforslag som har en tilbagebetalingstid på over 100 år, fremgår ikke af energimærket.

## KOMMENTARER TIL BYGNINGSBESKRIVELSEN

Det opmålte opvarmede areal stemmer, med mindre afvigelser, overens med BBR-meddelelsen.

**Adresse**

Storegade 1  
7700 Thisted

**Energimærkningsnummer**

311770605

**Gyldighedsperiode**

1. juli 2024 - 1. juli 2034

**Udarbejdet af**

Botjek A/S  
CVR-nr.: 30711602

På de følgende sider kan du se en detaljeret beskrivelse af energitilstanden af din bygning, energikonsulentens forslag til energiforbedringer og tilhørende energiløsninger.

Nogle forbedringsforslag er rentable. Det betyder, at du sparer mere på dit energiforbrug inden for energiforbedringens levetid, end energiforbedringen koster at gennemføre.

De rentable forslag fremgår med en investeringspris.

Nogle forbedringsforslag kan med fordel overvejes ved renoveringer, eller hvis der er bygningsdele, der alligevel skal udskiftes. Investeringsprisen til forbedringsforslag ved renovering, er ikke angivet da investeringen vil afhænge af den konkrete renovering, som skal ske i forbindelse med besparelsesforslaget.

## TAG OG LOFT

### FLADT TAG

#### STATUS

Det flade tag (built-up tag) skønnes isoleret med 300 mm mineraluld. Konstruktions- og isoleringsforhold er skønnet ud fra opførelsestidspunktet 2001.

### UDNYTTET TAGRUM

#### STATUS

Lukket etageadskillelse mod uopvarmet loft er uisoleret. Isoleringsforholdet i konstruktionen er målt i forbindelse med besigtigelsen.

#### RENOVERINGSFORSLAG

Isolering af lukket etageadskillelse mod uopvarmet skunk med ca. 150 mm mineraluldsgranulat indblæst i hulrum. Det forventes at uopvarmede skunkrum er tilgængelige, hvorved overslagsprisen alene omfatter isoleringsarbejdet.

#### ÅRLIG BESPARELSE

13.900 kr.

#### INVESTERING

124.000 kr.

## YDERVÆGGE

### HULE YDERVÆGGE

#### STATUS

Ydervægge skønnes udført som 35 cm hulmur. Vægge består udvendigt og indvendigt af tegl. Hulrummet skønnes efterisoleret med mineraluldsgranulat. Konstruktions- og isoleringsforhold er baseret på ejers oplysninger.

Ydervægge i tilbygning er udført som 35 cm hulmur. Vægge består udvendigt og indvendigt af tegl. Hulrummet skønnes isoleret ved opførelsen. Konstruktions- og isoleringsforhold er skønnet ud fra opførelsestidspunktet 2001.

#### Adresse

Storegade 1  
7700 Thisted

#### Energimærkningsnummer

311770605

#### Gyldighedsperiode

1. juli 2024 - 1. juli 2034

#### Udarbejdet af

Botjek A/S  
CVR-nr.: 30711602

## MASSIVE YDERVÆGGE

## STATUS

Gavl mod øst består af 24 cm massiv og uisoleret teglvæg.  
Isoleringsforholdet i konstruktionen er målt i forbindelse med besigtigelsen.

## RENOVERINGSFORSLAG

Udvendig efterisolering med 150 mm PIR isolering på massive ydervægge. Den udvendige efterisolering afsluttes med en facadepudsløsning eller en hertil godkendt pladebeklædning. Vinduerne skal muligvis flyttes med ud i facaderne eller alternativt udskiftes helt i forbindelse hermed. En udvendig isoleringsløsning sikrer optimal kuldebroafbrydelse. Facadernes udseende ændres dog markant, og det skal forinden arbejdet igangsættes undersøges, om lokale bestemmelser evt. hindrer en sådan ændring i bygningens udseende.

## ÅRLIG BESPARELSE

4.400 kr.

## INVESTERING

114.300 kr.

## KÆLDER YDERVÆGGE

## STATUS

Kælderydervægge mod jord består af 35 cm massiv betonvæg.  
Konstruktions- og isoleringsforhold er skønnet ud fra opførelsestedspunktet.

## VINDUER, OVENLYS OG DØRE

## FACADEVINDUER

## STATUS

Oplukkelige dannebrogsvinduer. Vinduerne er monteret med tolags termorude med kold kant.

Fast vindue med et fag. Vinduet er monteret med tolags termorude med kold kant.

Faste vinduer med et fag. Vinduerne er monteret med etlags glasrude.

Oplukkelige dannebrogsvinduer. Vinduerne er monteret med tolags energirude med varm kant.

Oplukkelige vindue med et fag. Vinduet er monteret med tolags energirude med kold kant.

## RENOVERINGSFORSLAG

Eksisterende dannebrogsvinduer med gående rammer foreslås udskiftet til nye vinduer med energiruder, energiklasse A.

Eksisterende enkeltfagsvinduer i fast ramme foreslås udskiftet til nye vinduer med energiruder, energiklasse A.

## ÅRLIG BESPARELSE

8.700 kr.

## INVESTERING

## Adresse

Storegade 1  
7700 Thisted

## Energimærkningsnummer

311770605

## Gyldighedsperiode

1. juli 2024 - 1. juli 2034

## Udarbejdet af

Botjek A/S  
CVR-nr.: 30711602

## OVENLYS

### STATUS

Ovenlysvinduer er monteret i det vandrette loft. Ovenlyset er et kuppelovenlys, der består af 2 lags klar akryl, monteret på massiv uisoleret karm

## YDERDØRE

### STATUS

Bagdør skønnes isoleret med ca. 15 mm isolering.

Fordør mod syd med enkeltfagsvindue, monteret med tolags termorude med kold kant.

Butiksdør med sideparti, monteret med etlags glasruder.

Terrassedør med enkeltfagsvindue, monteret med tolags termorude med kold kant.

### RENOVERINGSFORSLAG

Fordør mod syd foreslås udskiftet til en ny, monteret med energiruder, energiklasse A.

Butiksdør med sideparti foreslås udskiftet til en ny, monteret med energiruder, energiklasse A.

### ÅRLIG BESPARELSE

700 kr.

### INVESTERING

## GULVE

### TERRÆNDÆK

### STATUS

Terrændæk i tilbygning er udført af beton med slidlagsgulv. Gulvet skønnes isoleret med 250 mm mineraluld/polystyrenplader under betonen og letklinker som kapillarbrydende lag. Konstruktions- og isoleringsforhold er skønnet ud fra opførelsestidspunktet 2001

### KÆLDERGULV

### STATUS

Kældergulv er udført af beton med slidlagsgulv. Gulvet skønnes uisoleret med stenlag som kapillarbrydende lag. Konstruktions- og isoleringsforhold er skønnet ud fra opførelsestidspunktet.

### Adresse

Storegade 1  
7700 Thisted

### Energimærkningsnummer

311770605

### Gyldighedsperiode

1. juli 2024 - 1. juli 2034

### Udarbejdet af

Botjek A/S  
CVR-nr.: 30711602

## VENTILATION

### VENTILATION

**STATUS**

Butik - naturlig ventilation

## VARMEANLÆG

### FJERNVARME

**STATUS**

Bygningen opvarmes med fjernvarme. Anlægget er udført som direkte fjernvarmeanlæg, med fjernvarmevand i fordelingsnettet.

### VARMEPUMPER

**STATUS**

Der er ikke stillet forslag til varmepumpe, da dette, med bygningens eksisterende varmeanlæg og den dertilhørende energipris, ikke vil kunne medføre et fornuftigt og rentabelt forslag.

### SOLVARME

**STATUS**

Der er ikke stillet forslag til solvarmeanlæg, da dette, med bygningens eksisterende varmeanlæg og den dertilhørende energipris, ikke vil kunne medføre et fornuftigt og rentabelt forslag.

## VARMEFORDELING

### VARMEFORDELING

**STATUS**

Den primære opvarmning af ejendommen sker via radiatorer i opvarmede rum. Varmefordelingsrør er udført som to-strengs anlæg.

## VARMEFORDELINGSPUMPER

### STATUS

I varmeanlægget er der monteret en fordelingspumpe, af fabrikat Grundfos, type Alpha 2. Pumpen har en maksimal effekt på 34 Watt.

## AUTOMATIK

### STATUS

Der er monteret termostatventiler på alle radiatorer til regulering af korrekt rumtemperatur.

## VARMT BRUGSVAND

### VARMT BRUGSVAND

### STATUS

I beregningen er der indregnet et varmtvandsforbrug på 100 liter pr. m<sup>2</sup> opvarmet etageareal pr. år.

## VARMTVANDSBEHOLDER

### STATUS

Varmt brugsvand produceres via brugsvandsveksler, ukendt fabrikat. Veksleren er placeret i kælders.

## EL

### BELYSNING

### STATUS

Belysning i Sognets dagligstue består af 3-rørs armaturer med konventionelle forkoblinger. Der er ingen styring ved bevægelsesmeldere eller dagslysstyring.

Belysning i køkken i Sognets dagligstue består af 1-rørs armaturer med konventionelle forkoblinger. Der er ingen styring ved bevægelsesmeldere eller dagslysstyring.

Belysning i gang og toiletter i Sognets dagligstue består af sparepære. Der er ingen styring ved bevægelsesmeldere eller dagslysstyring.

Belysning i butikken består af LED spotbelysning. Der er ingen styring ved bevægelsesmeldere.

Belysning i kælder består af 1-rørs armaturer med konventionelle forkoblinger. Der er ingen styring ved bevægelsesmeldere eller dagslysstyring.

RENOVERINGSFORSLAG	ÅRLIG BESPARELSE	INVESTERING
Der installeres nye armaturer med LED belysning uden styring i butik.	21.600 kr.	301.200 kr.
RENOVERINGSFORSLAG	ÅRLIG BESPARELSE	INVESTERING
Der installeres nye armaturer med LED belysning i kælder. Der monteres ingen styring i form af bevægelsesmeldere eller lignende.	2.900 kr.	40.000 kr.
RENOVERINGSFORSLAG	ÅRLIG BESPARELSE	INVESTERING
Der installeres nye armaturer med LED belysning i Sognets dagligstue Der monteres ingen styring i form af bevægelsesmeldere eller lignende.	2.500 kr.	
RENOVERINGSFORSLAG	ÅRLIG BESPARELSE	INVESTERING
Der installeres nye armaturer med LED belysning i Sognets dagligstue, køkken. Der monteres ingen styring i form af bevægelsesmeldere eller lignende.	400 kr.	

## SOLCELLER

### STATUS

Der er ingen solceller på bygningen.

RENOVERINGSFORSLAG	ÅRLIG BESPARELSE	INVESTERING
Montering af solceller på tagflade mod syd. Det anbefales at der monteres solceller af typen Monokrystallinske silicium med et areal på ca. 40 m <sup>2</sup> . Det foreslåede anlæg har en effekt på 8,2 kW. For at opnå optimal virkningsgrad kan det være nødvendigt at beskære eventuelle trækroner, så der ikke opstår skyggevirkning på solcellerne. Det bør undersøges, om den eksisterende tagkonstruktion er egnet til den ekstra vægt fra solcellerne. En eventuel udgift til dette er ikke medtaget i forslagetets økonomi. I det foreslåede anlæg er der ikke taget højde for eventuelle restriktioner i forhold til Planlovsbestemmelser herunder lokalplan m.v. Motsat solvarme og varmepumpe, supplerer solceller strømforsyningen og ikke varmeforsyningen, hvis der ikke anvendes el til opvarmning af bygningen.	13.700 kr.	56.100 kr.

### Adresse

Storegade 1  
7700 Thisted

### Energimærkningsnummer

311770605

### Gyldighedsperiode

1. juli 2024 - 1. juli 2034

### Udarbejdet af

Botjek A/S  
CVR-nr.: 30711602

En bygning består af mange dele, der har betydning for bygningens energibehov. Figuren herunder giver en forklaring af de væsentligste dele på tværs af konstruktioner og installationer.

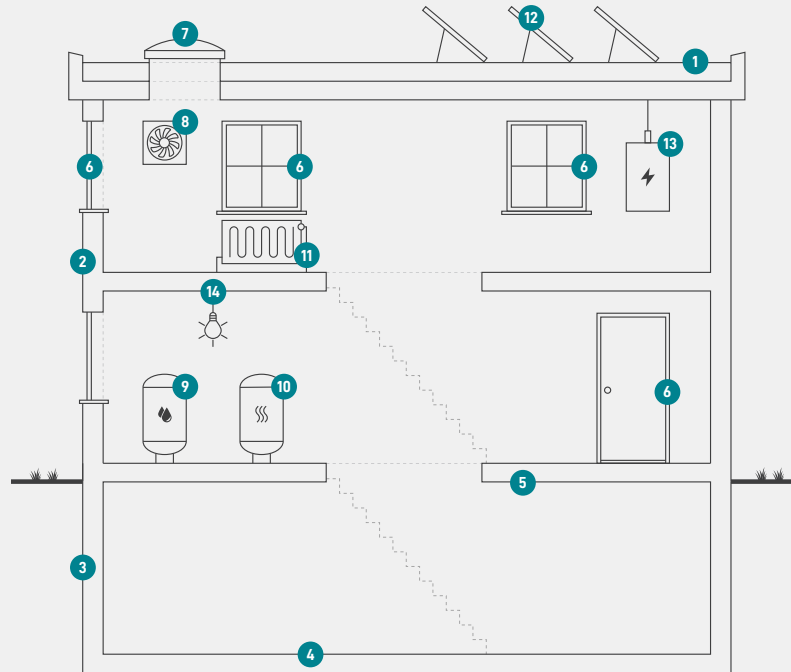

1

### Tag og loft

Bygningens øverste del af klimaskærmen, f.eks. et loftrum, et fladt tag eller et udnyttet tagrum.

2

### Ydervægge

Bygningens vægge ud mod det fri eller mod uopvarmede områder. Væggen kan være hule, massive eller lette ydervægge.

3

### Kælderydervægge

Bygningens kælderydervægge, som vender mod jorden.

4

### Kældergulv

Bygningens nederste del af klimaskærmen i bygninger med opvarmet kælder.

5

### Etageadskillelse og gulv

Bygningens nederste del af klimaskærmen, f.eks. terrændæk, gulv mod krybekælder eller etageadskillelse mod opvarmet kælder.

6

### Vinduer/døre

Bygningens facadevinduer og yderdøre.

7

### Ovenlys

Bygningens ovenlysvinduer.

8

### Ventilation

Bygningens ventilationsanlæg og ventilationskanaler.

9

### Varmt brugsvand

Bygningens komponenter til varmt brugsvand, bl.a. varmtvandsrør og varmtvandsbeholder.

10

### Varmeanlæg

Bygningens varmeanlæg, f.eks. kedler, fjernvarme, ovne og varmepumper.

11

### Varmefordeling

Bygningens varmfordelingsanlæg, bl.a. varmeanlægget, varmerør og automatik.

12

### Solenergi

Bygningens solenergi, f.eks. solvarme og solceller.

13

### El og teknik

Bygningens driftsrelaterede el og teknik, f.eks. varmfordelingspumper, varmtvandspumper og vindmøller.

14

### Belysning

Bygningens belysning. Kun relevant ved energimærkning af store bygninger, som f.eks. etagebyggeri og erhverv.

#### Adresse

Storegade 1  
7700 Thisted

#### Energimærkningsnummer

311770605

#### Gyldighedsperiode

1. juli 2024 - 1. juli 2034

#### Udarbejdet af

Botjek A/S  
CVR-nr.: 30711602

# ENERGIMÆRKE

FOR BYGNINGEN

**Storegade 1  
7700 Thisted**

Større bygninger over 600 m<sup>2</sup>, der ofte besøges af offentligheden, er pålagt til enhver tid, at synliggøre energimærkningscertifikatet for brugerne af bygningen.

Energimærkningen er baseret på beregnet forbrug



Energistyrelsen

Gyldig fra den 1. juli 2024 til den 1. juli 2034  
Energimærkningsnummer: 311770605