

ENERGIMÆRKNINGSRAPPORT

ENERGIMÆRKE OG FORSLAG TIL ENERGIFORBEDRINGER

Winthersmøllevvej 14-60, Tingstrupvej 59-69
Winthersmøllevvej 14
7700 Thisted

DINE BOLIGER HAR
ENERGIMÆRKE

D

Du betaler hvert år **42.200 kr.**
mere, end du behøver i energjudgifter*

ENERGIKONSULENTENS BEDSTE ANBEFALINGER

- Efterisolering af gulv mod kælder**
Årlig besparelse: 42.144 kr.
Investering: 165.375 kr.

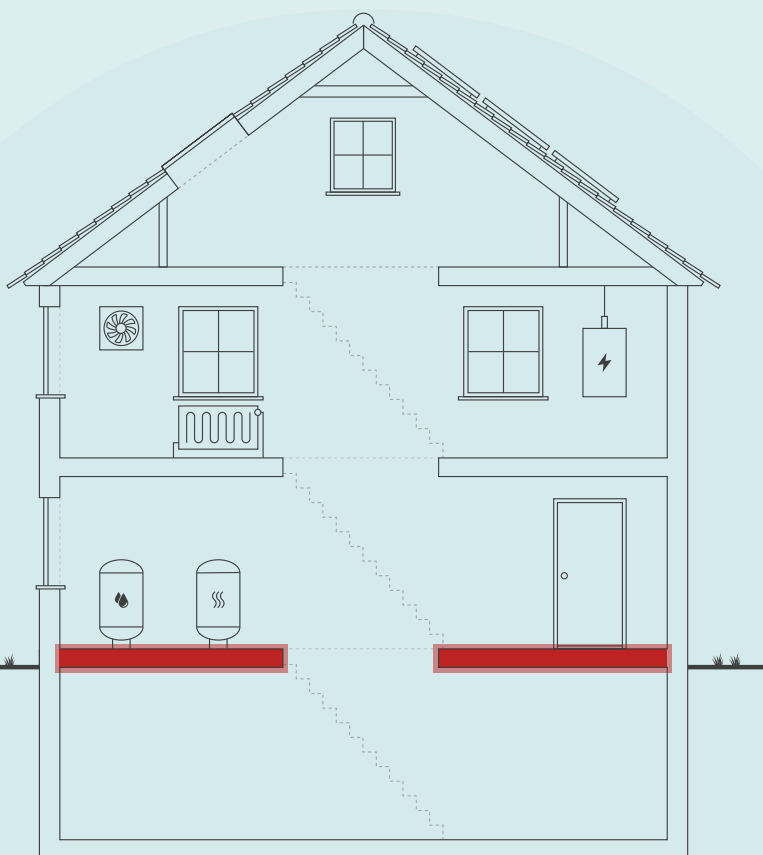

Skitsen illustrerer en generisk bygning, baseret på bygningens karaktertræk. Ikonforklaring kan ses under afsnittet IKONFORKLARING.

DIT ÅRLIGE BESPARELSESPOTENTIALE*

	I DAG	EFTER RENTABLE TILTAG	DU SPARER ÅRLIGT
Fjernvarme	212.300 kr.	170.100 kr.	42.200 kr.
El til forbrug	253.100 kr.	253.100 kr.	0 kr.
Samlet energjudgift	465.400 kr.	423.200 kr.	42.200 kr.
Samlet CO ₂ -udledning	45,30 ton	37,99 ton	7,31 ton

* Tallene er baseret på en standardiseret brug af bygningen. Se siden: FORMÅLET MED ENERGIMÆRKNINGEN.

FORBEDRING AF ENERGIMÆRKET VED GENNEMFØRSEL AF ALLE RENTABLE FORSLAG:



Adresse

Winthersmøllevvej 14
7700 Thisted

Energimærkningsnummer

311640623

Gyldighedsperiode

4. november 2022 - 4. november 2032

Udarbejdet af

Botjek A/S
CVR-nr.: 30711602

På denne side får du hjælp til at igangsætte de energiforbedringer, som energikonsulenten har fremhævet. Du kan sammenligne tiltagene på tværs af økonomi, klima og praktiske forhold, ligesom der til hvert forslag er en trinvis guide til at komme i gang med energiforbedringerne.

På de følgende sider i rapporten finder du detaljeret information om energikonsulentens forbedringsforslag.

EFTERISOLERING AF GULV MOD KÆLDER

- 1 Find en håndværker eller anden relevant fagperson som kan hjælpe dig med planlægning og udførelse af din energiforbedring.
- 2 På Spareenergi.dk kan du få inspiration til energiforbedringen om "Isolering af gulv over uopvarmet kælder"
- 3 Læs mere om den konkrete energiforbedring på www.spareenergi.dk/isolering-af-gulv-over-uopvarmet-kaelder
- 4 Indhent et eller flere tilbud på energiforbedringen, udvælg den løsning, der passer dig bedst, og begynd din energiforbedring.



Besparelse
42.144 kr./årligt



CO₂-reduktion
7.305 kg./årligt



Investering
165.375 kr.



Renoveringstid
Mere end 2 uger

ENERGIPRISER

Svingende energipriser har ikke betydning for bygningens energimærke, men har indflydelse på energiokonomien anført på forsiden. Nogle energimærker er udarbejdet i perioder, hvor energipriserne har været betydeligt højere end andre. Ved høje energipriser kan værdien af besparelsesforslag blive større, hvilket betyder, at det kan give økonomisk mening at gennemføre flere forslag.

HJÆLP TIL GENNEMFØRELSE AF ENERGIBESPARELSER OG RÅD OM FINANSIERING

Energikonsulenten kan fortælle dig, hvilke forudsætninger der ligger til grund for de enkelte forbedringsforslag. På spareenergi.dk kan du læse mere om energirenoveringer og finde inspiration og hjælp til at igangsætte en energirenovering. Find f.eks. Bygningsguiden, hvor vi har samlet viden om de mest almindelige hustyper i Danmark – så du kan få overblik over, hvordan man opnår en bedre bolig, der både er energieffektiv, har et godt indeklima og er tidssvarende.

Kontakt din bank: Flere banker tilbyder klima- og energieffektiviseringslån med lav rente. Ring til din bank og hør hvad de kan tilbyde.

Adresse

Winthersmøllevej 14
7700 Thisted

Energimærkningsnummer

311640623

Gyldighedsperiode

4. november 2022 - 4. november 2032

Udarbejdet af

Botjek A/S
CVR-nr.: 30711602

På denne side kan du sammenligne økonomi og klimaeffekt for alle rapportens forbedringsforslag.

SIDE 3 - BILAG

RENTABLE RENOVERINGSFORSLAG			
RENOVERINGSFORSLAG	ÅRLIG BESPARELSE*	INVESTERING	REDUKTION I ÅRLIGT UDLEDT CO ₂
ETAGEADSKILLELSE Efterisolering af gulv mod kælder	42.144 kr.	165.375 kr.	7.305 kg CO ₂
ANDRE FORSLAG DER KAN VÆRE RENTABLE, HVIS DE UDFØRES SAMMEN MED ANDRE RENOVERINGER			
VARMERØR Efterisolering af varmfordelingsrør i kælder og krybekælder	7.504 kr.		1.301 kg CO ₂

* Tallene er baseret på en standardiseret brug af bygningen. Se siden: FORMÅLET MED ENERGIMÆRKNINGEN.

Adresse

Winthersmøllevvej 14
7700 Thisted

Energimærkningsnummer

311640623

Gyldighedsperiode

4. november 2022 - 4. november 2032

Udarbejdet af

Botjek A/S
CVR-nr.: 30711602

FORMÅLET MED ENERGIMÆRKNINGEN

Energimærkning af bygninger har to formål: Mærkningen synliggør bygningens beregnede energibehov og er derfor en form for varedeklaration, når en bygning sælges eller udlejes. På baggrund af det beregnede energibehov tildeles boligen en karakter på energimærkningskalaen fra A2020 til G.

Rapporten giver et overblik over de energimæssige forbedringer af boligerne, som er rentable at gennemføre eller kan være rentable, hvis de udføres sammen med andre renoveringer. Rapporten beskriver hvad forbedringerne går ud på, hvad de koster at gennemføre, hvor meget energi og CO2 man sparer, og hvor stor besparelse der kan opnås på el- og varmeregninger ud fra det beregnede energibehov.

DERFOR SKAL DU GENNEMFØRE ENERGIFORBEDRINGER:



BEDRE INDEKLIMA

Når du energiforbedrer kan det have en positiv betydning for indeklimaet.



VARMERE OVERFLADER

Dit hus bliver bedre til at holde på varmen, så du får mere gavn af de dele af huset, der før var for kolde til at bruge i hverdagen.



ØGET KOMFORT

Du får nemmere ved at holde den rette temperatur i boligen, så den bliver rarere at være i.



MINDRE TRÆK

Din bolig bliver tættere, så det ikke længere trækker fra de steder, hvor du før var generet af kulde og træk.

Det beregnede energibehov er en ret præcis indikator for bygningens energimæssige kvalitet – i modsætning til det faktiske forbrug, som naturligvis er stærkt afhængigt både af vejret og af de vaner, som bygningens brugere har. Nogle sparer på varmen, mens andre fyrer for åbne vinduer eller bruger store mængder varmt vand.

For at kunne sammenligne bygningers energimæssige kvalitet, beregnes bygningens beregnede energibehov ud fra en række standardantagelser for vejr, familiestørrelse, indendørstemperatur, adfærd m.v. Nedenfor ses de mest centrale antagelser for det beregnede energibehov.

FIRE ÅRSAGER TIL AT HUSETS FAKTISKE VARMEREGNING KAN AFVIGE FRA DET BEREGNEDNE ENERGIBEHOV I RAPPORTEN:



FAMILIESTØRRELSE

Der antages en gennemsnitlig familiestørrelse relativt til husets størrelse. Den faktiske varmeregning kan afvige, hvis der bo flere eller færre end antaget.



INDENDØRSTEMPERATUR

Der antages en konstant opvarmning af huset til 20°C. Den faktiske varmeregning kan afvige, hvis beboerne ønsker en højere eller lavere temperatur.



VARMTVANDSFORBRUG

Der antages et gennemsnitligt forbrug af varmt vand relativt til husets størrelse. Den faktiske varmeregning kan afvige, hvis beboerne bruger mere eller mindre varmt vand.



VEJRFORHOLD

Der antages gennemsnitlige vejrforhold. Den faktiske varmeregning kan afvige, hvis vinteren er særlig varm eller kold.

Adresse

Winthersmøllevej 14
7700 Thisted

Energimærkningsnummer

311640623

Gyldighedsperiode

4. november 2022 - 4. november 2032

Udarbejdet af

Botjek A/S
CVR-nr.: 30711602



BYGNINGSBESKRIVELSE / Winthersmøllevvej 14 - 001

ADRESSE Winthersmøllevvej 14, 7700 Thisted		BBR NR. 787-110843-001	BFE NR. 5569971	
BYGNINGENS ANVENDELSE I FØLGE BBR Rækkehus			OPFØRELSESÅR 1954	
ÅR FOR VÆSENTLIG RENOVERING Ikke angivet	VARMEFORSYNING Fjernvarme (MWh)	SUPPLERENDE VARME Ikke angivet	BOLIGAREAL I BBR 599 m ²	ERHVERVSAREAL I BBR 0 m ²
OPVARMET BYGNINGSAREAL 599 m ²	HERAF TAGETAGE OPVARMET 246 m ²	HERAF KÆLDERETAGE OPVARMET 0 m ²	UOPVARMET KÆLDERETAGE 208 m ²	

D

ENERGIMÆRKE

C

ENERGIMÆRKE EFTER RENTABLE BESPARELSFORSLAG

C

ENERGIMÆRKE EFTER ALLE BESPARELSFORSLAG

BYGNINGENS BEREGNEDE ENERGIBEHOV

Opvarmning

FORSYNINGSFORM Fjernvarme, Winthersmøllevvej 14- 24	VARMEBEHOV I kWh 86.580	OMREGNET TIL ENERGIENHED FOR FORSYNINGSFORM 86,58 MWh fjernvarme (mwh)
--	----------------------------	---

Andre energibehov

EL TIL ANDET* El til forbrug, Winthersmøllevvej 14-24	kWh 18.365
---	---------------

*El til bygningsdrift er det elforbrug, der i beregningen går til installationer, f.eks. varmfordelingspumper, ventilation mv. El til forbrug dækker over et standardiseret, gennemsnitligt elforbrug til f.eks. hvidevarer, tv mv. El til forbrug påvirker ikke energimærkekarakteren, men den varme der afgives fra elforbrugende udstyr reducerer bygningens beregnede varmebehov.

Adresse

Winthersmøllevvej 14
7700 Thisted

Energimærkningsnummer

311640623

Gyldighedsperiode

4. november 2022 - 4. november 2032

Udarbejdet af

Botjek A/S
CVR-nr.: 30711602

BYGNINGSBESKRIVELSE / Winthersmøllevej 30 - 002

ADRESSE Winthersmøllevej 30, 7700 Thisted			BBR NR. 787-110843-002	BFE NR. 5569971
BYGNINGENS ANVENDELSE I FØLGE BBR Rækkehus				OPFØRELSESÅR 1954
ÅR FOR VÆSENTLIG RENOVERING Ikke angivet	VARMEFORSYNING Fjernvarme (MWh)	SUPPLERENDE VARME Ikke angivet	BOLIGAREAL I BBR 582 m ²	ERHVERVSAREAL I BBR 0 m ²
OPVARMET BYGNINGSAREAL 582 m ²	HERAF TAGETAGE OPVARMET 253 m ²	HERAF KÆLDERETAGE OPVARMET 0 m ²	UOPVARMET KÆLDERETAGE 158 m ²	
D ENERGIMÆRKE		C ENERGIMÆRKE EFTER RENTABLE BESPARELSFORSLAG		C ENERGIMÆRKE EFTER ALLE BESPARELSFORSLAG

BYGNINGENS BEREGNEDE ENERGIBEHOV

Opvarmning

FORSYNINGSFORM Fjernvarme, Winthersmøllevej 26- 36	VARMEBEHOV I kWh 79.210	OMREGNET TIL ENERGIENHED FOR FORSYNINGSFORM 79,21 MWh fjernvarme (mwh)
---	----------------------------	---

Andre energibehov

EL TIL ANDET* El til forbrug, Winthersmøllevej 26-36	kWh 17.844
--	---------------

*El til bygningsdrift er det elforbrug, der i beregningen går til installationer, f.eks. varmfordelingspumper, ventilation mv. El til forbrug dækker over et standardiseret, gennemsnitligt elforbrug til f.eks. hvidevarer, tv mv. El til forbrug påvirker ikke energimærkekarakteren, men den varme der afgives fra elforbrugende udstyr reducerer bygningens beregnede varmebehov.

BYGNINGSBESKRIVELSE / Winthersmøllevej 48 - 003

ADRESSE Winthersmøllevej 48, 7700 Thisted			BBR NR. 787-110843-003	BFE NR. 5569971
BYGNINGENS ANVENDELSE I FØLGE BBR Rækkehus				OPFØRELSESÅR 1954
ÅR FOR VÆSENTLIG RENOVERING Ikke angivet	VARMEFORSYNING Fjernvarme (MWh)	SUPPLERENDE VARME Ikke angivet	BOLIGAREAL I BBR 570 m ²	ERHVERVSAREAL I BBR 0 m ²
OPVARMET BYGNINGSAREAL 661 m ²	HERAF TAGETAGE OPVARMET 275 m ²	HERAF KÆLDERETAGE OPVARMET 0 m ²	UOPVARMET KÆLDERETAGE 213 m ²	
D ENERGIMÆRKE		C ENERGIMÆRKE EFTER RENTABLE BESPARELSFORSLAG		C ENERGIMÆRKE EFTER ALLE BESPARELSFORSLAG

BYGNINGENS BEREGNEDE ENERGIBEHOV

Opvarmning

FORSYNINGSFORM Fjernvarme, Winthersmøllevej 38- 48	VARMEBEHOV I kWh 92.780	OMREGNET TIL ENERGIENHED FOR FORSYNINGSFORM 92,78 MWh fjernvarme (mwh)
---	----------------------------	---

Andre energibehov

EL TIL ANDET* El til forbrug, Winthersmøllevej 38-48	kWh 20.266
--	---------------

*El til bygningsdrift er det elforbrug, der i beregningen går til installationer, f.eks. varmfordelingspumper, ventilation mv. El til forbrug dækker over et standardiseret, gennemsnitligt elforbrug til f.eks. hvidevarer, tv mv. El til forbrug påvirker ikke energimærkekarakteren, men den varme der afgives fra elforbrugende udstyr reducerer bygningens beregnede varmebehov.

Adresse

Winthersmøllevej 14
7700 Thisted

Energimærkningsnummer

311640623

Gyldighedsperiode

4. november 2022 - 4. november 2032

Udarbejdet af

Botjek A/S
CVR-nr.: 30711602

BYGNINGSBESKRIVELSE / Winthersmøllevvej 50 - 004

ADRESSE Winthersmøllevvej 50, 7700 Thisted			BBR NR. 787-110843-004	BFE NR. 5569971
BYGNINGENS ANVENDELSE I FØLGE BBR Rækkehus				OPFØRELSESÅR 1954
ÅR FOR VÆSENTLIG RENOVERING Ikke angivet	VARMEFORSYNING Fjernvarme (MWh)	SUPPLERENDE VARME Ikke angivet	BOLIGAREAL I BBR 582 m ²	ERHVERVSAREAL I BBR 0 m ²
OPVARMET BYGNINGSAREAL 582 m ²	HERAF TAGETAGE OPVARMET 253 m ²	HERAF KÆLDERETAGE OPVARMET 0 m ²	UOPVARMET KÆLDERETAGE 158 m ²	
D ENERGIMÆRKE		C ENERGIMÆRKE EFTER RENTABLE BESPARELSFORSLAG		C ENERGIMÆRKE EFTER ALLE BESPARELSFORSLAG

BYGNINGENS BEREGNEDE ENERGIBEHOV

Opvarmning

FORSYNINGSFORM Fjernvarme, Winthersmøllevvej 50-60	VARMEBEHOV I kWh 79.210	OMREGNET TIL ENERGIENHED FOR FORSYNINGSFORM 79,21 MWh fjernvarme (mwh)
--	----------------------------	---

Andre energibehov

EL TIL ANDET* El til forbrug, Winthersmøllevvej 50-60	kWh 17.844
--	---------------

*El til bygningsdrift er det elforbrug, der i beregningen går til installationer, f.eks. varmfordelingspumper, ventilation mv. El til forbrug dækker over et standardiseret, gennemsnitligt elforbrug til f.eks. hvidevarer, tv mv. El til forbrug påvirker ikke energimærkekarakteren, men den varme der afgives fra elforbrugende udstyr reducerer bygningens beregnede varmebehov.

BYGNINGSBESKRIVELSE / Tingstrupvej 59 - 006

ADRESSE Tingstrupvej 59, 7700 Thisted			BBR NR. 787-110843-006	BFE NR. 5569971
BYGNINGENS ANVENDELSE I FØLGE BBR Rækkehus				OPFØRELSESÅR 1954
ÅR FOR VÆSENTLIG RENOVERING Ikke angivet	VARMEFORSYNING Fjernvarme (MWh)	SUPPLERENDE VARME Ikke angivet	BOLIGAREAL I BBR 578 m ²	ERHVERVSAREAL I BBR 0 m ²
OPVARMET BYGNINGSAREAL 578 m ²	HERAF TAGETAGE OPVARMET 245 m ²	HERAF KÆLDERETAGE OPVARMET 0 m ²	UOPVARMET KÆLDERETAGE 158 m ²	
D ENERGIMÆRKE		C ENERGIMÆRKE EFTER RENTABLE BESPARELSFORSLAG		C ENERGIMÆRKE EFTER ALLE BESPARELSFORSLAG

BYGNINGENS BEREGNEDE ENERGIBEHOV

Opvarmning

FORSYNINGSFORM Fjernvarme, Tingstrupvej 59-69	VARMEBEHOV I kWh 80.170	OMREGNET TIL ENERGIENHED FOR FORSYNINGSFORM 80,17 MWh fjernvarme (mwh)
---	----------------------------	---

Andre energibehov

EL TIL ANDET* El til forbrug, Tingstrupvej 59-69	kWh 17.721
---	---------------

*El til bygningsdrift er det elforbrug, der i beregningen går til installationer, f.eks. varmfordelingspumper, ventilation mv. El til forbrug dækker over et standardiseret, gennemsnitligt elforbrug til f.eks. hvidevarer, tv mv. El til forbrug påvirker ikke energimærkekarakteren, men den varme der afgives fra elforbrugende udstyr reducerer bygningens beregnede varmebehov.

Adresse

Winthersmøllevvej 14
7700 Thisted

Energimærkningsnummer

311640623

Gyldighedsperiode

4. november 2022 - 4. november 2032

Udarbejdet af

Botjek A/S
CVR-nr.: 30711602

ANVENDTE ENERGIPRISER INKL. AFGIFTER VED BEREGNING AF BESPARELSER

Anvendte energipriser ved beregning af energibesparelserne i denne rapport:

Fjernvarme

375 kr. pr. MWh

Fast afgift: 11.107 kr. pr. år

Der er i energimærket anvendt aktuelle energipriser for alle brændselstyper fx fjernvarme, olie, el, naturgas, brænde og træpiller. Priser på el er baseret på statistik fra forsyningsstilsynet. Pris på fjernvarme stammer fra det konkrete fjernvarmewærk.

OPLYST FORBRUG INKL. MOMS OG AFGIFTER

Denne rapport er udskrevet fra www.boligejer.dk, og er derfor tilgængelig for offentligheden. Hvis det faktiske energiforbrug i bygningen og omkostningerne til dækning af det, er registreret ved energimærkningen, fremgår det ikke i denne rapport, da oplysningerne er fortrolige for enfamiliehuse.

FORBEHOLD FOR PRISER PÅ INVESTERING I ENERGIBESPARELSE

Energimærkets besparelsesforslag er baseret på energikonsulentens erfaring og vurdering. Før energibesparelsesforslagene iværksættes, bør der altid indhentes tilbud fra flere leverandører, da de angivne priser alene skal betragtes som vejledende. Desuden bør det undersøges om energiforbedringen kræver myndighedsgodkendelse.

Årligt abonnement for salg af el bør undersøges nærmere, da dette variere meget på det frie el marked.

For en konkret vurdering af ejendommens isoleringsmæssige tilstand, skal der udføres destruktive indgreb i klimaskærmen.

DESTRUKTIVE UNDERSØGELSER

Der er i forbindelse med bygningsbesigtigelsen givet tilladelse til destruktive undersøgelser. I afsnittet **ENERGIKONSULENTENS SUPPLERENDE KOMMENTARER** har energikonsulenten uddybet resultatet af undersøgelserne.

FIRMA

Firmanummer: 600078

CVR-nummer: 30711602

Botjek A/S

Botjek Center Sydvestjylland, Mukkerten 21

6715 Esbjerg

6700@botjek.dk

tlf. 75 12 43 11

Ved energikonsulent

Camilla Nyholm

RAPPORTENS GYLDIGHED

Gyldig fra 4. november 2022 til den 4. november 2032

KLAGEMULIGHEDER

Tror du, der er fejl i rapporten, eller ønsker du at klage over energimærkningen, skal du rette henvendelse til det certificerede energimærkningsfirma, der har udarbejdet mærkningen.

Ejeren af bygningen eller enheden kan klage. Klagen skal være modtaget hos det certificerede energimærkningsfirma, senest:

- 1 år efter energimærkningsrapportens dato, eller
- 1 år efter bygningens overtagelsesdag, som er aftalt mellem sælger og køber, hvis bygningen efter indberetningen af energimærkningsrapporten har fået ny ejer - dog senest 6 år efter energimærkningsrapportens datering.

Reglerne om klageadgang står i gældende bekendtgørelse om energimærkning af bygninger. Klik ind på linket og læs mere om, hvordan du indgiver en klage.

www.ens.dk/ansvarsomraader/energimaerkning-af-bygninger/klagevejledning

Det certificerede energimærkningsfirma behandler klagen og bør meddele sin skriftlige afgørelse af klagen inden for 4 uger.

BEHANDLING AF OPLYSNINGER

Energistyrelsen er ansvarlig for behandlingen af oplysninger om bygningen, herunder offentliggørelse af energimærkningsrapporten. Du kan læse mere om reglerne, samt hvordan vi behandler oplysninger på vores hjemmeside.

www.ens.dk/ansvarsomraader/energimaerkning-af-bygninger/lovgivning-om-energimaerkning

Adresse

Winthersmøllevej 14
7700 Thisted

Energimærkningsnummer

311640623

Gyldighedsperiode

4. november 2022 - 4. november 2032

Udarbejdet af

Botjek A/S
CVR-nr.: 30711602

Bygningsdelenes isoleringsevne er baseret på skøn ud fra registrerede isoleringstykkelser, og er heraf fastlagt ud fra tabeller i gældende håndbog for energikonsulenter, som sammen med Rockwool Energy Design og DS 418 7. udgave danner grundlag for beregninger af yderligere konstruktioner.

Der gøres opmærksom på, at forslag vedr. efterisolering af bygningskonstruktioner som f.eks. gulve, lofter og vægge alene er beregnet ud fra et energimæssigt hensyn. Der er i forslagene ikke taget højde for eventuelt arkitektoniske og/eller dugpunkts/fugtmæssige konsekvenser af forslagene, samt en eventuel forringelse af loftshøjden i kælder. Det anbefales generelt, at kontakte en rådgiver/fagmand for at få udarbejdet en detaljeret projektbeskrivelse før isolerings- og/eller ombygningsarbejder igangsættes.

Følgende materiale var til rådighed for udarbejdelsen af energimærket:

Plan-, snit- og facadetegninger fra opførelsen. Tegningsmaterialet beskriver ikke konstruktionernes isolering.

KOMMENTARER TIL BYGNINGSBESKRIVELSEN

Bygningerne er kontrolopmålt af energikonsulenten. Det opmålte boligareal stemmer overens med BBR-meddelelsen.

DESTRUKTIVE UNDERSØGELSER

Der foreligger tilladelse til destruktiv undersøgelse af skjulte konstruktioner.

Der er ikke foretaget destruktiv undersøgelse i skjulte konstruktioner.

Adresse

Winthersmøllevej 14
7700 Thisted

Energimærkningsnummer

311640623

Gyldighedsperiode

4. november 2022 - 4. november 2032

Udarbejdet af

Botjek A/S
CVR-nr.: 30711602

På de følgende sider kan du se en detaljeret beskrivelse af energitilstanden af dine boliger, energikonsulentens forslag til energiforbedringer og tilhørende energiløsninger.

Nogle forbedringsforslag er rentable. Det betyder, at du sparer mere på dit energiforbrug inden for energiforbedringens levetid, end energiforbedringen koster at gennemføre.

De rentable forslag fremgår med en investeringspris.

Nogle forbedringsforslag kan med fordel overvejes ved renoveringer, eller hvis der er bygningsdele, der alligevel skal udskiftes. Investeringsprisen til forbedringsforslag ved renovering, er ikke angivet da investeringen vil afhænge af den konkrete renovering, som skal ske i forbindelse med besparelsesforslaget.

TAG OG LOFT

LOFTRUM

STATUS

Etageadskillelse mod uopvarmet loftrum er isoleret med 275 mm isolering. Isoleringsforhold er målt ved loftlem.

Skråvægge er udført som let konstruktion, isoleret med ca. 200 mm isolering. Isoleringsforhold er målt.

Loftslemme er isoleret med 30 mm. Isoleringsforhold er målt ved loftlem.

FLADT TAG

STATUS

Tag på karnapper er isoleret med ca. 200 mm isolering. Konstruktions- og isoleringsforhold er skønnet ud fra opførelsestidspunktet.

YDERVÆGGE

HULE YDERVÆGGE

STATUS

Ydervæg er oprindelig hulmur i tegl, udvendig efterisoleret med ca. 100 mm og teglskaller. Konstruktions- og isoleringsforhold er baseret på tegningsmateriale og ejers oplysninger.

Adresse

Winthersmøllevej 14
7700 Thisted

Energimærkningsnummer

311640623

Gyldighedsperiode

4. november 2022 - 4. november 2032

Udarbejdet af

Botjek A/S
CVR-nr.: 30711602

LETTE YDERVÆGGE

STATUS

Kvistflunke er udført som let konstruktion isoleret med ca. 75 mm.
Konstruktions- og isoleringsforhold er skønnet ud fra opførelsestidspunktet.

Ydervæg ved karnapper er udført som let konstruktion isoleret med ca. 200 mm.
Konstruktions- og isoleringsforhold er skønnet ud fra opførelsestidspunktet.

VINDUER, OVENLYS OG DØRE

VINDUER, OVENLYS OG DØRE

STATUS

Beskrivelse og glasforhold vedrørende vinduer og døre er baseret på visuel kontrol ved konsulent.

FACADEVINDUER

STATUS

Vinduer, yderdøre og terrassedøre er med 2-lags energirude med varm eller kold kant.

GULVE

ETAGEADSKILLELSE

STATUS

Gulv mod kælder er uisolert.
Konstruktions- og isoleringsforhold er skønnet ud fra opførelsestidspunktet.

RENOVERINGSFORSLAG

Efterisolering af gulv mod kælder nedefra med 100 mm isolering, afsluttet med godkendt beklædning. Der gøres opmærksom på, at loftshøjden i kælderen hermed sænkes.
Ved efterisoleringen af etageadskillelsen vil temperaturen i kælderen blive lavere.
Herved øges risikoen for fugtproblemer, hvis der ikke ventileres korrekt.

ÅRLIG BESPARELSE

42.144 kr.

INVESTERING

165.375 kr.

KRYBEKÆLDER

STATUS

Gulv mod krybekælder er isoleret med 100 mm.
Isoleringsforhold er målt ved lem mod krybekælder.

Adresse

Winthersmøllevej 14
7700 Thisted

Energimærkningsnummer

311640623

Gyldighedsperiode

4. november 2022 - 4. november 2032

Udarbejdet af

Botjek A/S
CVR-nr.: 30711602

TERRÆNDÆK MED GULVVARME

STATUS

Gulv i karnapper er isoleret med ca. 200 mm isolering.
Konstruktions- og isoleringsforhold er skønnet ud fra opførelsestidspunktet.

VENTILATION

VENTILATION

STATUS

Boligerne ventileres ved naturlig ventilation gennem vinduer samt via mekanisk aftræk fra køkken (emhætte) og bad (udsugningsventilator).
Bygningerne anses for normal tæt, da konstruktionssamlinger og fuger ved vindues- og døråbninger, samt tætningslister i vinduer og udvendige døre er rimelig intakte.

VARMEANLÆG

VARMEANLÆG

STATUS

Bygningerne opvarmes med direkte fjernvarme. Fjernvarmestik er placeret i kælder i hver enkelt bolig.

VARMEPUMPER

STATUS

Der er ikke installeret varmepumpe.
Beregninger viser at det ikke er rentabelt at etablere varmepumpe, da der er fjernvarme som varmekilde, hvorfor der ikke indgår et forslag herom i det færdige energimærke.

SOLVARME

STATUS

Der er ikke installeret solvarmeanlæg.
Beregninger viser at det ikke er rentabelt at etablere solvarmeanlæg, da der er fjernvarme som varmekilde, hvorfor der ikke indgår et sådant forslag i det færdige energimærke.

Adresse

Winthersmøllevej 14
7700 Thisted

Energimærkningsnummer

311640623

Gyldighedsperiode

4. november 2022 - 4. november 2032

Udarbejdet af

Botjek A/S
CVR-nr.: 30711602

VARMEFORDELING

VARMERØR

STATUS

Varmefordelingsrør i kælder og krybekælder er isoleret med ca. 20 mm isolering. Længder, dimension og isolering af rør er skønnede, da de helt eller delvist er utilgængelige.

RENOVERINGSFORSLAG

Efterisolering af varmfordelingsrør i kælder og krybekælder op til i alt 60 mm isolering, udført enten med rørskåle eller lamelmåtter.

ÅRLIG BESPARELSE

7.504 kr.

INVESTERING

VARMEFORDELING

STATUS

Den primære opvarmning af ejendommen sker via radiatorer i opvarmede rum. Varmefordelingsrør skønnes udført som to-strengs anlæg. Der er desuden gulvvarme i badeværelser.

AUTOMATIK

STATUS

Der er på radiatorer monteret termostatventiler, der styres efter rumtemperaturen. Gulvvarmen styres via ventil/rumføler.

VARMT BRUGSVAND

VARMTVANDSBEHOLDER

STATUS

Varmt brugsvand produceres via gennemstrømningsvandvarmere, fabrikat Gemina Termix. Vandvarmeren er placeret i kælder i hver enkelt bolig.

EL

SOLCELLER

STATUS

Der er ingen solceller på bygningerne. På grund af tagkonstruktionens udformning indgår forslag om etablering af solcelleanlæg ikke i det færdige energimærke.

Adresse

Winthersmøllevvej 14
7700 Thisted

Energimærkningsnummer

311640623

Gyldighedsperiode

4. november 2022 - 4. november 2032

Udarbejdet af

Botjek A/S
CVR-nr.: 30711602

En bygning består af mange dele, der har betydning for bygningens energibehov. Figuren herunder giver en forklaring af de væsentligste dele på tværs af konstruktioner og installationer.



1
Tag og loft
Bygningens øverste del af klimaskærmen, f.eks. et loftrum, et fladt tag eller et udnyttet tagrum.

2
Ydervægge
Bygningens vægge ud mod det fri eller mod uopvarmede områder. Væggen kan være hule, massive eller lette ydervægge.

3
Kælderydervægge
Bygningens kælderydervægge, som vender mod jorden.

4
Kældergulv
Bygningens nederste del af klimaskærmen i bygninger med opvarmet kælder.

5
Etageadskillelse og gulv
Bygningens nederste del af klimaskærmen, f.eks. terrændæk, gulv mod krybekælder eller etageadskillelse mod opvarmet kælder.

6
Vinduer/døre
Bygningens facadevinduer og yderdøre.

7
Ovenlys
Bygningens ovenlysvinduer.

8
Ventilation
Bygningens ventilationsanlæg og ventilationskanaler.

9
Varmt brugsvand
Bygningens komponenter til varmt brugsvand, bl.a. varmtvandsrør og varmtvandsbeholder.

10
Varmeanlæg
Bygningens varmeanlæg, f.eks. kedler, fjernvarme, ovne og varmepumper.

11
Varmefordeling
Bygningens varmfordelingsanlæg, bl.a. varmeanlægget, varmerør og automatik.

12
Solenergi
Bygningens solenergi, f.eks. solvarme og solceller.

13
El og teknik
Bygningens driftsrelaterede el og teknik, f.eks. varmfordelingspumper, varmtvandspumper og vindmøller.

ENERGIMÆRKE

FOR BOLIGEN

Winthersmøllevej 14-60, Tingstrupvej 59-69
Winthersmøllevej 14 - 001
Winthersmøllevej 14
7700 Thisted

Energimærkningen er baseret på beregnet forbrug



Energistyrelsen

Gyldig fra den 4. november 2022 til den 4. november 2032
Energimærkningsnummer: 311640623

ENERGIMÆRKE

FOR BOLIGEN

Winthersmøllevej 14-60, Tingstrupvej 59-69
Winthersmøllevej 30 - 002
Winthersmøllevej 30
7700 Thisted

Energimærkningen er baseret på beregnet forbrug



Energistyrelsen

Gyldig fra den 4. november 2022 til den 4. november 2032
Energimærkningsnummer: 311640623

ENERGIMÆRKE

FOR BOLIGEN

Winthersmøllevej 14-60, Tingstrupvej 59-69
Winthersmøllevej 48 - 003
Winthersmøllevej 48
7700 Thisted

Energimærkningen er baseret på beregnet forbrug



Energistyrelsen

Gyldig fra den 4. november 2022 til den 4. november 2032
Energimærkningsnummer: 311640623

ENERGIMÆRKE

FOR BOLIGEN

Winthersmøllevej 14-60, Tingstrupvej 59-69
Winthersmøllevej 50 - 004
Winthersmøllevej 50
7700 Thisted

Energimærkningen er baseret på beregnet forbrug



Energistyrelsen

Gyldig fra den 4. november 2022 til den 4. november 2032
Energimærkningsnummer: 311640623

ENERGIMÆRKE

FOR BOLIGEN

Winthersmøllevvej 14-60, Tingstrupvej 59-69
Tingstrupvej 59 - 006
Tingstrupvej 59
7700 Thisted

Energimærkningen er baseret på beregnet forbrug



Energistyrelsen

Gyldig fra den 4. november 2022 til den 4. november 2032
Energimærkningsnummer: 311640623