

## ENERGIMÆRKNINGSRAPPORT

ENERGIMÆRKE OG FORSLAG TIL ENERGIFORBEDRINGER

Kirketorvet 15  
8900 Randers C

DIN BYGNING HAR  
ENERGIMÆRKE



Du betaler hvert år **16.500 kr.**  
mere, end du behøver i energjudgifter\*

### ENERGIKONSULENTENS BEDSTE ANBEFALINGER

- 1 Isolering af loftrum med 300 mm**  
 Årlig besparelse: 16.500 kr.  
 Investering: 217.200 kr.

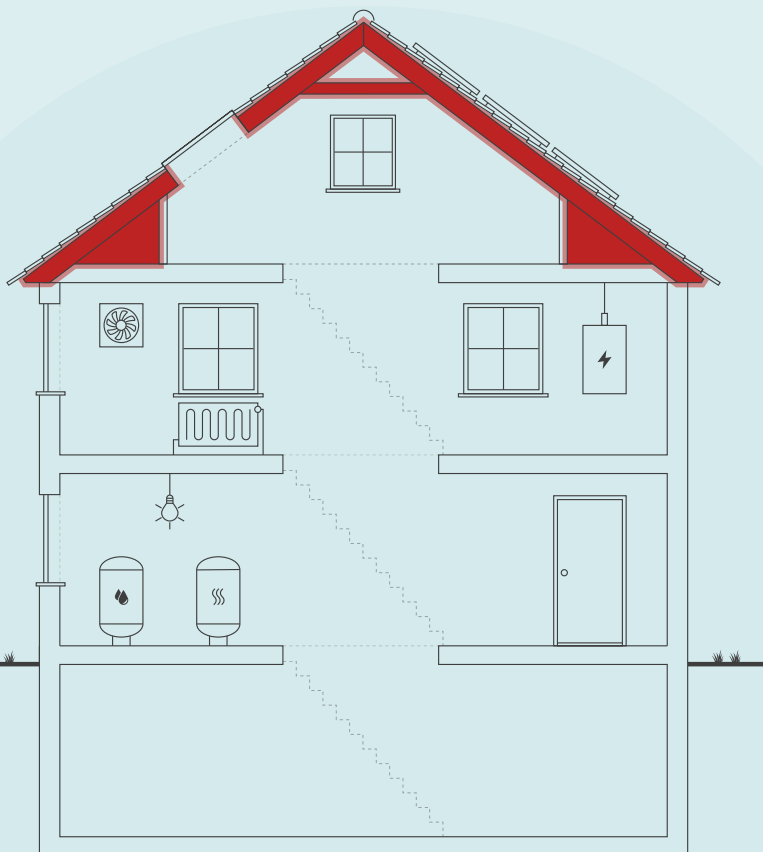

Skitsen illustrerer en generisk bygning, baseret på bygningens karaktertræk. Ikonforklaring kan ses under afsnittet IKONFORKLARING.

### BYGNINGENS ENERGIFORBRUG\*

	I DAG	EFTER RENTABLE TILTAG	DU SPARER ÅRLIGT
Fjernvarme	86.800 kr.	70.300 kr.	16.500 kr.
El til andet	86.400 kr.	86.400 kr.	0 kr.
Samlet energjudgift	173.200 kr.	156.700 kr.	16.500 kr.
Samlet CO2-udledning	16,15 ton	14,25 ton	1,89 ton

\* Tallene er baseret på en standardiseret brug af bygningen. Se siden: FORMÅLET MED ENERGIMÆRKNINGEN.

### FORBEDRING AF ENERGIMÆRKET VED GENNEMFØRSEL AF ALLE RENTABLE FORSLAG:



Adresse  
Kirketorvet 15  
8900 Randers C

Energimærkningsnummer  
311708606

Gyldighedsperiode  
19. september 2023 - 19. september 2033

Udarbejdet af  
Rådg. Ingeniørfirma Søren  
Sørensen A/S  
CVR-nr.: 74945716

På denne side får du hjælp til at igangsætte de energiforbedringer, som energikonsulenten har fremhævet. Du kan sammenligne tiltagene på tværs af økonomi, klima og praktiske forhold, ligesom der til hvert forslag er en trinvis guide til at komme i gang med energiforbedringerne.

## ENERGIMÆRKNINGSRAPPORT

STATUS OG FORBEDRINGER

På de følgende sider i rapporten finder du detaljeret information om energikonsulentens forbedringsforslag.

### ISOLERING AF LOFTRUM MED 300 MM

- 1 Find en håndværker eller anden relevant fagperson som kan hjælpe dig med planlægning og udførelse af din energiforbedring.
- 2 På Spareenergi.dk kan du få inspiration til energiforbedringen om "Isolering af loft"
- 3 Læs mere om den konkrete energiforbedring på [www.spareenergi.dk/isolering-af-loft](http://www.spareenergi.dk/isolering-af-loft)
- 4 Indhent et eller flere tilbud på energiforbedringen, udvælg den løsning, der passer dig bedst, og begynd din energiforbedring.



**Besparelse**  
16.500 kr./årligt



**CO2-reduktion**  
1.894 kg./årligt



**Investering**  
217.200 kr.



**Renoveringstid**  
Mere end 2 uger

#### RÅD OM FINANSIERING

Der eksisterer flere offentlige tilskudspuljer, hvorfra det er muligt at ansøge om tilskud til energirenoveringer. Hold dig opdateret om eksisterende tilskudspuljer på [www.spareenergi.dk](http://www.spareenergi.dk).

Flere banker tilbyder klima- og energieffektiviseringslån med lav rente. Ring til din bank og hør, hvad de kan tilbyde.

#### HJÆLP TIL GENNEMFØRELSE AF ENERGIBESPARELSER

Energikonsulenten kan fortælle dig, hvilke forudsætninger der ligger til grund for de enkelte forbedringsforslag.

På [spareenergi.dk](http://spareenergi.dk) kan du læse mere om energirenoveringer og finde inspiration og hjælp til at igangsætte en energirenovering. Find f.eks. Bygningsguiden, hvor vi har samlet viden om de mest almindelige hustyper i Danmark – så du kan få overblik over, hvordan man opnår en bedre bolig, der både er energieffektiv, har et godt indeklima og er tidssvarende.

#### Adresse

Kirketorvet 15  
8900 Randers C

#### Energimærkningsnummer

311708606

#### Gyldighedsperiode

19. september 2023 - 19. september 2033

#### Udarbejdet af

Rådg. Ingeniørfirma Søren  
Sørensen A/S  
CVR-nr.: 74945716

På denne side kan du sammenligne økonomi og klimaeffekt for alle rapportens forbedringsforslag.

SIDE 3 - BILAG

RENTABLE RENOVERINGSFORSLAG			
RENOVERINGSFORSLAG	ÅRLIG BESPARELSE*	INVESTERING	REDUKTION I ÅRLIGT UDLEDT CO <sub>2</sub>
<b>UDNYTTET TAGRUM</b> Isolering af loftrum med 300 mm	16.500 kr.	217.200 kr.	1.894 kg CO <sub>2</sub>
ANDRE FORSLAG DER KAN VÆRE RENTABLE, HVIS DE UDFØRES SAMMEN MED ANDRE RENOVERINGER			
<b>FACADEVINDUER</b> Udskiftning af eksisterende vinduer	6.500 kr.		742 kg CO <sub>2</sub>
<b>VARMEFORDELINGSPUMPER</b> Ny varmefordelingspumpe	300 kr.		18 kg CO <sub>2</sub>

\* Tallene er baseret på en standardiseret brug af bygningen. Se siden: FORMÅLET MED ENERGIMÆRKNINGEN.

**Adresse**

Kirketorvet 15  
8900 Randers C

**Energimærkningsnummer**

311708606

**Gyldighedsperiode**

19. september 2023 - 19. september 2033

**Udarbejdet af**

Rådg. Ingeniørfirma Søren  
Sørensen A/S  
CVR-nr.: 74945716

# FORMÅLET MED ENERGIMÆRKNINGEN

Energimærkning af bygninger har to formål: Mærkningen synliggør bygningens beregnede energibehov og er derfor en form for varedeklaration, når en bygning sælges eller udlejes. På baggrund af det beregnede energibehov tildeles boligen en karakter på energimærkningskalaen fra A2020 til G.

Rapporten giver et overblik over de energimæssige forbedringer af bygningen, som er rentable at gennemføre eller kan være rentable, hvis de udføres sammen med andre renoveringer. Rapporten beskriver hvad forbedringerne går ud på, hvad de koster at gennemføre, hvor meget energi og CO2 man sparer, og hvor stor besparelse der kan opnås på el- og varmeregninger ud fra det beregnede energibehov.

## DERFOR SKAL DU GENNEMFØRE ENERGIFORBEDRINGER:



### BEDRE INDEKLIMA

Energiforbedringer kan have en positiv betydning for indeklimaet.



### VARMERE OVERFLADER

Bygningen bliver bedre til at holde på varmen, så det er muligt at udnytte flere områder i bygningen, der før var for kolde.



### ØGET KOMFORT

Det bliver nemmere at opretholde den rette temperatur i bygning, så den bliver rarere at være i.



### MINDRE TRÆK

Bygningen bliver tættere, så det ikke længere trækker fra de steder, hvor brugerne før var generet af kulde og træk.

Det beregnede energibehov er en ret præcis indikator for bygningens energimæssige kvalitet – i modsætning til det faktiske forbrug, som naturligvis er stærkt afhængigt både af vejret og af de vaner, som bygningens brugere har. Nogle sparer på varmen, mens andre fyrer for åbne vinduer eller bruger store mængder varmt vand.

For at kunne sammenligne bygningers energimæssige kvalitet, beregnes bygningens beregnede energibehov ud fra en række standardantagelser for vejret, familiestørrelse, indendørstemperatur, adfærd m.v. Nedenfor ses de mest centrale antagelser for det beregnede energibehov.

## FIRE ÅRSAGER TIL AT BYGNINGENS FAKTISKE VARMEREGNING KAN AFVIGE FRA DET BEREGNEDNE ENERGIBEHOV I RAPPORTEN:



### BRUG AF BYGNINGEN

Der antages en gennemsnitlig anvendelse af bygningen ift. brugere, drift og apparater. Det faktiske varmeforbrug kan afvige, hvis bygningen har et andet brugsmønster.



### INDENDØRSTEMPERATUR

Der antages en konstant opvarmning af bygningen til 20°C. Den faktiske varmeregning kan afvige hvis brugerne ønsker en højere eller lavere temperatur.



### VARMTVANDSFORBRUG

Der antages et gennemsnitligt forbrug af varmt vand relativt til bygningens størrelse. Den faktiske varmeregning kan afvige, hvis brugerne bruger mere eller mindre varmt vand.



### VEJRFORHOLD

Der antages gennemsnitlige vejrforhold. Den faktiske varmeregning kan afvige, hvis vinteren er særlig varm eller kold.

#### Adresse

Kirketorvet 15  
8900 Randers C

#### Energimærkningsnummer

311708606

#### Gyldighedsperiode

19. september 2023 - 19. september 2033

#### Udarbejdet af

Rådg. Ingeniørfirma Søren  
Sørensen A/S  
CVR-nr.: 74945716



## BYGNINGSBESKRIVELSE / Kirketorvet 15, 8900 Randers C

## ADRESSE

Kirketorvet 15, 8900 Randers C

## BYGNINGENS ANVENDELSE I FØLGE BBR

Etagebolig-bygning, flerfamiliehus eller to-familiehus (140)

KOMMUNE NR. 730	BFE NR. 5607819	BYGNINGS NR. 1	BOLIGAREAL I BBR 471 m <sup>2</sup>	ERHVERVSAREAL I BBR 341 m <sup>2</sup>
OPFØRELSESÅR 1900	OPVARMET BYGNINGSAREAL 812 m <sup>2</sup>	HERAF TAGETAGE OPVARMET 127 m <sup>2</sup>	HERAF KÆLDERETAGE OPVARMET 0 m <sup>2</sup>	UOPVARMET KÆLDERETAGE 376 m <sup>2</sup>
ÅR FOR VÆSENTLIG RENOVERING Ikke angivet	VARMEFORSYNING Fjernvarme	SUPPLERENDE VARME Ingen		

**E**

ENERGIMÆRKE

**D**

ENERGIMÆRKE EFTER RENTABLE BESPARELSFORSLAG

**D**

ENERGIMÆRKE EFTER ALLE BESPARELSFORSLAG

## BYGNINGENS BEREGNEDE ENERGIBEHOV

## Opvarmning

FORSYNINGSFØRM Fjernvarme	VARMEBEHOV I kWh 132.560	OMREGNET TIL ENERGIENHED FOR FORSYNINGSFØRM 132.560 kWh fjernvarme
------------------------------	-----------------------------	---

## Andre energibehov

EL TIL ANDET* El til bygningsdrift	kWh 16.438
El til forbrug	21.779

\*El til bygningsdrift er det elforbrug, der i beregningen går til installationer, f.eks. varmfordelingspumper, ventilation mv. El til forbrug dækker over et standardiseret, gennemsnitligt elforbrug til f.eks. hvidevarer, tv mv. El til forbrug påvirker ikke energimærkekaraktæren, men den varme der afgives fra elforbrugende udstyr reducerer bygningens beregnede varmebehov.

## Adresse

Kirketorvet 15  
8900 Randers C

## Energimærkningsnummer

311708606

## Gyldighedsperiode

19. september 2023 - 19. september 2033

## Udarbejdet af

Rådg. Ingeniørfirma Søren  
Sørensen A/S  
CVR-nr.: 74945716

## ANVENDTE ENERGIPRISER INKL. AFGIFTER VED BEREGNING AF BESPARELSER

Anvendte energipriser ved beregning af energibesparelserne i denne rapport:

### Fjernvarme

0,56 kr. pr. kWh

Fast afgift: 12.107 kr. pr. år

### Elektricitet til andet end opvarmning

2,26 kr. pr. kWh

Alle anvendte priser er inkl. moms.

## OPLYST FORBRUG INKL. MOMS OG AFGIFTER

Denne rapport indeholder ikke oplysninger om det faktiske forbrug, da det ikke er blevet gjort tilgængeligt for energikonsulenten ved udførelsen af energimærket.

## FORBEHOLD FOR PRISER PÅ INVESTERING I ENERGIBESPARELSE

Energimærkets besparelsesforslag er baseret på energikonsulentens erfaring og vurdering. Før energibesparelsesforslagene iværksættes, bør der altid indhentes tilbud fra flere leverandører, da de angivne priser alene skal betragtes som vejledende. Desuden bør det undersøges om energiforbedringen kræver myndighedsgodkendelse.

Årligt abonnement for salg af el bør undersøges nærmere, da dette varierer meget på det frie el marked.

For en konkret vurdering af ejendommens isoleringsmæssige tilstand, skal der udføres destruktive indgreb i klimaskærmen.

## DESTRUKTIVE UNDERSØGELSER

Der er i forbindelse med bygningsgennemgang ikke givet tilladelse til at foretage destruktive undersøgelser. Oplysning om isolering beror derfor på energikonsulentens skøn, tegningsmateriale og byggeskik.

## FIRMA

Firmanummer: 600207

CVR-nummer: 74945716

Rådg. Ingeniørfirma Søren Sørensen A/S

Rævebakken 15

9500 Hobro

[www.ssconsult.dk](http://www.ssconsult.dk)

8981@ssconsult.dk

tlf. 86477099

Ved energikonsulent

Finn Nørgaard

## RAPPORTENS GYLDIGHED

Gyldig fra 19. september 2023 til den 19. september 2033

## KLAGEMULIGHEDER

Tror du, der er fejl i rapporten, eller ønsker du at klage over energimærkningen, skal du rette henvendelse til det certificerede energimærkningsfirma, der har udarbejdet mærkningen.

Ejeren af bygningen eller enheden kan klage. Klagen skal være modtaget hos det certificerede energimærkningsfirma, senest:

- 1 år efter energimærkningsrapportens dato, eller
- 1 år efter bygningens overtagelsesdag, som er aftalt mellem sælger og køber, hvis bygningen efter indberetningen af energimærkningsrapporten har fået ny ejer - dog senest 6 år efter energimærkningsrapportens datering.

Reglerne om klageadgang står i gældende bekendtgørelse om energimærkning af bygninger. Klik ind på linket og læs mere om, hvordan du indgiver en klage.

[www.ens.dk/ansvarsomraader/energimaerkning-af-bygninger/klagevejledning](http://www.ens.dk/ansvarsomraader/energimaerkning-af-bygninger/klagevejledning)

Det certificerede energimærkningsfirma behandler klagen og bør meddele sin skriftlige afgørelse af klagen inden for 4 uger.

## BEHANDLING AF OPLYSNINGER

Energistyrelsen er ansvarlig for behandlingen af oplysninger om bygningen, herunder offentliggørelse af energimærkningsrapporten. Du kan læse mere om reglerne, samt hvordan vi behandler oplysninger på vores hjemmeside.

[www.ens.dk/ansvarsomraader/energimaerkning-af-bygninger/lovgivning-om-energimaerkning](http://www.ens.dk/ansvarsomraader/energimaerkning-af-bygninger/lovgivning-om-energimaerkning)

### Adresse

Kirketorvet 15  
8900 Randers C

### Energimærkningsnummer

311708606

### Gyldighedsperiode

19. september 2023 - 19. september 2033

### Udarbejdet af

Rådg. Ingeniørfirma Søren  
Sørensen A/S  
CVR-nr.: 74945716

Det er muligt at gennemføre en lang række rentable energibesparende foranstaltninger i bygningen.

Hvis de foreslåede foranstaltninger med god rentabilitet gennemføres, vil mærket kunne forbedres til: D  
Til brug for energimærkningen er der anvendt tegninger, planer, snit og facade tegninger. Endvidere er der opmålt.

## KOMMENTARER TIL BYGNINGSBESKRIVELSEN

Det registrerede opvarmede etageareal stemmer overens med oplysningerne i BBR-ejermeddelelsen.

**Adresse**

Kirketorvet 15  
8900 Randers C

**Energimærkningsnummer**

311708606

**Gyldighedsperiode**

19. september 2023 - 19. september 2033

**Udarbejdet af**

Rådg. Ingeniørfirma Søren  
Sørensen A/S  
CVR-nr.: 74945716

På de følgende sider kan du se en detaljeret beskrivelse af energitilstanden af din bygning, energikonsulentens forslag til energiforbedringer og tilhørende energiløsninger.

Nogle forbedringsforslag er rentable. Det betyder, at du sparer mere på dit energiforbrug inden for energiforbedringens levetid, end energiforbedringen koster at gennemføre.

De rentable forslag fremgår med en investeringspris.

Nogle forbedringsforslag kan med fordel overvejes ved renoveringer, eller hvis der er bygningsdele, der alligevel skal udskiftes. Investeringsprisen til forbedringsforslag ved renovering, er ikke angivet da investeringen vil afhænge af den konkrete renovering, som skal ske i forbindelse med besparelsesforslaget.

## TAG OG LOFT

### UDNYTTET TAGRUM

#### STATUS

Vægge mod skunkrum er uisolerede.  
Isoleringsforholdet i konstruktionen er målt i forbindelse med besigtigelsen.

Loft mod skunkrum er uisoleret.  
Isoleringsforholdet i konstruktionen er målt i forbindelse med besigtigelsen.

Skråvægge er uisolerede.  
Konstruktions- og isoleringsforhold er skønnet ud fra opførelsestidspunktet.

Hanebåndsloft er uisoleret.  
Isoleringsforholdet i konstruktionen er målt i forbindelse med besigtigelsen.

#### RENOVERINGSFORSLAG

Isolering af vægge mod skunkrum med 300 mm isolering. Det forventes at skunke er tilgængelige, hvorved overslagsprisen alene omfatter isoleringsarbejdet.

Isolering af loft mod skunkrum med 300 mm isolering. Det forventes at skunke er tilgængelige, hvorved overslagsprisen alene omfatter isoleringsarbejdet.

Indvendig isolering af uisolerede skråvægge med 300 mm isolering. Det foreslås at isolere skråvægge indefra, i forbindelse med større indvendig renovering. Eksisterende beklædning fjernes og bortskaffes, og der udføres den nødvendige forskalling for den nye isolering og vægbeklædning. Tætheden skal sikres iht. gældende regler.

Isolering af uisolerede hanebåndslofter med 300 mm isolering. Inden isolering af hanebåndsloft igangsættes, skal det undersøges nærmere, om de eksisterende konstruktioner er tilstrækkeligt tætte. Der skal monteres ny dampspærre eller udføres udbedringer af utætheder. Desuden etableres der ny gangbro i tagrummet.

#### ÅRLIG BESPARELSE

16.500 kr.

#### INVESTERING

217.200 kr.

#### Adresse

Kirketorvet 15  
8900 Randers C

#### Energimærkningsnummer

311708606

#### Gyldighedsperiode

19. september 2023 - 19. september 2033

#### Udarbejdet af

Rådg. Ingeniørfirma Søren  
Sørensen A/S  
CVR-nr.: 74945716

## YDERVÆGGE

### MASSIVE YDERVÆGGE

**STATUS**

Ydervægge består af 36 cm massiv og uisoleret teglvæg.  
Konstruktions- og isoleringsforhold er konstateret ud fra tegningsmateriale.

Ydervægge består af 48 cm massiv og uisoleret teglvæg.  
Konstruktions- og isoleringsforhold er konstateret ud fra tegningsmateriale.

### LETTE YDERVÆGGE

**STATUS**

Ydervægge er udført som let konstruktion med beklædning ud- og indvendig. Hulrum mellem beklædninger er isoleret med 50 mm mineraluld.  
Konstruktions- og isoleringsforhold er skønnet ud fra renoveringstidspunkt.

Kvistflunke er udført som let konstruktion med beklædning ud- og indvendig. Hulrum mellem beklædninger er isoleret med 50 mm mineraluld.  
Konstruktions- og isoleringsforhold er skønnet ud fra renoveringstidspunkt.

## VINDUER, ØVENLYS OG DØRE

### FACADEVINDUER

**STATUS**

Oplukkelige dannebrogsvinduer. Vinduerne er monteret med etlags glasrude og forsatsrude.

Oplukkelige dannebrogsvinduer. Vinduerne er monteret med tolags energirude med kold kant.

Oplukkelige vinduer med flere fag. Vinduerne er monteret med tolags termorude med kold kant.

Faste vinduer med et fag. Vinduerne er monteret med tolags energirude med kold kant.

Faste vinduer med et fag. Vinduerne er monteret med tolags termorude med kold kant.

**RENOVERINGSFORSLAG**

Eksisterende dannebrogsvinduer med gående rammer foreslås udskiftet til nye vinduer med energiruder, energiklasse A.

Eksisterende enkeltfagsvinduer i fast ramme foreslås udskiftet til nye vinduer med energiruder, energiklasse B.

Energiklassen overholder ikke bygningsreglementets krav for udskiftning til nye vinduer. Vinduestypen er alligevel foreslået, da det ikke er muligt at montere vinduer

**ÅRLIG BESPARELSE**

6.500 kr.

**INVESTERING**

**Adresse**

Kirketorvet 15  
8900 Randers C

**Energimærkningsnummer**

311708606

**Gyldighedsperiode**

19. september 2023 - 19. september 2033

**Udarbejdet af**

Rådg. Ingeniørfirma Søren  
Sørensen A/S  
CVR-nr.: 74945716

med en større karm og ramme, uden der skal foretages markante konstruktionsmæssige- og destruktive indgreb. Dette vil påvirke både bygningens udseende, arbejdets omfang og opgavens samlede rentabilitet i en negativ retning. Det anbefales at få arbejdet dispensationsgodkendt ved byggemyndigheden ift. bygningsreglementets gældende krav til udskiftning af vinduer, inden arbejdet igangsættes.

## YDERDØRE

### STATUS

Yderdør uden glas er uisolere

Yderdør med enkeltfagsvindue, monteret med tolags termorude med kold kant.

Yderdør med uisolere fyldning og enkeltfagsvindue, monteret med tolags termorude med kold kant.

## GULVE

### ETAGEADSKILLELSE

#### STATUS

Gulv mod uopvarmet kælder udført som trægulve med lerindskud, er uisolere. Konstruktions- og isoleringsforhold er skønnet ud fra opførelsestidspunktet.

## VENTILATION

### VENTILATION

#### STATUS

Der er naturlig ventilation i hele bygningen. Bygningen vurderes delvis utæt, da konstruktionssamlinger og fuger ved vindues- og døråbninger, samt tætningslister i vinduer og udvendige døre ikke er helt intakte.

Zone: Storrumskontorer, undervisningslokaler og børneinstitutioner

Naturlig ventilation

Driftstid: 40 timer/uge

Luftskifte: 0,9 l/s/m<sup>2</sup>

Bygningens tæthed: Normal tæt

Kilde til data: Data fastsat iht. HB2023

#### Adresse

Kirketorvet 15  
8900 Randers C

#### Energimærkningsnummer

311708606

#### Gyldighedsperiode

19. september 2023 - 19. september 2033

#### Udarbejdet af

Rådg. Ingeniørfirma Søren  
Sørensen A/S  
CVR-nr.: 74945716

## VARMEANLÆG

### FJERNVARME

**STATUS**

Bygningen opvarmes med fjernvarme. Anlægget er udført som direkte fjernvarmeanlæg, med fjernvarmevand i fordelingsnettet.

### VARMEPUMPER

**STATUS**

Der er ikke stillet forslag til varmepumpe, da dette, med bygningens eksisterende varmeanlæg og den dertilhørende energipris, ikke vil kunne medføre et fornuftigt og rentabelt forslag.

### SOLVARME

**STATUS**

Der er ikke stillet forslag til solvarmeanlæg, da dette, med bygningens eksisterende varmeanlæg og den dertilhørende energipris, ikke vil kunne medføre et fornuftigt og rentabelt forslag.

## VARMEFORDELING

### VARMEFORDELING

**STATUS**

Den primære opvarmning af ejendommen sker via radiatorer i opvarmede rum. Varmefordelingsrør er udført som to-strengs anlæg.

### VARMERØR

**STATUS**

Varmerør er udført som 3/4" stålrør. Varmerørene er isoleret med 20 mm isolering.

Varmerør er udført som 1" stålrør. Varmerørene er isoleret med 20 mm isolering.

### VARMEFORDELINGSPUMPER

**STATUS**

I varmeanlægget er der monteret en ældre fordelingspumpe med automatisk trinregulering, af fabrikat UPS 25-40. Pumpen har en maksimal effekt på 60 Watt.

**Adresse**

Kirketorvet 15  
8900 Randers C

**Energimærkningsnummer**

311708606

**Gyldighedsperiode**

19. september 2023 - 19. september 2033

**Udarbejdet af**

Rådg. Ingeniørfirma Søren  
Sørensen A/S  
CVR-nr.: 74945716

RENOVERINGSFORSLAG	ÅRLIG BESPARELSE	INVESTERING
Der foreslåes montage af ny varmfordelingspumpe. Det vurderes at den eksisterende pumpe kan udskiftes til en mere effektiv fordelingspumpe.	300 kr.	

AUTOMATIK
<b>STATUS</b> Der er monteret termostatventiler på alle radiatorer til regulering af korrekt rumtemperatur.

## VARMT BRUGSVAND

VARMT BRUGSVAND
<b>STATUS</b> I beregningen er der indregnet et varmtvandsforbrug på 250 liter pr. m <sup>2</sup> opvarmet etageareal pr. år.  I beregningen er der indregnet et varmtvandsforbrug på 100 liter pr. m <sup>2</sup> opvarmet etageareal pr. år.

VARMTVANDSRØR
<b>STATUS</b> Varmetabet fra tilslutningsrør under 5 meter indregnes med et standard værdisæt for rørlængde og isoleringsniveau svarende til 4 meter med 30 mm isolering. Dette udføres iht. gældende Håndbog for Energikonsulenter.  Brugsvandsrør med cirkulation er udført som 1/2" stålør. Rørene er isoleret med 20 mm isolering.

VARMTVANDSPUMPER
<b>STATUS</b> I brugsvandsanlægget er der monteret en cirkulationspumpe, af fabrikat Wilo. Pumpen har en maksimal effekt på 37 Watt.

VARMTVANDSBEHOLDER
<b>STATUS</b> Varmt brugsvand produceres via brugsvandsveksler.

## EL

### BELYSNING

#### STATUS

Belysning i gangarealer består af armaturer med almindelige glødelamper. Der er ingen styring ved bevægelsesmeldere.

Belysning i erhvervslokalerne består af ældre 2-rørs armaturer med konventionelle forkoblinger. Der er ingen styring ved bevægelsesmeldere eller dagslysstyring.

En bygning består af mange dele, der har betydning for bygningens energibehov. Figuren herunder giver en forklaring af de væsentligste dele på tværs af konstruktioner og installationer.

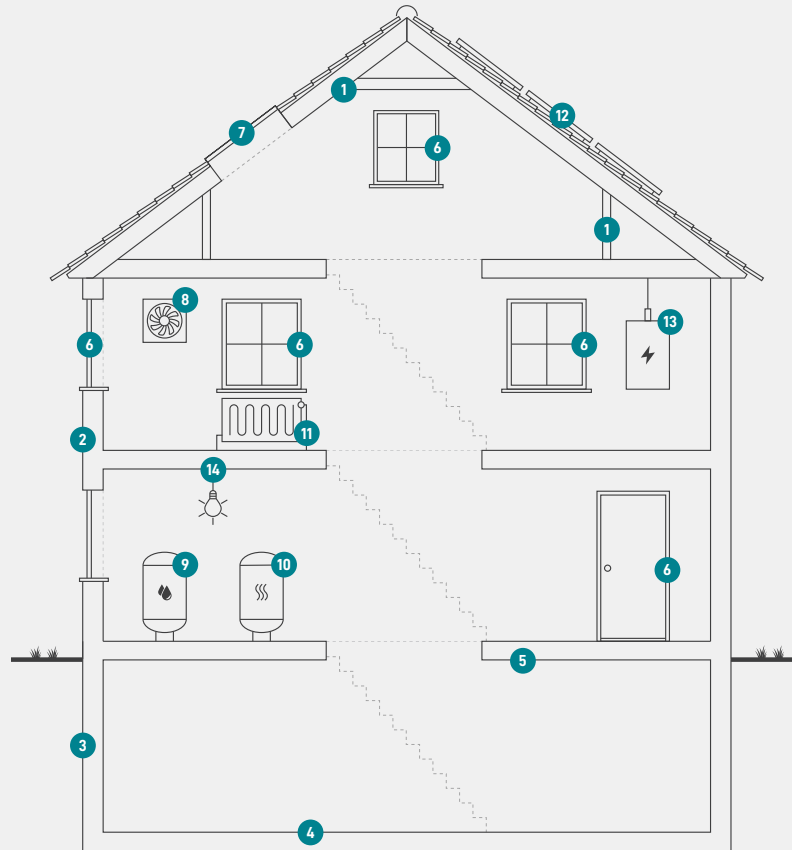

1

### Tag og loft

Bygningens øverste del af klimaskærmen, f.eks. et loftrum, et fladt tag eller et udnyttet tagrum.

2

### Ydervægge

Bygningens vægge ud mod det fri eller mod uopvarmede områder. Væggen kan være hule, massive eller lette ydervægge.

3

### Kælderydervægge

Bygningens kælderydervægge, som vender mod jorden.

4

### Kældergulv

Bygningens nederste del af klimaskærmen i bygninger med opvarmet kælder.

5

### Etageadskillelse og gulv

Bygningens nederste del af klimaskærmen, f.eks. terrændæk, gulv mod krybekælder eller etageadskillelse mod opvarmet kælder.

6

### Vinduer/døre

Bygningens facadevinduer og yderdøre.

7

### Ovenlys

Bygningens ovenlysvinduer.

8

### Ventilation

Bygningens ventilationsanlæg og ventilationskanaler.

9

### Varmt brugsvand

Bygningens komponenter til varmt brugsvand, bl.a. varmtvandsrør og varmtvandsbeholder.

10

### Varmeanlæg

Bygningens varmeanlæg, f.eks. kedler, fjernvarme, ovne og varmepumper.

11

### Varmefordeling

Bygningens varmfordelingsanlæg, bl.a. varmeanlægget, varmerør og automatik.

12

### Solenergi

Bygningens solenergi, f.eks. solvarme og solceller.

13

### El og teknik

Bygningens driftsrelaterede el og teknik, f.eks. varmfordelingspumper, varmtvandspumper og vindmøller.

14

### Belysning

Bygningens belysning. Kun relevant ved energimærkning af store bygninger, som f.eks. etagebyggeri og erhverv.

#### Adresse

Kirketorvet 15  
8900 Randers C

#### Energimærkningsnummer

311708606

#### Gyldighedsperiode

19. september 2023 - 19. september 2033

#### Udarbejdet af

Rådg. Ingeniørfirma Søren  
Sørensen A/S  
CVR-nr.: 74945716

# ENERGIMÆRKE

FOR BYGNINGEN

**Kirketorvet 15  
8900 Randers C**

Større bygninger over 600 m<sup>2</sup>, der ofte besøges af offentligheden, er pålagt til enhver tid, at synliggøre energimærkningscertifikatet for brugerne af bygningen.

Energimærkningen er baseret på beregnet forbrug



Energistyrelsen

Gyldig fra den 19. september 2023 til den 19. september 2033  
Energimærkningsnummer: 311708606