

## ENERGIMÆRKNINGSRAPPORT

ENERGIMÆRKE OG FORSLAG TIL ENERGIFORBEDRINGER

Vesterbrogade 21  
7000 Fredericia

DIN BOLIG HAR  
ENERGIMÆRKE



Du betaler hvert år **17.000 kr.**  
mere, end du behøver i energjudgifter\*

### ENERGIKONSULENTENS BEDSTE ANBEFALINGER

- 1 Efterisolering af hulmur**  
 Årlig besparelse: 2.009 kr.  
 Investering: 14.599 kr.
- 2 Montage af udekompensering.**  
 Årlig besparelse: 1.969 kr.  
 Investering: 15.000 kr.
- 3 Etablering af solceller til bygningens erhverv.**  
 Årlig besparelse: 4.452 kr.  
 Investering: 57.000 kr.

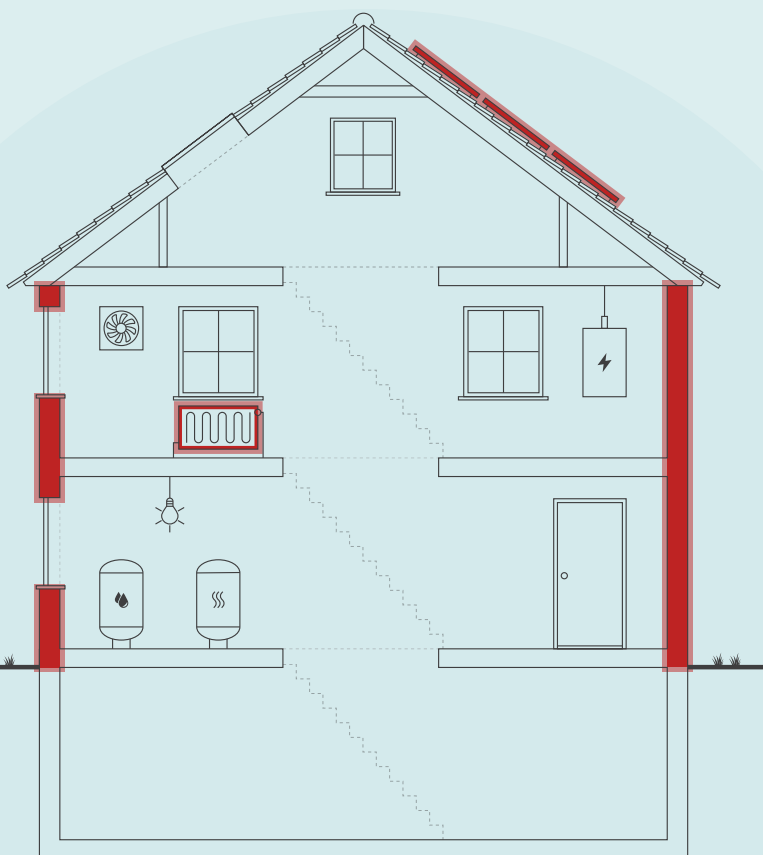

Skitsen illustrerer en generisk bygning, baseret på bygningens karaktertræk. Ikonforklaring kan ses under afsnittet IKONFORKLARING.

### DIT ÅRLIGE BESPARELSESPOTENTIALE\*

	I DAG	EFTER RENTABLE TILTAG	DU SPARER ÅRLIGT
Fjernvarme	48.600 kr.	37.500 kr.	11.100 kr.
El til forbrug	24.100 kr.	18.200 kr.	5.900 kr.
Samlet energjudgift	72.700 kr.	55.700 kr.	17.000 kr.
Samlet CO <sub>2</sub> -udledning	6,62 ton	4,23 ton	2,39 ton

\* Tallene er baseret på en standardiseret brug af bygningen. Se siden: FORMÅLET MED ENERGIMÆRKNINGEN.

### FORBEDRING AF ENERGIMÆRKET VED GENNEMFØRSEL AF ALLE RENTABLE FORSLAG:



#### Adresse

Vesterbrogade 21  
7000 Fredericia

#### Energimærkningsnummer

311705175

#### Gyldighedsperiode

5. september 2023 - 5. september 2033

#### Udarbejdet af

Botjek A/S  
CVR-nr.: 30711602

På denne side får du hjælp til at igangsætte de energiforbedringer, som energikonsulenten har fremhævet. Du kan sammenligne tiltagene på tværs af økonomi, klima og praktiske forhold, ligesom der til hvert forslag er en trinvis guide til at komme i gang med energiforbedringerne.

På de følgende sider i rapporten finder du detaljeret information om energikonsulentens forbedringsforslag.

### EFTERISOLERING AF HULMUR

- 1 Find en håndværker eller anden relevant fagperson som kan hjælpe dig med planlægning og udførelse af din energiforbedring.
- 2 På Spareenergi.dk kan du få inspiration til energiforbedringen om "Hulmursisolering"
- 3 Læs mere om den konkrete energiforbedring på [www.spareenergi.dk/hulmursisolering](http://www.spareenergi.dk/hulmursisolering)
- 4 Indhent et eller flere tilbud på energiforbedringen, udvælg den løsning, der passer dig bedst, og begynd din energiforbedring.



**Besparelse**  
2.009 kr./årligt



**CO2-reduktion**  
319 kg./årligt



**Investering**  
14.599 kr.



**Renoveringstid**  
Op til 2 dage

### MONTAGE AF UDEKOMPENSERING.

- 1 Find en håndværker eller anden relevant fagperson som kan hjælpe dig med planlægning og udførelse af din energiforbedring.
- 2 På Spareenergi.dk kan du få inspiration til energiforbedringen om "Automatik til varmeanlæg"
- 3 Læs mere om den konkrete energiforbedring på [www.spareenergi.dk/automatik-til-varmeanlaeg](http://www.spareenergi.dk/automatik-til-varmeanlaeg)
- 4 Indhent et eller flere tilbud på energiforbedringen, udvælg den løsning, der passer dig bedst, og begynd din energiforbedring.



**Besparelse**  
1.969 kr./årligt



**CO2-reduktion**  
313 kg./årligt



**Investering**  
15.000 kr.



**Renoveringstid**  
Op til 2 dage

### ETABLERING AF SOLCELLER TIL BYGNINGENS ERHVERV.

- 1 Find en håndværker eller anden relevant fagperson som kan hjælpe dig med planlægning og udførelse af din energiforbedring.
- 2 På Spareenergi.dk kan du få inspiration til energiforbedringen om "Solcelleanlæg"
- 3 Læs mere om den konkrete energiforbedring på [www.spareenergi.dk/solcelleanlaeg](http://www.spareenergi.dk/solcelleanlaeg)
- 4 Indhent et eller flere tilbud på energiforbedringen, udvælg den løsning, der passer dig bedst, og begynd din energiforbedring.



**Besparelse**  
4.452 kr./årligt



**CO2-reduktion**  
502 kg./årligt



**Investering**  
57.000 kr.



**Renoveringstid**  
Op til 2 dage

#### RÅD OM FINANSIERING

Nogle energiforbedringer er godkendt til håndværkerfradrag. Desuden eksisterer der flere offentlige tilskudspuljer, hvorfra det er muligt, at ansøge om tilskud til energirenoveringer. Du kan ikke både få tilskud og håndværkerfradrag.

Kontakt din bank: Flere banker tilbyder klima- og energieffektiviseringslån med lav rente. Ring til din bank og hør hvad de kan tilbyde.

#### HJÆLP TIL GENNEMFØRELSE AF ENERGIBESPARELSER

Energikonsulenten kan fortælle dig, hvilke forudsætninger der ligger til grund for de enkelte forbedringsforslag.

På [spareenergi.dk](http://spareenergi.dk) kan du læse mere om energirenoveringer og finde inspiration og hjælp til at igangsætte en energirenovering. Find f.eks. Bygningsguiden, hvor vi har samlet viden om de mest almindelige hustyper i Danmark – så du kan få overblik over, hvordan man opnår en bedre bolig, der både er energieffektiv, har et godt indeklima og er tidssvarende.

#### Adresse

Vesterbrogade 21  
7000 Fredericia

#### Energimærkningsnummer

311705175

#### Gyldighedsperiode

5. september 2023 - 5. september 2033

#### Udarbejdet af

Botjek A/S  
CVR-nr.: 30711602

På denne side kan du sammenligne økonomi og klimaeffekt for alle rapportens forbedringsforslag.

SIDE 3 - BILAG

RENTABLE RENOVERINGSFORSLAG			
RENOVERINGSFORSLAG	ÅRLIG BESPARELSE*	INVESTERING	REDUKTION I ÅRLIGT UDLEDT CO <sub>2</sub>
<b>HULE YDERVÆGGE</b> Efterisolering af hulmur	2.009 kr.	14.599 kr.	319 kg CO <sub>2</sub>
<b>MASSIVE YDERVÆGGE</b> Efterisolering af massiv ydervæg	7.693 kr.	155.428 kr.	1.222 kg CO <sub>2</sub>
<b>KRYBEKÆLDER</b> Efterisolering af gulv mod krybekælder	442 kr.	9.000 kr.	70 kg CO <sub>2</sub>
<b>AUTOMATIK</b> Montage af udekompensering.	1.969 kr.	15.000 kr.	313 kg CO <sub>2</sub>
<b>BELYSNING</b> montage af bevægelses melder i trappegang og kælder.	1.261 kr.	12.800 kr.	103 kg CO <sub>2</sub>
<b>SOLCELLER</b> Etablering af solceller til bygningens erhverv.	4.452 kr.	57.000 kr.	502 kg CO <sub>2</sub>
ANDRE FORSLAG DER KAN VÆRE RENTABLE, HVIS DE UDFØRES SAMMEN MED ANDRE RENOVERINGER			
<b>LOFTRUM</b> Efterisolering af loft  Efterisolering af skråvæg	389 kr.		62 kg CO <sub>2</sub>
<b>FLADT TAG</b> Efterisolering af fladt tag	217 kr.		34 kg CO <sub>2</sub>
<b>KÆLDER YDERVÆGGE</b> Efterisolering af kælderydervæg	4.718 kr.		749 kg CO <sub>2</sub>
<b>FACADEVINDUER</b> Nye vinduer med 3 lags eneruder.	475 kr.		75 kg CO <sub>2</sub>
<b>TERRÆNDÆK</b> Etablering af nyt terrændæk	237 kr.		38 kg CO <sub>2</sub>
<b>KÆLDERGULV</b> Etablering af nyt kældergulv	839 kr.		133 kg CO <sub>2</sub>
<b>VARMTVANDSBEHOLDER</b> Isolering af gennemstrømningsvandvarmer	29 kr.		5 kg CO <sub>2</sub>

\* Tallene er baseret på en standardiseret brug af bygningen. Se siden: FORMÅLET MED ENERGIMÆRKNINGEN.

**Adresse**

Vesterbrogade 21  
7000 Fredericia

**Energimærkningsnummer**

311705175

**Gyldighedsperiode**

5. september 2023 - 5. september 2033

**Udarbejdet af**

Botjek A/S  
CVR-nr.: 30711602

# FORMÅLET MED ENERGIMÆRKNINGEN

Energimærkning af bygninger har to formål: Mærkningen synliggør bygningens beregnede energibehov og er derfor en form for varedeklaration, når en bygning sælges eller udlejes. På baggrund af det beregnede energibehov tildeles boligen en karakter på energimærkningskalaen fra A2020 til G.

Rapporten giver et overblik over de energimæssige forbedringer af boligen, som er rentable at gennemføre eller kan være rentable, hvis de udføres sammen med andre renoveringer. Rapporten beskriver hvad forbedringerne går ud på, hvad de koster at gennemføre, hvor meget energi og CO2 man sparer, og hvor stor besparelse der kan opnås på el- og varmeregninger ud fra det beregnede energibehov.

## DERFOR SKAL DU GENNEMFØRE ENERGIFORBEDRINGER:



### BEDRE INDEKLIMA

Når du energiforbedrer kan det have en positiv betydning for indeklimaet.



### VARMERE OVERFLADER

Dit hus bliver bedre til at holde på varmen, så du får mere gavn af de dele af huset, der før var for kolde til at bruge i hverdagen.



### ØGET KOMFORT

Du får nemmere ved at holde den rette temperatur i boligen, så den bliver rarere at være i.



### MINDRE TRÆK

Din bolig bliver tættere, så det ikke længere trækker fra de steder, hvor du før var generet af kulde og træk.

Det beregnede energibehov er en ret præcis indikator for bygningens energimæssige kvalitet – i modsætning til det faktiske forbrug, som naturligvis er stærkt afhængigt både af vejret og af de vaner, som bygningens brugere har. Nogle sparer på varmen, mens andre fyrer for åbne vinduer eller bruger store mængder varmt vand.

For at kunne sammenligne bygningers energimæssige kvalitet, beregnes bygningens beregnede energibehov ud fra en række standardantagelser for vejret, familiestørrelse, indendørstemperatur, adfærd m.v. Nedenfor ses de mest centrale antagelser for det beregnede energibehov.

## FIRE ÅRSAGER TIL AT HUSETS FAKTISKE VARMEREGNING KAN AFVIGE FRA DET BEREGNEDNE ENERGIBEHOV I RAPPORTEN:



### FAMILIESTØRRELSE

Der antages en gennemsnitlig familiestørrelse relativt til husets størrelse. Den faktiske varmeregning kan afvige, hvis der bo flere eller færre end antaget.



### INDENDØRSTEMPERATUR

Der antages en konstant opvarmning af huset til 20°C. Den faktiske varmeregning kan afvige, hvis beboerne ønsker en højere eller lavere temperatur.



### VARMTVANDSFORBRUG

Der antages et gennemsnitligt forbrug af varmt vand relativt til husets størrelse. Den faktiske varmeregning kan afvige, hvis beboerne bruger mere eller mindre varmt vand.



### VEJRFORHOLD

Der antages gennemsnitlige vejrforhold. Den faktiske varmeregning kan afvige, hvis vinteren er særlig varm eller kold.

#### Adresse

Vesterbrogade 21  
7000 Fredericia

#### Energimærkningsnummer

311705175

#### Gyldighedsperiode

5. september 2023 - 5. september 2033

#### Udarbejdet af

Botjek A/S  
CVR-nr.: 30711602



## BYGNINGSBESKRIVELSE / Vesterbrogade 21 - 001

## ADRESSE

Vesterbrogade 21, 7000 Fredericia

## BYGNINGENS ANVENDELSE I FØLGE BBR

Privat servicevirksomhed som frisør, vaskeri

KOMMUNE NR. 607	BFE NR. 5668948	BYGNINGS NR. 1	BOLIGAREAL I BBR 72 m <sup>2</sup>	ERHVERVSAREAL I BBR 251 m <sup>2</sup>
OPFØRELSESÅR 1907	OPVARMET BYGNINGSAREAL 297 m <sup>2</sup>	HERAF TAGETAGE OPVARMET 72 m <sup>2</sup>	HERAF KÆLDERETAGE OPVARMET 100 m <sup>2</sup>	UOPVARMET KÆLDERETAGE 0 m <sup>2</sup>
ÅR FOR VÆSENTLIG RENOVERING 1970	VARMEFORSYNING Fjernvarme (GJ)	SUPPLERENDE VARME Ikke angivet		



ENERGIMÆRKE



ENERGIMÆRKE EFTER RENTABLE BESPARELSESFORSLAG



ENERGIMÆRKE EFTER ALLE BESPARELSESFORSLAG

## BYGNINGENS BEREGNEDE ENERGIBEHOV

## Opvarmning

FORSYNINGSFORM	VARMEBEHOV I kWh	OMREGNET TIL ENERGIENHED FOR FORSYNINGSFORM
Fjernvarme, Erhverv	57.720	207,63 GJ fjernvarme (gj)
Fjernvarme, Bolig	10.710	38,53 GJ fjernvarme (gj)

## Andre energibehov

EL TIL ANDET*	kWh
El til forbrug, Erhverv	7.266
El til forbrug, Bolig	3.785

\*El til bygningsdrift er det elforbrug, der i beregningen går til installationer, f.eks. varmfordelingspumper, ventilation mv. El til forbrug dækker over et standardiseret, gennemsnitligt elforbrug til f.eks. hvidevarer, tv mv. El til forbrug påvirker ikke energimærkekaraktæren, men den varme der afgives fra elforbrugende udstyr reducerer bygningens beregnede varmebehov.

## Adresse

Vesterbrogade 21  
7000 Fredericia

## Energimærkningsnummer

311705175

## Gyldighedsperiode

5. september 2023 - 5. september 2033

## Udarbejdet af

Botjek A/S  
CVR-nr.: 30711602

### ANVENDTE ENERGIPRISER INKL. AFGIFTER VED BEREGNING AF BESPARELSER

Anvendte energipriser ved beregning af energibesparelserne i denne rapport:

**Fjernvarme**

114 kr. pr. GJ

Fast afgift: 10.315 kr. pr. år

### OPLYST FORBRUG INKL. MOMS OG AFGIFTER

Denne rapport indeholder oplysninger omkring det faktiske forbrug, som energikonsulentent har indhentet ved udførelsen af energimærket. Oplysningerne om det faktiske forbrug kan ses under afsnittet OPLYST ENERGIFORBRUG.

### FORBEHOLD FOR PRISER PÅ INVESTERING I ENERGIBESPARELSE

Energimærkets besparelsesforslag er baseret på energikonsulentens erfaring og vurdering. Før energibesparelsesforslagene iværksættes, bør der altid indhentes tilbud fra flere leverandører, da de angivne priser alene skal betragtes som vejledende. Desuden bør det undersøges om energiforbedringen kræver myndighedsgodkendelse.

Årligt abonnement for salg af el bør undersøges nærmere, da dette varierer meget på det frie el marked.

For en konkret vurdering af ejendommens isoleringsmæssige tilstand, skal der udføres destruktive indgreb i klimaskærmen.

### DESTRUKTIVE UNDERSØGELSER

Der er i forbindelse med bygningsgennemgang ikke givet tilladelse til at foretage destruktive undersøgelser. Oplysning om isolering beror derfor på energikonsulentens skøn, tegningsmateriale og byggeskik.

### FIRMA

Firmanummer: 600078

CVR-nummer: 30711602

Botjek A/S

Botjek Center Trekanten, Lysholt Allé 6

7100 Vejle

[www.botjek.dk](http://www.botjek.dk)

7100@botjek.dk

tlf. 75 72 72 00

Ved energikonsulent

Peter Østergård

### RAPPORTENS GYLDIGHED

Gyldig fra 5. september 2023 til den 5. september 2033

### KLAGEMULIGHEDER

Tror du, der er fejl i rapporten, eller ønsker du at klage over energimærkningen, skal du rette henvendelse til det certificerede energimærkningsfirma, der har udarbejdet mærkningen.

Ejeren af bygningen eller enheden kan klage. Klagen skal være modtaget hos det certificerede energimærkningsfirma, senest:

- 1 år efter energimærkningsrapportens dato, eller
- 1 år efter bygningens overtagelsesdag, som er aftalt mellem sælger og køber, hvis bygningen efter indberetningen af energimærkningsrapporten har fået ny ejer - dog senest 6 år efter energimærkningsrapportens datering.

Reglerne om klageadgang står i gældende bekendtgørelse om energimærkning af bygninger. Klik ind på linket og læs mere om, hvordan du indgiver en klage.

[www.ens.dk/ansvarsomraader/energimaerkning-af-bygninger/klagevejledning](http://www.ens.dk/ansvarsomraader/energimaerkning-af-bygninger/klagevejledning)

Det certificerede energimærkningsfirma behandler klagen og bør meddele sin skriftlige afgørelse af klagen inden for 4 uger.

### BEHANDLING AF OPLYSNINGER

Energistyrelsen er ansvarlig for behandlingen af oplysninger om bygningen, herunder offentliggørelse af energimærkningsrapporten. Du kan læse mere om reglerne, samt hvordan vi behandler oplysninger på vores hjemmeside.

[www.ens.dk/ansvarsomraader/energimaerkning-af-bygninger/lovgivning-om-energimaerkning](http://www.ens.dk/ansvarsomraader/energimaerkning-af-bygninger/lovgivning-om-energimaerkning)

**Adresse**

Vesterbrogade 21  
7000 Fredericia

**Energimærkningsnummer**

311705175

**Gyldighedsperiode**

5. september 2023 - 5. september 2033

**Udarbejdet af**

Botjek A/S  
CVR-nr.: 30711602

Bygningsdelenes isoleringsevne er baseret på skøn ud fra registrerede isoleringstykkelser, og er heraf fastlagt ud fra tabeller i gældende håndbog for energikonsulenter, som sammen med Rockwool Energy Design og DS 418 7. udgave danner grundlag for beregninger af yderligere konstruktioner.

Der gøres opmærksom på, at forslag vedr. efterisolering af bygningskonstruktioner som f.eks. gulve, lofter og vægge alene er beregnet ud fra et energimæssigt hensyn. Der er i forslagene ikke taget højde for eventuelt arkitektoniske og/eller dugpunkts/fugtmæssige konsekvenser af forslagene, samt en eventuel forringelse af loftshøjden i kældere. Det anbefales generelt, at kontakte en rådgiver/fagmand for at få udarbejdet en detaljeret projektbeskrivelse før isolerings- og/eller ombygningsarbejder igangsættes.

## KOMMENTARER TIL BYGNINGSBESKRIVELSEN

Bygningen er en erhvervsejendom udnyttet tagetage samt kælder, der er en lejlighed i tag ettagen, stueplan og kælder anvendes til erhverv. opført i 1907 med et opvarmet areal på m<sup>2</sup>. I henhold til BBR-oversigt er der foretaget væsentlig ombygning/tilbygning i 1970. Ejendommen har gennemgået diverse isoleringsarbejde gennem tiden på loft og ved vinduer.

Det registrerede areal svarer fint overens med oplysningerne i BBR-ejeroplysningskemaet/www.ois.dk. Det opvarmede areal er opgjort på baggrund af stikprøvemålinger på stedet samt det forelagte tegningsmateriale. Kælder er medregnet i opvarmet areal.

Der er i beregningen ikke med taget varmerør da disse er ført på varm side af klimaskærmen i kælderen.

Det oplyste forbrug er mindre end det beregnede. Årsager til et lavt forbrug kan være, hvis rummene er opvarmet til en lavere temperatur end 20°, nogle rum er uopvarmede, der er kun en eller få beboere, der er sparsommelig anvendelse af varmt vand, der skrues ofte ned for varmen eller fyringssæsonen har været varmere end normalt (graddøgnregulering).

Lejligheden er ubeboet, og erhverv benyttes kun i nødvendigt omfang.

### Adresse

Vesterbrogade 21  
7000 Fredericia

### Energimærkningsnummer

311705175

### Gyldighedsperiode

5. september 2023 - 5. september 2033

### Udarbejdet af

Botjek A/S  
CVR-nr.: 30711602

På de følgende sider kan du se en detaljeret beskrivelse af energitilstanden af din bolig, energikonsulentens forslag til energiforbedringer og tilhørende energiløsninger.

Nogle forbedringsforslag er rentable. Det betyder, at du sparer mere på dit energiforbrug inden for energiforbedringens levetid, end energiforbedringen koster at gennemføre.

De rentable forslag fremgår med en investeringspris.

Nogle forbedringsforslag kan med fordel overvejes ved renoveringer, eller hvis der er bygningsdele, der alligevel skal udskiftes. Investeringsprisen til forbedringsforslag ved renovering, er ikke angivet da investeringen vil afhænge af den konkrete renovering, som skal ske i forbindelse med besparelsesforslaget.

## TAG OG LOFT

### LOFTRUM

#### STATUS

Etageadskillelse mod uopvarmet loftrum i tilbygning i haven er udført i 100-140mm klinkebeton, efterfølgende isoleret med 100 mm mineraluld.

Konstruktions- og isoleringsforhold er registreret på tegningsmateriale fra 1974.

Etageadskillelse mod uopvarmet loftrum er isoleret med 200 mm isolering. Isoleringsforhold er målt ved loftlem.

Skråvægge er udført som let konstruktion, isoleret med 100 mm isolering. Konstruktionstykkelse er målt ved vindue. Isoleringsforhold er skønnet ud fra dette.

#### RENOVERINGSFORSLAG

Vandret loft efterisoleres op til i alt 300 mm, hvilket svarer til gældende energikrav. Inden efterisolering af loftrum igangsættes, skal det undersøges nærmere, om de eksisterende konstruktioner er tilstrækkeligt tætte. Hvis konstruktionen ikke er tilstrækkelig tæt skal der etableres en dampspærre. Endvidere skal der sikres tilstrækkelig ventilation af loftrummet. Evt. udførelse af ny dampspærre eller etablering af gangbro/hævning af eksisterende gangbro i loftsrummet er ikke indregnet i forslaget.

For at fremtidssikre bygningen kan loftet i stedet isoleres til lavenergistandard med i alt 400 mm, dette har dog en længere tilbagebetalingstid med de nuværende forhold og er derfor ikke indregnet i dette forslag.

Beklædning på skråvægge nedtages, og der efterisoleres op til i alt 300 mm isolering og afsluttes med nye gipsplader. Dette svarer til gældende energikrav. For at opnå et fremtidssikret lavenerginiveau kan skråvæggene isoleres op til i alt 400 mm, dette har dog en længere tilbagebetalingstid med de nuværende forhold og er derfor ikke indregnet i dette forslag.

Man skal ved renovering være opmærksom på korrekt etablering af dampspærre således at man får en sund og fugtsikker konstruktion.

#### ÅRLIG BESPARELSE

389 kr.

#### INVESTERING

### FLADT TAG

#### STATUS

Det flade tag over tilbygning mod Vejlevej er udført som en built-up konstruktion med 100 mm isolering. Konstruktions- og isoleringsforhold er skønnet ud fra opførelsestidspunktet.

#### Adresse

Vesterbrogade 21  
7000 Fredericia

#### Energimærkningsnummer

311705175

#### Gyldighedsperiode

5. september 2023 - 5. september 2033

#### Udarbejdet af

Botjek A/S  
CVR-nr.: 30711602

RENOVERINGSFORSLAG	ÅRLIG BESPARELSE	INVESTERING
<p>Det flade tag efterisoleres udvendigt op til i alt 300 mm, hvilket svarer til gældende energikrav. Tagkonstruktionen ændres fra 'koldt tag', der er ventileret, til 'varmt tag', der er uventileret. Man skal ved renovering være opmærksom på korrekt etablering af dampspærre således at man får en sund og fugtsikker konstruktion.</p> <p>Merisoleringen kan udføres i forbindelse med den generelle vedligeholdelse af tagfladen (udskiftning af tagpapdækningen mv.). Der gøres opmærksom på, at evt. gammel fugt skal kunne diffundere ud.</p> <p>For at fremtidssikre bygningen kan taget isoleres til lavenergistandard med i alt 400 mm, dette har dog en længere tilbagebetalingstid med de nuværende forhold og er derfor ikke indregnet i dette forslag.</p>	217 kr.	

## YDERVÆGGE

### HULE YDERVÆGGE

#### STATUS

Ydervæg ved facade mod vejlevej er ca. 360 mm hulmur i tegl. Hulmuren er skønnet isoleret. Konstruktions- og isoleringsforhold er skønnet ud fra opførelsestidspunktet.

Ydervæg ved tilbygning i haven er ca. 300 mm hulmur i tegl. Hulmuren er skønnet uisolert.

RENOVERINGSFORSLAG	ÅRLIG BESPARELSE	INVESTERING
<p>Efterisolering af hulmuren ved indblæsning af granulat. Det anbefales først at lade et autoriseret isoleringsfirma undersøge om hulmuren er egnet hertil. Det er ikke alle typer murværk, der tillader hulmursisolering, da det kan give frostsprængninger af murværk.</p>	2.009 kr.	14.599 kr.

### MASSIVE YDERVÆGGE

#### STATUS

Kælderydervæg overjord er ca. 30 cm beton uden isolering.

Væg mod krybekælder er 24 cm (1 sten) massiv tegl uden isolering. Isoleringsforhold er målt ved lem mod krybekælder.

Ydervæg er 36 cm (1½ sten) massiv tegl uden isolering. Konstruktionstykkelser er målt ved vindue. Isoleringsforhold er skønnet ud fra dette.

RENOVERINGSFORSLAG	ÅRLIG BESPARELSE	INVESTERING
<p>Efterisolering af kælderydervæg indvendigt op til 200 mm isolering med uorganiske isoleringsplader. En udvendig fugtisolering og dræning er at foretrække, men er væsentligt dyrere og ikke indregnet i overslagsprisen.</p> <p>Efterisolering af massiv ydervæg mod krybekælder indvendigt (inde i krybekælderen) med 100 mm isolering afsluttet med en pladekonstruktion.</p> <p>Man skal ved renovering være opmærksom på korrekt etablering af dampspærre</p>	7.693 kr.	155.428 kr.

#### Adresse

Vesterbrogade 21  
7000 Fredericia

#### Energimærkningsnummer

311705175

#### Gyldighedsperiode

5. september 2023 - 5. september 2033

#### Udarbejdet af

Botjek A/S  
CVR-nr.: 30711602

<p>således at man får en sund og fugtsikker konstruktion.</p> <p>Efterisolering af massiv ydervæg indvendigt med 100 mm isolering afsluttet med en pladekonstruktion.</p> <p>Man skal ved renovering være opmærksom på korrekt etablering af dampspærre således at man får en sund og fugtsikker konstruktion.</p>		
--	--	--

<b>KÆLDER YDERVÆGGE</b>		
<b>STATUS</b>		
<p>Kælderydervægge mod jord er ca. 30 cm beton uden isolering.</p> <p>Konstruktionstykkelser er målt ved vindue. Isoleringsforhold er skønnet ud fra dette.</p>		
<b>RENOVERINGSFORSLAG</b>	<b>ÅRLIG BESPARELSE</b>	<b>INVESTERING</b>
<p>Efterisolering af kælderydervæg indvendigt op til 200 mm isolering med uorganiske isoleringsplader. En udvendig fugtisolering og dræning er at foretrække, men er væsentligt dyrere og ikke indregnet i overslagsprisen.</p>	4.718 kr.	

<b>VINDUER, OVENLYS OG DØRE</b>		
<b>FACADEVINDUER</b>		
<b>STATUS</b>		
<p>Vinduer er hovedsagligt med 2 lags energiruder med kold kant.</p> <p>Dog er vinduer i trappeopgangen og i gavlen mod nord med 2 lags termoruder. enkelte ruder er med glasbyggesten.</p>		
<b>RENOVERINGSFORSLAG</b>	<b>ÅRLIG BESPARELSE</b>	<b>INVESTERING</b>
<p>Det anbefales at udskifte vindue med 2 lags termorude til nyt vindue med 3 lags energirude med varm kant.</p>	475 kr.	

<b>GULVE</b>		
<b>TERRÆNDÆK</b>		
<b>STATUS</b>		
<p>Gulve i tilbygning mod Vejlevej er terrændæk udført som uisoleret betondæk mod grus eller stenlag med klinker/fliser.</p> <p>Konstruktions- og isoleringsforhold er skønnet ud fra opførelsestidspunktet.</p>		
<b>RENOVERINGSFORSLAG</b>	<b>ÅRLIG BESPARELSE</b>	<b>INVESTERING</b>
<p>Terrændæk udskiftes til nyt terrændæk isoleret med minimum 300 mm isolering, hvilket svarer til gældende energikrav.</p> <p>For at fremtidssikre bygningen kan terrændækket isoleres til lavenergistandard med 400 mm, dette har dog en længere tilbagebetalingstid med de nuværende forhold og er derfor ikke indregnet i dette forslag.</p>	237 kr.	

<b>KRYBEKÆLDER</b>		
<b>STATUS</b>		
Gulv mod krybekrybekælder er uisoleret betondæk med trægulv på strøer. Isoleringsforhold er målt ved lem mod krybekælder.		
<b>RENOVERINGSFORSLAG</b>	<b>ÅRLIG BESPARELSE</b>	<b>INVESTERING</b>
Efterisolering af gulv mod krybekælder nedefra til i alt 300 mm isolering. Det er en forudsætning i beregningen, at arbejdet kan udføres direkte fra krybekælderen. Det er vigtigt, at ventilationshuller holdes åbne for frisk lufttilførsel hele året rundt. Alternativt kan der udføres nyt terrændæk med 250 mm isolering i stedet, det er dog en noget dyrere løsning.	442 kr.	9.000 kr.

<b>KÆLDERGULV</b>		
<b>STATUS</b>		
Kældergulv er udført som uisoleret betondæk mod jord. Konstruktionstykkelser er målt ved vindue. Isoleringsforhold er skønnet ud fra dette.		
<b>RENOVERINGSFORSLAG</b>	<b>ÅRLIG BESPARELSE</b>	<b>INVESTERING</b>
Kældergulvet udskiftes til nyt gulv isoleret med minimum 300 mm, hvilket svarer til gældende energikrav. Der er i forslaget ikke indregnet evt. understøbning af fundament i forbindelse med efterisolering af kældergulve. For at fremtidssikre bygningen kan terrændækket isoleres til lavenergistandard med 400 mm, dette har dog en længere tilbagebetalingstid med de nuværende forhold og er derfor ikke indregnet i dette forslag.	839 kr.	

## VENTILATION

<b>VENTILATION</b>
<b>STATUS</b>
Bygningen har naturlig ventilation med oplukkelige vinduer og døre. Der er mekanisk aftræk fra emhætte i køkken og mekanisk udsugning i bad. Bygningen anses for normal tæt, da konstruktionssamlinger og fuger ved vindues- og døråbninger, samt tætningslister i vinduer og udvendige døre er rimelig intakte.

<b>KØLING</b>
<b>STATUS</b>
I fotostudie findes en aircondition enhed. Denne er vurderet som komfort køl og er derfor ikke medtaget i husets energiberegning.

## VARMEANLÆG

### VARMEANLÆG

**STATUS**

Ejendommen opvarmes med direkte fjernvarme. Fjernvarmestik er placeret i kælderen

### VARMEPUMPER

**STATUS**

Der er ikke installeret varmepumpe.  
Beregninger viser at det ikke er rentabelt at etablere varmepumpe, da der er fjernvarme som varmekilde, hvorfor der ikke indgår et forslag herom i det færdige energimærke.

### SOLVARME

**STATUS**

Der er ikke installeret solvarmeanlæg.  
Beregninger viser at det ikke er rentabelt at etablere solvarmeanlæg, da der er fjernvarme som varmekilde, hvorfor der ikke indgår et sådant forslag i det færdige energimærke.

## VARMEFORDELING

### AUTOMATIK

**STATUS**

Der er ikke monteret automatik til styring af fremløbstemperaturen til centralvarmeinstallationen efter udetemperatur.

Der er på radiatorer monteret termostatventiler, der styres efter rumtemperaturen.

**RENOVERINGSFORSLAG**

Det anbefales en montere en udekompenserings styring på varmeanlægget, så det reguleres efter udetemperatur.

**ÅRLIG BESPARELSE**

1.969 kr.

**INVESTERING**

15.000 kr.

### VARMEFORDELING

**STATUS**

Den primære opvarmning af ejendommen sker via radiatorer i opvarmede rum. Varmefordelingsrør skønnes udført som to-strengs anlæg.

**Adresse**

Vesterbrogade 21  
7000 Fredericia

**Energimærkningsnummer**

311705175

**Gyldighedsperiode**

5. september 2023 - 5. september 2033

**Udarbejdet af**

Botjek A/S  
CVR-nr.: 30711602

## VARMT BRUGSVAND

### VARMTVANDSBEHOLDER

**STATUS**

Varmt brugsvand produceres via en uisoleret gennemstrømningsvandvarmer, fabrikat termix one. Vandvarmeren er placeret i kælder ved fjernvarme stik

**RENOVERINGSFORSLAG**

Efterisolering af gennemstrømningsvandvarmer med kappe.

**ÅRLIG BESPARELSE**

29 kr.

**INVESTERING**

## EL

### BELYSNING

**STATUS**

Der er opsat kompaktørarmaturer HF i gangarealet.

**RENOVERINGSFORSLAG**

Det anbefales at montere bevægelses meldere på belysning i trappeopgangen og i de forskellige kælderrum.

**ÅRLIG BESPARELSE**

1.261 kr.

**INVESTERING**

12.800 kr.

### SOLCELLER

**STATUS**

Der er ingen solceller på bygningen.

**RENOVERINGSFORSLAG**

Det anbefales at der monteres solceller af typen Monokrystallinsk silicium med et areal på ca. 22 m<sup>2</sup>. Solcellerne placeres mest muligt mod syd, og skygge fra træer og beplantninger skal så vidt mulig undgås. I dette forslag er der regnet med en placering mod vest i en vinkel på 25° på tilbygningens tag. Skygger fra eventuelle træer og beplantninger indgår ikke i beregningen. Det foreslåede anlæg er på ca. 4 kW.

Der er i forslaget ikke taget højde for eventuelle restriktioner i forhold til Planlovsbestemmelser herunder lokalplan m.v.

Inden montering skal det nærmere undersøges om taget er egnet til montage af solceller. Evt. øgede udgifter til tagforstærkning mm. er ikke indregnet i prisen. Modsat solvarme og varmepumpe, supplerer solceller strømforsyningen og ikke varmeforsyningen, hvis der ikke anvendes el til opvarmning af bygningen.

**ÅRLIG BESPARELSE**

4.452 kr.

**INVESTERING**

57.000 kr.

**Adresse**

Vesterbrogade 21  
7000 Fredericia

**Energimærkningsnummer**

311705175

**Gyldighedsperiode**

5. september 2023 - 5. september 2033

**Udarbejdet af**

Botjek A/S  
CVR-nr.: 30711602

**BELYSNING**

**STATUS**

Belysningsanlægget består af hovedsageligt af LED-spots  
Udvendige projektører er LED spots mod facade skilt.

**Adresse**

Vesterbrogade 21  
7000 Fredericia

**Energimærkningsnummer**

311705175

**Gyldighedsperiode**

5. september 2023 - 5. september 2033

**Udarbejdet af**

Botjek A/S  
CVR-nr.: 30711602

## ADRESSE

Vesterbrogade 21, 7000 Fredericia

## KOM-, EJD- OG BYGNINGSNR

607-117888-001

## BFE NR

5668948

## OPLYST FORBRUG INKL. MOMS OG AFGIFTER

Herunder vises det oplyste forbrug for afregningsperioderne.

## Primær opvarmning

Varmeudgifter	16.112 kr. i afregningsperioden
Fast afgift	0 kr. pr. år
Varmeforbrug	0,00 GJ fjernvarme (gj)
Aflæst periode	1. januar 2022 - 31. december 2022

## OPLYST FORBRUG OMREGNET TIL NORMALÅRS FORBRUG

Herunder vises det oplyste forbrug omregnet til et normalt gennemsnitsår. Det er normalårets forbrug, der kan sammenlignes med det beregnede forbrug.

Varmeudgifter	16.803 pr. år
Fast afgift	0 pr. år
Varmeudgift i alt	16.803 pr. år
Varmeforbrug	0,00 GJ fjernvarme (gj)
CO2 udledning	0,00 ton CO2 pr. år

## Adresse

Vesterbrogade 21  
7000 Fredericia

## Energimærkningsnummer

311705175

## Gyldighedsperiode

5. september 2023 - 5. september 2033

## Udarbejdet af

Botjek A/S  
CVR-nr.: 30711602

En bygning består af mange dele, der har betydning for bygningens energibehov. Figuren herunder giver en forklaring af de væsentligste dele på tværs af konstruktioner og installationer.



1

### Tag og loft

Bygningens øverste del af klimaskærmen, f.eks. et loftrum, et fladt tag eller et udnyttet tagrum.

2

### Ydervægge

Bygningens vægge ud mod det fri eller mod uopvarmede områder. Væggen kan være hule, massive eller lette ydervægge.

3

### Kælderydervægge

Bygningens kælderydervægge, som vender mod jorden.

4

### Kældergulv

Bygningens nederste del af klimaskærmen i bygninger med opvarmet kælder.

5

### Etageadskillelse og gulv

Bygningens nederste del af klimaskærmen, f.eks. terrændæk, gulv mod krybekælder eller etageadskillelse mod opvarmet kælder.

6

### Vinduer/døre

Bygningens facadevinduer og yderdøre.

7

### Ovenlys

Bygningens ovenlysvinduer.

8

### Ventilation

Bygningens ventilationsanlæg og ventilationskanaler.

9

### Varmt brugsvand

Bygningens komponenter til varmt brugsvand, bl.a. varmtvandsrør og varmtvandsbeholder.

10

### Varmeanlæg

Bygningens varmeanlæg, f.eks. kedler, fjernvarme, ovne og varmepumper.

11

### Varmefordeling

Bygningens varmfordelingsanlæg, bl.a. varmeanlægget, varmerør og automatik.

12

### Solenergi

Bygningens solenergi, f.eks. solvarme og solceller.

13

### El og teknik

Bygningens driftsrelaterede el og teknik, f.eks. varmfordelingspumper, varmtvandspumper og vindmøller.

14

### Belysning

Bygningens belysning. Kun relevant ved energimærkning af store bygninger, som f.eks. etagebyggeri og erhverv.

#### Adresse

Vesterbrogade 21  
7000 Fredericia

#### Energimærkningsnummer

311705175

#### Gyldighedsperiode

5. september 2023 - 5. september 2033

#### Udarbejdet af

Botjek A/S  
CVR-nr.: 30711602

# ENERGIMÆRKE

FOR BOLIGEN

Vesterbrogade 21  
7000 Fredericia

Energimærkningen er baseret på beregnet forbrug



Energistyrelsen

Gyldig fra den 5. september 2023 til den 5. september 2033  
Energimærkningsnummer: 311705175