

ENERGIMÆRKNINGSRAPPORT

ENERGIMÆRKE OG FORSLAG TIL ENERGIFORBEDRINGER

Sag.nr. 50.48, Dalgasgade 21-25, 7400 Herning
Dalgasgade 21
7400 Herning

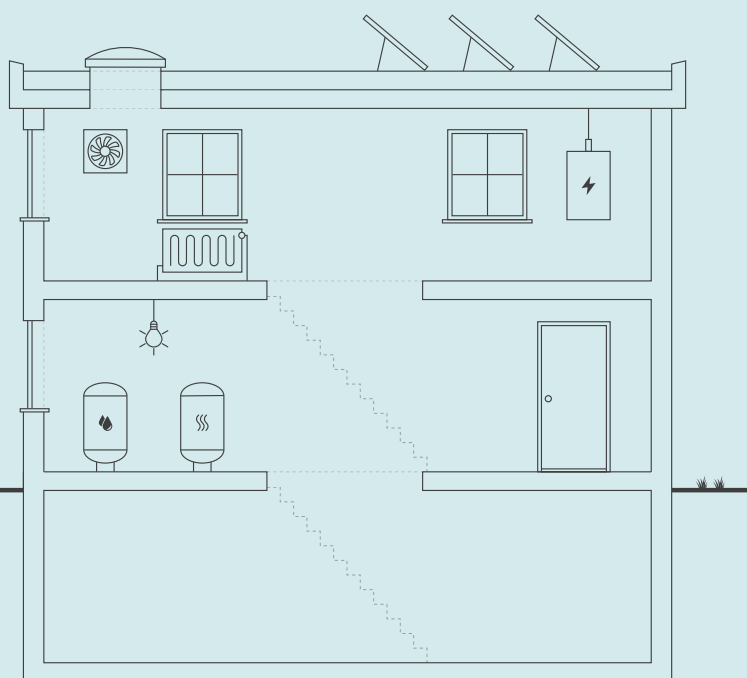

Skitsen illustrerer en generisk bygning, baseret på bygningens karaktertræk. Ikonforklaring kan ses under afsnittet IKONFORKLARING.

EKSISTERENDE BYGNINGER

Der eksisterer ikke anbefalede energibesparelsesforslag for din bygning. Der kan stadig være andre tiltag, som kan give mening, hvis der foretages anden renovering.

Energieffektivisering i bygninger er et område i udvikling, hvorfor det kan give mening, at forblive opdateret på området, da forslag der måske ikke er relevante i dag, kan blive både relevante og rentable senere.

Du kan læse mere om energieffektivisering af bygninger på Spareenergi.dk.

Bygningens varmeforbrug afhænger bl.a. af hvor godt huset er isoleret, hvor meget sol huset får, din opvarmningsform, dine vaner og hvor mange i bor i huset.

BYGNINGENS ENERGIFORBRUG*

	I DAG	EFTER RENTABLE TILTAG	DU SPARER ÅRLIGT
Fjernvarme	190.800 kr.	190.800 kr.	0 kr.
El til andet	270.500 kr.	270.500 kr.	0 kr.
Samlet energjudgift	461.300 kr.	461.300 kr.	0 kr.
Samlet CO2-udledning	52,01 ton	52,01 ton	0,00 ton

* Tallene er baseret på en standardiseret brug af bygningen. Se siden: FORMÅLET MED ENERGIMÆRKNINGEN.

BYGNINGENS PLACERING PÅ ENERGIMÆRKNINGSSKALAEN



På denne side kan du sammenligne økonomi og klimaeffekt for alle rapportens forbedringsforslag.

SIDE 2 - BILAG

ANDRE FORSLAG DER KAN VÆRE RENTABLE, HVIS DE UDFØRES SAMMEN MED ANDRE RENOVERINGER

RENOVERINGSFORSLAG	ÅRLIG BESPARELSE*	INVESTERING	REDUKTION I ÅRLIGT UDLEDT CO ₂
BELYSNING Belysningen tagetage/etagerum mm: Monter lys med bevægelses styring og LED	900 kr.		136 kg CO ₂

* Tallene er baseret på en standardiseret brug af bygningen. Se siden: FORMÅLET MED ENERGIMÆRKNINGEN.

RÅD OM FINANSIERING

Der eksisterer flere offentlige tilskudspuljer, hvorfra det er muligt at ansøge om tilskud til energirenoveringer. Hold dig opdateret om eksisterende tilskudspuljer på www.spareenergi.dk.

Flere banker tilbyder klima- og energieffektiviseringslån med lav rente. Ring til din bank og hør, hvad de kan tilbyde.

HJÆLP TIL GENNEMFØRELSE AF ENERGIBESPARELSER

Energikonsulenten kan fortælle dig, hvilke forudsætninger der ligger til grund for de enkelte forbedringsforslag.

På spareenergi.dk kan du læse mere om energirenoveringer og finde inspiration og hjælp til at igangsætte en energirenovering. Find f.eks. Bygningsguiden, hvor vi har samlet viden om de mest almindelige hustyper i Danmark – så du kan få overblik over, hvordan man opnår en bedre bolig, der både er energieffektiv, har et godt indeklima og er tidssvarende.

Adresse

Dalgasgade 21
7400 Herning

Energimærkningsnummer

311906620

Gyldighedsperiode

8. juni 2026 - 8. juni 2036

Udarbejdet af

Lemvig Arkitektkontor Aps
CVR-nr.: 41315733

FORMÅLET MED ENERGIMÆRKNINGEN

Energimærkning af bygninger har to formål: Mærkningen synliggør bygningens beregnede energibehov og er derfor en form for varedeklaration, når en bygning sælges eller udlejes. På baggrund af det beregnede energibehov tildeles boligen en karakter på energimærkningskalaen fra A2020 til G.

Rapporten giver et overblik over de energimæssige forbedringer af bygningen, som er rentable at gennemføre eller kan være rentable, hvis de udføres sammen med andre renoveringer. Rapporten beskriver hvad forbedringerne går ud på, hvad de koster at gennemføre, hvor meget energi og CO2 man sparer, og hvor stor besparelse der kan opnås på el- og varmeregninger ud fra det beregnede energibehov.

DERFOR SKAL DU GENNEMFØRE ENERGIFORBEDRINGER:



BEDRE INDEKLIMA

Energiforbedringer kan have en positiv betydning for indeklimaet.



VARMERE OVERFLADER

Bygningen bliver bedre til at holde på varmen, så det er muligt at udnytte flere områder i bygningen, der før var for kolde.



ØGET KOMFORT

Det bliver nemmere at opretholde den rette temperatur i bygning, så den bliver rarere at være i.



MINDRE TRÆK

Bygningen bliver tættere, så det ikke længere trækker fra de steder, hvor brugerne før var generet af kulde og træk.

Det beregnede energibehov er en ret præcis indikator for bygningens energimæssige kvalitet – i modsætning til det faktiske forbrug, som naturligvis er stærkt afhængigt både af vejret og af de vaner, som bygningens brugere har. Nogle sparer på varmen, mens andre fyrer for åbne vinduer eller bruger store mængder varmt vand.

For at kunne sammenligne bygningers energimæssige kvalitet, beregnes bygningens beregnede energibehov ud fra en række standardantagelser for vej, familiestørrelse, indendørstemperatur, adfærd m.v. Nedenfor ses de mest centrale antagelser for det beregnede energibehov.

FIRE ÅRSAGER TIL AT BYGNINGENS FAKTISKE VARMEREGNING KAN AFVIGE FRA DET BEREGNEDNE ENERGIBEHOV I RAPPORTEN:



BRUG AF BYGNINGEN

Der antages en gennemsnitlig anvendelse af bygningen ift. brugere, drift og apparater. Det faktiske varmeforbrug kan afvige, hvis bygningen har et andet brugsmønster.



INDENDØRSTEMPERATUR

Der antages en konstant opvarmning af bygningen til 20°C. Den faktiske varmeregning kan afvige hvis brugerne ønsker en højere eller lavere temperatur.



VARMTVANDSFORBRUG

Der antages et gennemsnitligt forbrug af varmt vand relativt til bygningens størrelse. Den faktiske varmeregning kan afvige, hvis brugerne bruger mere eller mindre varmt vand.



VEJRFORHOLD

Der antages gennemsnitlige vejrforhold. Den faktiske varmeregning kan afvige, hvis vinteren er særlig varm eller kold.

Adresse

Dalgasgade 21
7400 Herning

Energimærkningsnummer

311906620

Gyldighedsperiode

8. juni 2026 - 8. juni 2036

Udarbejdet af

Lemvig Arkitektkontor Aps
CVR-nr.: 41315733



BYGNINGSBESKRIVELSE / Dalgasgade 21, 7400 Herning

ADRESSE

Dalgasgade 21, 7400 Herning

BYGNINGENS ANVENDELSE I FØLGE BBR

Bygning til kontor (321)

KOMMUNE NR. 657	BFE NR. 5697554	BYGNINGS NR. 3	BOLIGAREAL I BBR 0 m ²	ERHVERVSAREAL I BBR 6395 m ²
OPFØRELSESÅR 2010	OPVARMET BYGNINGSAREAL 4586 m ²	HERAF TAGETAGE OPVARMET 0 m ²	HERAF KÆLDERETAGE OPVARMET 0 m ²	UOPVARMET KÆLDERETAGE 1663 m ²
ÅR FOR VÆSENTLIG RENOVERING Ikke angivet	VARMEFORSYNING Fjernvarme	SUPPLERENDE VARME Ingen		

B

ENERGIMÆRKE

B

ENERGIMÆRKE EFTER RENTABLE BESPARELSSESFORSLAG

B

ENERGIMÆRKE EFTER ALLE BESPARELSSESFORSLAG

BYGNINGENS BEREGNEDE ENERGIBEHOV

Opvarmning

FORSYNINGSFØRM Fjernvarme	VARMEBEHOV I kWh 169.510	OMREGNET TIL ENERGIENHED FOR FORSYNINGSFØRM 169.510 kWh fjernvarme
------------------------------	-----------------------------	---

Andre energibehov

EL TIL ANDET*	kWh
El til bygningsdrift	130.278
El til forbrug	77.795

*El til bygningsdrift er det elforbrug, der i beregningen går til installationer, f.eks. varmfordelingspumper, ventilation mv. El til forbrug dækker over et standardiseret, gennemsnitligt elforbrug til f.eks. hvidevarer, tv mv. El til forbrug påvirker ikke energimærkekaraktæren, men den varme der afgives fra elforbrugende udstyr reducerer bygningens beregnede varmebehov.

Adresse

Dalgasgade 21
7400 Herning

Energimærkningsnummer

311906620

Gyldighedsperiode

8. juni 2026 - 8. juni 2036

Udarbejdet af

Lemvig Arkitektkontor Aps
CVR-nr.: 41315733

ANVENDTE ENERGIPRISER INKL. AFGIFTER VED BEREGNING AF BESPARELSER

Anvendte energipriser ved beregning af energibesparelserne i denne rapport:

Fjernvarme

0,54 kr. pr. kWh

Fast afgift: 99.260 kr. pr. år

Elektricitet til andet end opvarmning

1,30 kr. pr. kWh

Alle anvendte priser er inkl. moms.

De angivne tilbagebetalingstider er beregnet som simpel tilbagebetalingstid, uden hensyn til renteudgifter og andre låneomkostninger.

De anviste energipriser er beregnet ud fra en række grundlæggende standardforudsætninger og vil kunne afvige i forhold til en kommende sammenligning med en årsopgørelse. En afvigelse kan eksempelvis være i forhold til det daglige brugsmønster, antal beboere eller de ønskede rumtemperaturer i bygningen på årsbasis.

Energipriserne har ingen indflydelse på energimærkets indplacering.

OPLYST FORBRUG INKL. MOMS OG AFGIFTER

Denne rapport indeholder ikke oplysninger om det faktiske forbrug, da det ikke er blevet gjort tilgængeligt for energikonsulenten ved udførelsen af energimærket.

FORBEHOLD FOR PRISER PÅ INVESTERING I ENERGIBESPARELSE

Energimærkets besparelsesforslag er baseret på energikonsulentens erfaring og vurdering. Før energibesparelsesforslagene iværksættes, bør der altid indhentes tilbud fra flere leverandører, da de angivne priser alene skal betragtes som vejledende. Desuden bør det undersøges om energiforbedringen kræver myndighedsgodkendelse.

Årligt abonnement for salg af el bør undersøges nærmere, da dette varierer meget på det frie el marked.

For en konkret vurdering af ejendommens isoleringsmæssige tilstand, skal der udføres destruktive indgreb i klimaskærmen.

DESTRUKTIVE UNDERSØGELSER

Der er i forbindelse med bygningsgennemgang ikke givet tilladelse til at foretage destruktive undersøgelser. Oplysning om isolering beror derfor på energikonsulentens skøn, tegningsmateriale og byggeskik.

FIRMA

Firmanummer: 600568

CVR-nummer: 41315733

Lemvig Arkitektkontor Aps
Industrivej 53
7620 Lemvig

cp@lemvig-arkitektkontor.dk
tlf. 96630599

Ved energikonsulent
Claus Pedersen

RAPPORTENS GYLDIGHED

Gyldig fra 8. juni 2026 til den 8. juni 2036

KLAGEMULIGHEDER

Tror du, der er fejl i rapporten, eller ønsker du at klage over energimærkningen, skal du rette henvendelse til det certificerede energimærkningsfirma, der har udarbejdet mærkningen.

Ejeren af bygningen eller enheden kan klage. Klagen skal være modtaget hos det certificerede energimærkningsfirma, senest:

- 1 år efter energimærkningsrapportens dato, eller
- 1 år efter bygningens overtagelsesdag, som er aftalt mellem sælger og køber, hvis bygningen efter indberetningen af energimærkningsrapporten har fået ny ejer - dog senest 6 år efter energimærkningsrapportens datering.

Reglerne om klageadgang står i gældende bekendtgørelse om energimærkning af bygninger. Klik ind på linket og læs mere om, hvordan du indgiver en klage.

<https://ens.dk/analyser-og-statistik/klagevejledning>

Det certificerede energimærkningsfirma behandler klagen og bør meddele sin skriftlige afgørelse af klagen inden for 4 uger.

BEHANDLING AF OPLYSNINGER

Energistyrelsen er ansvarlig for behandlingen af oplysninger om bygningen, herunder offentliggørelse af energimærkningsrapporten. Du kan læse mere om reglerne, samt hvordan vi behandler oplysninger på vores hjemmeside.

<https://ens.dk/analyser-og-statistik/lovgivning-om-energimaerkning>

Adresse

Dalgasgade 21
7400 Herning

Energimærkningsnummer

311906620

Gyldighedsperiode

8. juni 2026 - 8. juni 2036

Udarbejdet af

Lemvig Arkitektkontor Aps
CVR-nr.: 41315733

Energimærket er beregnet ud fra en standardiseret beregningsmetode, udviklet af Statens Byggeforsknings Institut, SBI. Det specifikke energibehov er et udtryk for bygningens energimæssige status og danner dermed grundlag for energimærket.

De opvarmede arealer er beregnet ud fra konsulentens registreringer, relevant tegnings materiale som er sammenholdt med BBR-oplysninger. Energimærket er beregnet på baggrund af markopmålinger, gennemgang af bygningskonstruktioner, relevante oplysninger fra ejendommens ejer, samt eventuelt tegnings materiale fra kommunens byggesagsarkiv. Hvor der ikke foreligger relevant tegnings materiale til at fastslå opbygningen af de lukkede konstruktioner/bygningsdele, vurderes isoleringsværdier for disse, ud fra et fagligt skøn, som er baseret på erfaring og byggeskik på opførelsestidspunktet. Der kan derfor være afvigelser mellem faktiske og skønnede forhold.

Bygningens energimæssige stand er generelt set ok, når alderen er taget i betragtning. Det er med de nuværende energipriser, ikke muligt at gennemføre nogle rentable energibesparende tiltag. Der er dog forslag til forbedring, der kan tages i betragtning, i forbindelse med almen bygningsmæssig vedligehold og renovering.

Medarbejder for ejer var tilstede ved besigtigelsen.

Der foreligger ikke et tidligere oplyst varmekonsum. Et oplyst varmekonsum har ikke indflydelse på energimærkets resultat eller på indplacering af energimærkningsbogstavet. Det oplyste varmekonsum er blot en indikation på hvordan brugsmønstret er/har været for den nuværende/tidligere ejer. Bygningens beregningsmæssige forbrug skal, i henhold til Energistyrelsens regler, afspejle bygningens energiforbrug, ud fra en standardiseret betragtning, og dermed ikke ud fra nuværende/tidligere bygningsejers energivaner. Der kan derfor være stor forskel mellem det beregnede og det fra bygningsejerens oplyste varmekonsum. Dette kan skyldes, at det aktuelle, daglige brugsmønster afviger fra Energistyrelsens standardiserede betragtninger, som f.eks. antal personer (som er 4 personer) og gennemsnitstemperaturer i bygningen på årsbasis.

Indtastningen af energimærket er foretaget af Oliver Iversen

KOMMENTARER TIL BYGNINGSBESKRIVELSEN

Det registrerede opvarmede etageareal stemmer rimeligt overens med oplysningerne i BBR-ejermeddelelsen.

Adresse

Dalgasgade 21
7400 Herning

Energimærkningsnummer

311906620

Gyldighedsperiode

8. juni 2026 - 8. juni 2036

Udarbejdet af

Lemvig Arkitektkontor Aps
CVR-nr.: 41315733

På de følgende sider kan du se en detaljeret beskrivelse af energitilstanden af din bygning, energikonsulentens forslag til energiforbedringer og tilhørende energiløsninger.

Nogle forbedringsforslag er rentable. Det betyder, at du sparer mere på dit energiforbrug inden for energiforbedringens levetid, end energiforbedringen koster at gennemføre.

De rentable forslag fremgår med en investeringspris.

Nogle forbedringsforslag kan med fordel overvejes ved renoveringer, eller hvis der er bygningsdele, der alligevel skal udskiftes. Investeringsprisen til forbedringsforslag ved renovering, er ikke angivet da investeringen vil afhænge af den konkrete renovering, som skal ske i forbindelse med besparelsesforslaget.

TAG OG LOFT

FLADT TAG

STATUS

Det flade tag skønnes isoleret med 250-270 mm isolering. Konstruktions- og isoleringsforhold er skønnet ud fra opførelsestidspunktet og tegningsmaterialet.

YDERVÆGGE

HULE YDERVÆGGE

STATUS

Ydervægge skønnes bestående af 20 cm massiv betonvæg med 200 mm isolering. Konstruktions- og isoleringsforhold er skønnet ud fra opførelsestidspunktet og tegningsmaterialet.

VINDUER, OVENLYS OG DØRE

FACADEVINDUER

STATUS

Vinduerne i ejendommen, er monteret med tolags energiruder og trelags energiruder.

OVENLYS

STATUS

Ovenlysvinduer i ejendommen, er monteret med tolags energiruder.

Adresse

Dalgasgade 21
7400 Herning

Energimærkningsnummer

311906620

Gyldighedsperiode

8. juni 2026 - 8. juni 2036

Udarbejdet af

Lemvig Arkitektkontor Aps
CVR-nr.: 41315733

YDERDØRE

STATUS

Yderdøre og terrassedøre i ejendommen, er monteret med tolags energiruder.

GULVE

ETAGEADSKILLELSE

STATUS

Gulv mod uopvarmet kælder af massiv beton, skønnes isoleret med 200 mm mineraluld. Konstruktions- og isoleringsforhold er skønnet ud fra opførelsestidspunktet og tegningsmaterialet.

VENTILATION

VENTILATION

STATUS

Bygningen er forsynet med 3 stk. ventilationsanlæg, der betjener hele bygningen og et udsugningsanlæg der betjener P-kælder. Den øvrige del af bygningen ventileres ved naturlig ventilation via tilfældige utætheder i klimaskærmen.

Ventilationsanlægget som betjener hele bygningen er placeret på tag over tårn og i hus på tagterrasse. Anlægget består af 3 anlæg i fabrikat Dantherm og SystemAir med roterende veksler og vandbåren varmeplade, som kører med variabel luftmængde. Anlægget vurderes at være i drift i brugstiden og styres via CTS-anlæg.

Anlæggets data er vurderet på baggrund af håndbog for energikonsulenter.

VENTILATIONSKANALER

STATUS

Ventilationskanaler og ventilationsanlæg i tårn er med isolerede flader.

Ventilationskanaler og ventilationsanlæg i skur på tagterrasse er med isolerede flader.

KØLING

STATUS

Bygningen er forsynet med køling som betjener hele bygningen. Køling sker via ventilationsanlægget via en direkte kølekreds. Anlægget af fabrikat Multikøl er placeret i skur på tagterrasse. Anlægget er fra opførelsen.

VARMEANLÆG

FJERNVARME

STATUS

Bygningen opvarmes med fjernvarme. Anlægget er udført med varmeveksler og indirekte centralvarmevand i fordelingsnettet.

VARMEPUMPER

STATUS

Der er ikke stillet forslag til varmepumpe, da dette, med bygningens eksisterende varmeanlæg og den dertilhørende energipris, ikke vil kunne medføre et fornuftigt og rentabelt forslag.

SOLVARME

STATUS

Der er ikke stillet forslag til solvarmeanlæg, da dette, med bygningens eksisterende varmeanlæg og den dertilhørende energipris, ikke vil kunne medføre et fornuftigt og rentabelt forslag.

VARMEFORDELING

VARMEFORDELING

STATUS

Den primære opvarmning af ejendommen sker via radiatorer i opvarmede rum. Varmefordelingsrør er udført som to-strengs anlæg.

VARMERØR

STATUS

Varmerørene skønnes isoleret med 50 mm isolering.

VARMEFORDELINGSPUMPER

Adresse

Dalgasgade 21
7400 Herning

Energimærkningsnummer

311906620

Gyldighedsperiode

8. juni 2026 - 8. juni 2036

Udarbejdet af

Lemvig Arkitektkontor Aps
CVR-nr.: 41315733

STATUS

I varmeanlægget er der monteret en fordelingspumpe, af fabrikat Grundfos, type Magna 25-100 180. Pumpen har en maksimal effekt på 185 Watt. En af pumperne forsyner rampen til p-kælderen.

I varmeanlægget er der monteret en fordelingspumpe, af fabrikat Grundfos, type Alpha 2 25-40 180. Pumpen har en maksimal effekt på 18 Watt.

I varmeanlægget er der monteret en fordelingspumpe, af fabrikat Grundfos, type Magna3 32-100 180. Pumpen har en maksimal effekt på 171 Watt.

I ventilationsanlægget (kølevand) er der monteret en fordelingspumpe, af fabrikat Grundfos, type Magna3 40-120. Pumpen har en maksimal effekt på 440 Watt.

I ventilationsanlægget (varmeblade) er der monteret en cirkulationspumpe, af fabrikat Grundfos, type Magna 50-120 F. Pumpen har en maksimal effekt på 35 Watt.

I ventilationsanlægget er der monteret en fordelingspumpe, af fabrikat Grundfos, type Alpha 2 25-40 180. Pumpen har en maksimal effekt på 18 Watt.

AUTOMATIK

STATUS

Der er monteret termostatventiler på alle radiatorer til regulering af korrekt rumtemperatur og returtermostater på gulvvarmen.

VARMT BRUGSVAND

VARMTVANDSRØR

STATUS

Tilslutningsrør til veklser. Rørene skønnes isoleret med 30 mm isolering.

Brugsvandsrør med cirkulation i opvarmet bygning og kælder er isoleret. Rørene skønnes isoleret med 30 mm isolering.

Brugsvandsrør med cirkulation i kælder. Rørene skønnes isoleret med 50 mm isolering.

VARMTVANDSPUMPER

STATUS

I brugsvandsanlægget er der monteret en cirkulationspumpe, af fabrikat Grundfos, type UP 15-14B 80 OEM. Pumpen har en maksimal effekt på 25 Watt.

I brugsvandsanlægget er der monteret en cirkulationspumpe, af fabrikat Grundfos, type Alpha 2 20-40 N 150. Pumpen har en maksimal effekt på 22 Watt.

Adresse

Dalgasgade 21
7400 Herning

Energimærkningsnummer

311906620

Gyldighedsperiode

8. juni 2026 - 8. juni 2036

Udarbejdet af

Lemvig Arkitektkontor Aps
CVR-nr.: 41315733

VARMTVANDSBEHOLDER

STATUS

Varmt brugsvand produceres via 2 stk. gennemstrømningsvekslere, fabrikat Termix. Vekslerne er placeret i teknikrum i kælderen.

EL

BELYSNING

STATUS

Belysningen i storrumskontorer består af LED belysning. Belysningen styres med bevægelsesmeldere og efter dagslyset i lokalet.

Belysningen i trapperum består af LED belysning. Belysningen styres med bevægelsesmeldere

Belysningen i forrum ved elevator består af LED belysning. Belysningen styres med bevægelsesmeldere

Belysning i anretterkøkken består af LED belysning. Der er ingen styring ved bevægelsesmeldere.

Belysningen i tagetage/etagerum mm.

Består af 1-rørs armaturer med T5 lysstofrør. Lyset tændes og slukkes manuelt.

Belysningen i mødelokaler består af LED belysning. Belysningen styres med bevægelsesmeldere

Belysning i toiletter består af LED belysning. Der er ingen styring ved bevægelsesmeldere.

Belysning i kantine består af LED belysning. Der er ingen styring ved bevægelsesmeldere.

Belysning i kælderen består af 1-rørs armaturer. Belysningen styres med bevægelsesmeldere.

Belysning i teknikrum består af 1-rørs armaturer. Der er ingen styring ved bevægelsesmeldere

RENOVERINGSFORSLAG

Belysningen tagetage/etagerum mm.

Det anbefales i tagetage/etagerum med ældre T5 lysstofrør at skifte til LED, samt montere styring af belysningen .

ÅRLIG BESPARELSE

900 kr.

INVESTERING

SOLCELLER

STATUS

Der er ingen solceller på bygningen.

Adresse

Dalgasgade 21
7400 Herning

Energimærkningsnummer

311906620

Gyldighedsperiode

8. juni 2026 - 8. juni 2036

Udarbejdet af

Lemvig Arkitektkontor Aps
CVR-nr.: 41315733

En bygning består af mange dele, der har betydning for bygningens energibehov. Figuren herunder giver en forklaring af de væsentligste dele på tværs af konstruktioner og installationer.

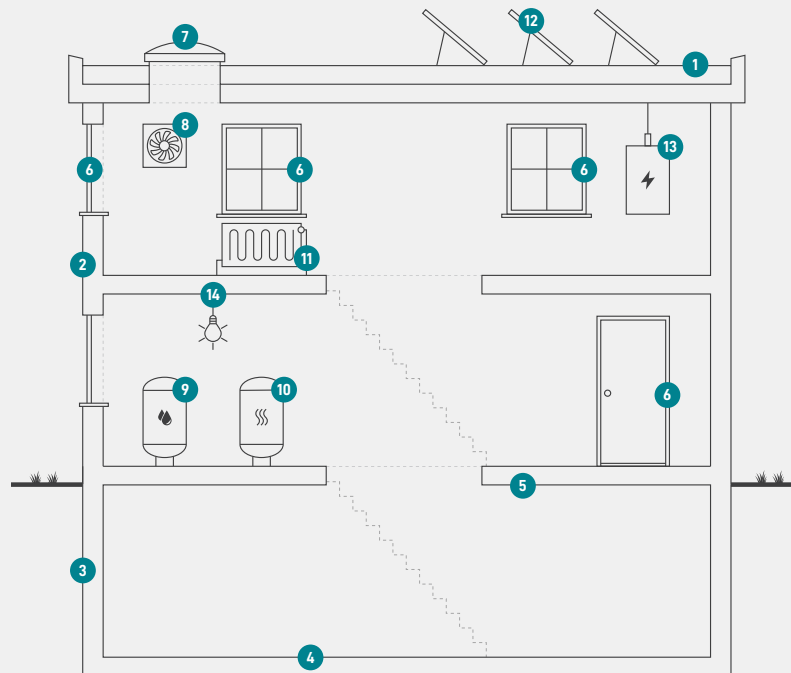

1

Tag og loft

Bygningens øverste del af klimaskærmen, f.eks. et loftrum, et fladt tag eller et udnyttet tagrum.

2

Ydervægge

Bygningens vægge ud mod det fri eller mod uopvarmede områder. Væggen kan være hule, massive eller lette ydervægge.

3

Kælderydervægge

Bygningens kælderydervægge, som vender mod jorden.

4

Kældergulv

Bygningens nederste del af klimaskærmen i bygninger med opvarmet kælder.

5

Etageadskillelse og gulv

Bygningens nederste del af klimaskærmen, f.eks. terrændæk, gulv mod krybekælder eller etageadskillelse mod opvarmet kælder.

6

Vinduer/døre

Bygningens facadevinduer og yderdøre.

7

Ovenlys

Bygningens ovenlysvinduer.

8

Ventilation

Bygningens ventilationsanlæg og ventilationskanaler.

9

Varmt brugsvand

Bygningens komponenter til varmt brugsvand, bl.a. varmtvandsrør og varmtvandsbeholder.

10

Varmeanlæg

Bygningens varmeanlæg, f.eks. kedler, fjernvarme, ovne og varmepumper.

11

Varmefordeling

Bygningens varmfordelingsanlæg, bl.a. varmeanlægget, varmerør og automatik.

12

Solenergi

Bygningens solenergi, f.eks. solvarme og solceller.

13

El og teknik

Bygningens driftsrelaterede el og teknik, f.eks. varmfordelingspumper, varmtvandspumper og vindmøller.

14

Belysning

Bygningens belysning. Kun relevant ved energimærkning af store bygninger, som f.eks. etagebyggeri og erhverv.

Adresse

Dalgasgade 21
7400 Herning

Energimærkningsnummer

311906620

Gyldighedsperiode

8. juni 2026 - 8. juni 2036

Udarbejdet af

Lemvig Arkitektkontor Aps
CVR-nr.: 41315733

ENERGIMÆRKE

FOR BYGNINGEN

**Sag.nr. 50.48, Dalgasgade 21-25, 7400 Herning
Dalgasgade 21
7400 Herning**

Større bygninger over 600 m², der ofte besøges af offentligheden, er pålagt til enhver tid, at synliggøre energimærkningscertifikatet for brugerne af bygningen.

Energimærkningen er baseret på beregnet forbrug



Energistyrelsen

Gyldig fra den 8. juni 2026 til den 8. juni 2036
Energimærkningsnummer: 311906620