

ENERGIMÆRKNINGSRAPPORT

ENERGIMÆRKE OG FORSLAG TIL ENERGIFORBEDRINGER

Hiort Lorenzens Vej 65
6100 Haderslev

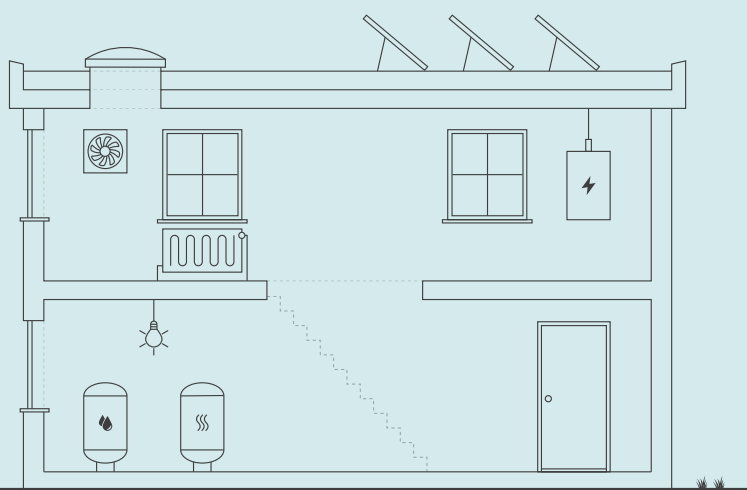

Skitsen illustrerer en generisk bygning, baseret på bygningens karaktertræk. Ikonforklaring kan ses under afsnittet IKONFORKLARING.

EKSISTERENDE BYGNINGER

Der eksisterer ikke anbefalede energibesparelsesforslag for din bygning. Der kan stadig være andre tiltag, som kan give mening, hvis der foretages anden renovering.

Energieffektivisering i bygninger er et område i udvikling, hvorfor det kan give mening, at forblive opdateret på området, da forslag der måske ikke er relevante i dag, kan blive både relevante og rentable senere.

Du kan læse mere om energieffektivisering af bygninger på Sparenergi.dk.

Bygningens varmeforbrug afhænger bl.a. af hvor godt huset er isoleret, hvor meget sol huset får, din opvarmningsform, dine vaner og hvor mange i bor i huset.

BYGNINGENS ENERGIFORBRUG*

	I DAG	EFTER RENTABLE TILTAG	DU SPARER ÅRLIGT
Fjernvarme	30.100 kr.	30.100 kr.	0 kr.
El til andet	8.100 kr.	6.900 kr.	1.200 kr.
Samlet energjudgift	38.200 kr.	37.000 kr.	1.200 kr.
Samlet CO ₂ -udledning	4,91 ton	4,79 ton	0,12 ton

* Tallene er baseret på en standardiseret brug af bygningen. Se siden: FORMÅLET MED ENERGIMÆRKNINGEN.

BYGNINGENS PLACERING PÅ ENERGIMÆRKNINGSSKALAEN



Adresse

Hiort Lorenzens Vej 65
6100 Haderslev

Energimærkningsnummer

311560620

Gyldighedsperiode

9. november 2021 - 9. november 2031

Udarbejdet af

Kelstrupgaard VVS & Ingeniør
ApS
CVR-nr.: 30725700

På denne side kan du sammenligne økonomi og klimaeffekt for alle rapportens forbedringsforslag.

SIDE 2 - BILAG

RENTABLE RENOVERINGSFORSLAG			
RENOVERINGSFORSLAG	ÅRLIG BESPARELSE*	INVESTERING	REDUKTION I ÅRLIGT UDLEDT CO ₂
VARMEFORDELINGSPUMPER Ny varmefordelingspumpe	1.200 kr.	9.000 kr.	115 kg CO ₂
ANDRE FORSLAG DER KAN VÆRE RENTABLE, HVIS DE UDFØRES SAMMEN MED ANDRE RENOVERINGER			
FLADT TAG Udvendig efterisolering af flade tag med 250 mm.	5.200 kr.		699 kg CO ₂
FACAEVINDUER Udskiftning af eksisterende vinduer	3.100 kr.		421 kg CO ₂
YDERDØRE Udskiftning af eksisterende yderdør	500 kr.		59 kg CO ₂

* Tallene er baseret på en standardiseret brug af bygningen. Se siden: FORMÅLET MED ENERGIMÆRKNINGEN.

ENERGIPRISER

Svingende energipriser har ikke betydning for bygningens energimærke, men har indflydelse på energiokonomien anført på forsiden. Nogle energimærker er udarbejdet i perioder, hvor energipriserne har været betydeligt højere end andre. Ved høje energipriser kan værdien af besparelsesforslag blive større, hvilket betyder, at det kan give økonomisk mening at gennemføre flere forslag.

HJÆLP TIL Gennemførelse af energibesparelser og råd om finansiering

Energikonsulenten kan fortælle dig, hvilke forudsætninger der ligger til grund for de enkelte forbedringsforslag. På spareenergi.dk kan du læse mere om energirenoveringer og finde inspiration og hjælp til at igangsætte en energirenovering. Find f.eks. Bygningsguiden, hvor vi har samlet viden om de mest almindelige hustyper i Danmark – så du kan få overblik over, hvordan man opnår en bedre bolig, der både er energieffektiv, har et godt indeklima og er tidssvarende.

Kontakt din bank: Flere banker tilbyder klima- og energieffektiviseringslån med lav rente. Ring til din bank og hør hvad de kan tilbyde.

Adresse

Hiort Lorenzens Vej 65
6100 Haderslev

Energimærkningsnummer

311560620

Gyldighedsperiode

9. november 2021 - 9. november 2031

Udarbejdet af

Kelstrupgaard VVS & Ingeniør
ApS
CVR-nr.: 30725700

FORMÅLET MED ENERGIMÆRKNINGEN

Energimærkning af bygninger har to formål: Mærkningen synliggør bygningens beregnede energibehov og er derfor en form for varedeklaration, når en bygning sælges eller udlejes. På baggrund af det beregnede energibehov tildeles boligen en karakter på energimærkningskalaen fra A2020 til G.

Rapporten giver et overblik over de energimæssige forbedringer af bygningen, som er rentable at gennemføre eller kan være rentable, hvis de udføres sammen med andre renoveringer. Rapporten beskriver hvad forbedringerne går ud på, hvad de koster at gennemføre, hvor meget energi og CO2 man sparer, og hvor stor besparelse der kan opnås på el- og varmeregninger ud fra det beregnede energibehov.

DERFOR SKAL DU GENNEMFØRE ENERGIFORBEDRINGER:



BEDRE INDEKLIMA

Energiforbedringer kan have en positiv betydning for indeklimaet.



VARMERE OVERFLADER

Bygningen bliver bedre til at holde på varmen, så det er muligt at udnytte flere områder i bygningen, der før var for kolde.



ØGET KOMFORT

Det bliver nemmere at opretholde den rette temperatur i bygning, så den bliver rarere at være i.



MINDRE TRÆK

Bygningen bliver tættere, så det ikke længere trækker fra de steder, hvor brugerne før var generet af kulde og træk.

Det beregnede energibehov er en ret præcis indikator for bygningens energimæssige kvalitet – i modsætning til det faktiske forbrug, som naturligvis er stærkt afhængigt både af vejret og af de vaner, som bygningens brugere har. Nogle sparer på varmen, mens andre fyrer for åbne vinduer eller bruger store mængder varmt vand.

For at kunne sammenligne bygningers energimæssige kvalitet, beregnes bygningens beregnede energibehov ud fra en række standardantagelser for vejr, familiestørrelse, indendørstemperatur, adfærd m.v. Nedenfor ses de mest centrale antagelser for det beregnede energibehov.

FIRE ÅRSAGER TIL AT BYGNINGENS FAKTISKE VARMEREGNING KAN AFVIGE FRA DET BEREGNEDNE ENERGIBEHOV I RAPPORTEN:



BRUG AF BYGNINGEN

Der antages en gennemsnitlig anvendelse af bygningen ift. brugere, drift og apparater. Det faktiske varmeforbrug kan afvige, hvis bygningen har et andet brugsmønster.



INDENDØRSTEMPERATUR

Der antages en konstant opvarmning af bygningen til 20°C. Den faktiske varmeregning kan afvige hvis brugerne ønsker en højere eller lavere temperatur.



VARMTVANDSFORBRUG

Der antages et gennemsnitligt forbrug af varmt vand relativt til bygningens størrelse. Den faktiske varmeregning kan afvige, hvis brugerne bruger mere eller mindre varmt vand.



VEJRFORHOLD

Der antages gennemsnitlige vejrforhold. Den faktiske varmeregning kan afvige, hvis vinteren er særlig varm eller kold.

Adresse

Hiort Lorenzens Vej 65
6100 Haderslev

Energimærkningsnummer

311560620

Gyldighedsperiode

9. november 2021 - 9. november 2031

Udarbejdet af

Kelstrupgaard VVS & Ingeniør
ApS
CVR-nr.: 30725700



BYGNINGSBESKRIVELSE / Hovedbygning

ADRESSE Hiort Lorenzens Vej 65, 6100 Haderslev		BBR NR. 510-10504-3	BFE NR. 5763712
BYGNINGENS ANVENDELSE I FØLGE BBR Restaurant, café og konferencecenter uden overnatning (333)			OPFØRELSESÅR 1964
ÅR FOR VÆSENTLIG RENOVERING 2020	VARMEFORSYNING Fjernvarme	SUPPLERENDE VARME Ingen	BOLIGAREAL I BBR 0 m ²
OPVARMET BYGNINGSAREAL 448 m ²	HERAF TAGETAGE OPVARMET 0 m ²	HERAF KÆLDERETAGE OPVARMET 0 m ²	ERHVERVSAREAL I BBR 448 m ²

C

ENERGIMÆRKE

C

ENERGIMÆRKE EFTER RENTABLE BESPARELSFORSLAG

B

ENERGIMÆRKE EFTER ALLE BESPARELSFORSLAG

BYGNINGENS BEREGNEDE ENERGIBEHOV**

Opvarmning

FORSYNINGSFORM	VARMEBEHOV I kWh	OMREGNET TIL ENERGIENHED FOR FORSYNINGSFORM
Fjernvarme	63.360	63.360 kWh fjernvarme

**Bygningens beregnede energibehov er i denne rapport tilføjet efter energimærkningen er indberettet. Tallene er baseret på de registrerede bygningsdata. Udseendet kan variere fra andre senere indberettede energimærkninger. Dette har ingen indflydelse på kvaliteten af data eller på energimærkningen generelt.

Andre energibehov

EL TIL ANDET*	kWh
El	4.002

*El til bygningsdrift er det elforbrug, der i beregningen går til installationer, f.eks. varmfordelingspumper, ventilation mv. El til forbrug dækker over et standardiseret, gennemsnitligt elforbrug til f.eks. hvidevarer, tv mv. El til forbrug påvirker ikke energimærkekaraktæren, men den varme der afgives fra elforbrugende udstyr reducerer bygningens beregnede varmebehov.

Adresse

Hiort Lorenzens Vej 65
6100 Haderslev

Energimærkningsnummer

311560620

Gyldighedsperiode

9. november 2021 - 9. november 2031

Udarbejdet af

Kelstrupgaard VVS & Ingeniør
ApS
CVR-nr.: 30725700

ANVENDTE ENERGIPRISER INKL. AFGIFTER VED BEREGNING AF BESPARELSER

Anvendte energipriser ved beregning af energibesparelserne i denne rapport:

Fjernvarme
0,48 kr. pr. kWh

Elektricitet til andet end opvarmning
2,00 kr. pr. kWh

Alle anvendte priser er inkl. moms.

OPLYST FORBRUG INKL. MOMS OG AFGIFTER

Denne rapport indeholder ikke oplysninger om det faktiske forbrug, da det ikke er blevet gjort tilgængeligt for energikonsulenten ved udførelsen af energimærket.

FORBEHOLD FOR PRISER PÅ INVESTERING I ENERGIBESPARELSE

Energimærkets besparelsesforslag er baseret på energikonsulentens erfaring og vurdering. Før energibesparelsesforslagene iværksættes, bør der altid indhentes tilbud fra flere leverandører, da de angivne priser alene skal betragtes som vejledende. Desuden bør det undersøges om energiforbedringen kræver myndighedsgodkendelse.

Årligt abonnement for salg af el bør undersøges nærmere, da dette variere meget på det frie el marked.

For en konkret vurdering af ejendommens isoleringsmæssige tilstand, skal der udføres destruktive indgreb i klimaskærmen.

DESTRUKTIVE UNDERSØGELSER

Der er i forbindelse med bygningsbesigtigelsen ikke givet tilladelse til at foretage destruktive undersøgelser. Oplysning om isolering beror derfor på energikonsulentens skøn, tegningsmateriale og byggeskik.

FIRMA

Firmanummer: 600353
CVR-nummer: 30725700

Kelstrupgaard VVS & Ingeniør ApS
Kelstrupvej 33
4560 Vig

www.kelstrupgaard.dk
vvsing@mail.dk
tlf. 28303917

Ved energikonsulent
Allan Danielsen

RAPPORTENS GYLDIGHED

Gyldig fra 9. november 2021 til den 9. november 2031

KLAGEMULIGHEDER

Tror du, der er fejl i rapporten, eller ønsker du at klage over energimærkningen, skal du rette henvendelse til det certificerede energimærkningsfirma, der har udarbejdet mærkningen.

Ejeren af bygningen eller enheden kan klage. Klagen skal være modtaget hos det certificerede energimærkningsfirma, senest:

- 1 år efter energimærkningsrapportens dato, eller
- 1 år efter bygningens overtagelsesdag, som er aftalt mellem sælger og køber, hvis bygningen efter indberetningen af energimærkningsrapporten har fået ny ejer - dog senest 6 år efter energimærkningsrapportens datering.

Reglerne om klageadgang står i gældende bekendtgørelse om energimærkning af bygninger. Klik ind på linket og læs mere om, hvordan du indgiver en klage.

www.ens.dk/ansvarsomraader/energimaerkning-af-bygninger/klagevejledning

Det certificerede energimærkningsfirma behandler klagen og bør meddele sin skriftlige afgørelse af klagen inden for 4 uger.

BEHANDLING AF OPLYSNINGER

Energistyrelsen er ansvarlig for behandlingen af oplysninger om bygningen, herunder offentliggørelse af energimærkningsrapporten. Du kan læse mere om reglerne, samt hvordan vi behandler oplysninger på vores hjemmeside.

www.ens.dk/ansvarsomraader/energimaerkning-af-bygninger/lovgivning-om-energimaerkning

Adresse

Hiort Lorenzens Vej 65
6100 Haderslev

Energimærkningsnummer

311560620

Gyldighedsperiode

9. november 2021 - 9. november 2031

Udarbejdet af

Kelstrupgaard VVS & Ingeniør
ApS
CVR-nr.: 30725700

Bygningen indeholder festsal, vaskeri mm.
Ejendommen er ligger under Mariegården bygning 3 under adressen Thrigesvej 15-47A, 6100 Haderslev.

Hoved varme centralen ligger i bygning 1. og opvarmet med naturgas. Bygning 3 er en undercentral.

I tilknytning til festsalen er der et storkøkken med tilhørende kølerum. Alt er fra opførelsen.

Bygningens energimæssige stand er som ved opførelsen. Der er i energimærket flere forslag til energibesparende foranstaltninger, der kan udføres i forbindelse med renovering.
Bygningen indeholder festsal, vaskeri mm. i tilknytning til boligblokkene med adresserne Thrigesvej 15-47A, 6100 Haderslev.

I tilknytning til festsalen er der et storkøkken med tilhørende kølerum. Alt er fra opførelsen. Køkken og kølerum er ude af drift/defekt med henvisning til alderen.
Hele bygning regnes for opvarmet.

En del af bygningen er blevet efterisoleret i 2020 samt fået energiruder.

KOMMENTARER TIL BYGNINGSBESKRIVELSEN

Der vurderes at være overensstemmelse mellem BBR og faktiske forhold.

Adresse

Hiort Lorenzens Vej 65
6100 Haderslev

Energimærkningsnummer

311560620

Gyldighedsperiode

9. november 2021 - 9. november 2031

Udarbejdet af

Kelstrupgaard VVS & Ingeniør
ApS
CVR-nr.: 30725700

På de følgende sider kan du se en detaljeret beskrivelse af energitilstanden af din bygning, energikonsulentens forslag til energiforbedringer og tilhørende energiløsninger.

Nogle forbedringsforslag er rentable. Det betyder, at du sparer mere på dit energiforbrug inden for energiforbedringens levetid, end energiforbedringen koster at gennemføre.

De rentable forslag fremgår med en investeringspris.

Nogle forbedringsforslag kan med fordel overvejes ved renoveringer, eller hvis der er bygningsdele, der alligevel skal udskiftes. Investeringsprisen til forbedringsforslag ved renovering, er ikke angivet da investeringen vil afhænge af den konkrete renovering, som skal ske i forbindelse med besparelsesforslaget.

TAG OG LOFT

FLADT TAG

STATUS

Det flade tag (built-up tag) er isoleret med 100 mm mineraluld. Taget er formentlig fra opførelsen.

RENOVERINGSFORSLAG

Udvendig efterisolering af det eksisterende flade tag med 250 mm trædefast isolering samt ny 2-lags tagpapdækning. Den eksisterende ventilerede tagkonstruktion ændres til en ikke ventileret konstruktion (varmt tag). Da der kan være ophobet fugt i taget, skal den eksisterende ventilation normalt bevares i et år efter udførelsen af den udvendige merisolering, hvorefter ventilationsåbninger i udhæng mv. kan lukkes. Den gamle tagdækning skal nu fungere som ny dampbremse, og det er derfor vigtigt, at den er lufttæt. Ved ovenlys, hætter mv. skal den gamle tagdækning føres med op og inddækkes.

ÅRLIG BESPARELSE

5.200 kr.

INVESTERING

YDERVÆGGE

MASSIVE YDERVÆGGE

STATUS

Hule ydervægge er udført som 35 cm hulmur. Vægge består udvendigt og indvendigt af en halvstens teglmur. Hulrummet er isoleret med 125 mm mineraluld.

LETTE YDERVÆGGE

STATUS

Ydervægge er udført som let konstruktion med beklædning ud- og indvendig. Hulrum mellem beklædninger er isoleret med 250 mm mineraluld. Konstruktions- og isoleringsforhold er baseret på ejers oplysninger.

Adresse

Hiort Lorenzens Vej 65
6100 Haderslev

Energimærkningsnummer

311560620

Gyldighedsperiode

9. november 2021 - 9. november 2031

Udarbejdet af

Kelstrupgaard VVS & Ingeniør
ApS
CVR-nr.: 30725700

VINDUER, OVENLYS OG DØRE

FACADEVINDUER

STATUS

Faste vinduer med et fag. Vinduerne er monteret med etlags glasrude.

Faste vinduer med et fag. Vinduerne er monteret med tolags energirude med kold kant.

Oplukkelige vinduer med et fag. Vinduerne er monteret med trelags energirude.

Oplukkelige vinduer med et fag. Vinduerne er monteret med etlags glasrude.

Faste vinduer med et fag. Vinduerne er monteret med trelags energirude.

RENOVERINGSFORSLAG

Eksisterende enkeltfagsvinduer i fast ramme foreslås udskiftet til nye vinduer med energiruder, energiklasse A.

Eksisterende enkeltfagsvinduer med gående rammer foreslås udskiftet til nye vinduer med energiruder, energiklasse A.

ÅRLIG BESPARELSE

3.100 kr.

INVESTERING

YDERDØRE

STATUS

Yderdør med flere vinduesfag, monteret med tolags energiruder med kold kant.

Yderdør med enkeltfagsvindue, monteret med trelags energirude.

Yderdør med sideparti, monteret med etlags glasruder.

RENOVERINGSFORSLAG

Eksisterende yderdør med sideparti foreslås udskiftet til en ny, monteret med energiruder, energiklasse A.

ÅRLIG BESPARELSE

500 kr.

INVESTERING

GULVE

TERRÆNDÆK

STATUS

Terrændæk er udført af beton med slidlagsgulv. Gulvet er isoleret med 40 mm mineraluld/polystyrenplader under betonen.

Adresse

Hiort Lorenzens Vej 65
6100 Haderslev

Energimærkningsnummer

311560620

Gyldighedsperiode

9. november 2021 - 9. november 2031

Udarbejdet af

Kelstrupgaard VVS & Ingeniør
ApS
CVR-nr.: 30725700

LINJETAB VED FUNDAMENT

STATUS

Tegl-, letbeton-, letvæg, betonfundament, klinkegulv

VENTILATION

VENTILATION

STATUS

Der er naturlig ventilation i bygningen i form af oplukkelige vinduer/ventilationsåbninger. Bygningen vurderes at være normalt tæt.

INTERNT VARMETILSKUD

INTERNT VARMETILSKUD

STATUS

Internt varmetilskud for handel-, service- og erhvervsbyggeri

VARMEANLÆG

FJERNVARME

STATUS

Bygningen opvarmes med direkte fjernvarme. Forsynes via boligblokken ved siden af (Thrigesvej 15-47A)

VARMEPUMPER

STATUS

Der er ingen varmepumpe i bygningen.

SOLVARME

STATUS

Der er intet solvarmeanlæg på bygningen.

Adresse

Hiort Lorenzens Vej 65
6100 Haderslev

Energimærkningsnummer

311560620

Gyldighedsperiode

9. november 2021 - 9. november 2031

Udarbejdet af

Kelstrupgaard VVS & Ingeniør
ApS
CVR-nr.: 30725700

VARMEFORDELING

VARMEFORDELING

STATUS

Den primære opvarmning af ejendommen sker via radiatorer i alle opvarmede rum. Varmefordelingsrør er udført som to-strengs anlæg.

VARMERØR

STATUS

Varmefordelingsrør er fremført under gulve/i kanaler. Rørene skønnes isolerede med 20-30 mm isolering.

VARMEFORDELINGSPUMPER

STATUS

I varmeanlægget er der monteret en fordelingspumpe, af fabrikat Grundfos, type UPS 40-30F. Pumpen har en maksimal effekt på 150 Watt.

RENOVERINGSFORSLAG

Der foreslåes montage af ny varmfedelingspumpe. Det vurderes at den eksisterende Pumpe kan udskiftes til en mere effektiv fordelingspumpe.

ÅRLIG BESPARELSE

1.200 kr.

INVESTERING

9.000 kr.

AUTOMATIK

STATUS

Der er monteret termostatiske reguleringsventiler på alle radiatorer til regulering af korrekt rumtemperatur.

VARMT BRUGSVAND

VARMTVANDSRØR

STATUS

Brugsvandsrør og cirkulationsledning skønnes isoleret med 20 mm isolering.

Tilslutningsrør til varmtvandsbeholder er udført som 1 1/4" stålør. Rørene er isoleret med 40 mm isolering.

Adresse

Hiort Lorenzens Vej 65
6100 Haderslev

Energimærkningsnummer

311560620

Gyldighedsperiode

9. november 2021 - 9. november 2031

Udarbejdet af

Kelstrupgaard VVS & Ingeniør
ApS
CVR-nr.: 30725700

VARMTVANDSPUMPER

STATUS

I brugsvandsanlægget er der monteret en cirkulationspumpe, af fabrikat Grundfos, type Alpha 2. Pumpen har en maksimal effekt på 18 Watt.

VARMTVANDSBEHOLDER

STATUS

Varmt brugsvand produceres via brugsvandsveksler, fabrikat Termix

EL

BELYSNING

STATUS

Belysningen i gange og i festsal består af lamper/armaturer med en blanding af alm. glødepærer og sparepærer. Det anbefales, at der installeres sparepærer over alt.

Belysningen i køkken, kontor og undervisning består overvejende af lys-rørsarmaturer med 36 Watts rør.

SOLCELLER

STATUS

Der er ingen solceller på bygningen.

Adresse

Hiort Lorenzens Vej 65
6100 Haderslev

Energimærkningsnummer

311560620

Gyldighedsperiode

9. november 2021 - 9. november 2031

Udarbejdet af

Kelstrupgaard VVS & Ingeniør
ApS
CVR-nr.: 30725700

En bygning består af mange dele, der har betydning for bygningens energibehov. Figuren herunder giver en forklaring af de væsentligste dele på tværs af konstruktioner og installationer.

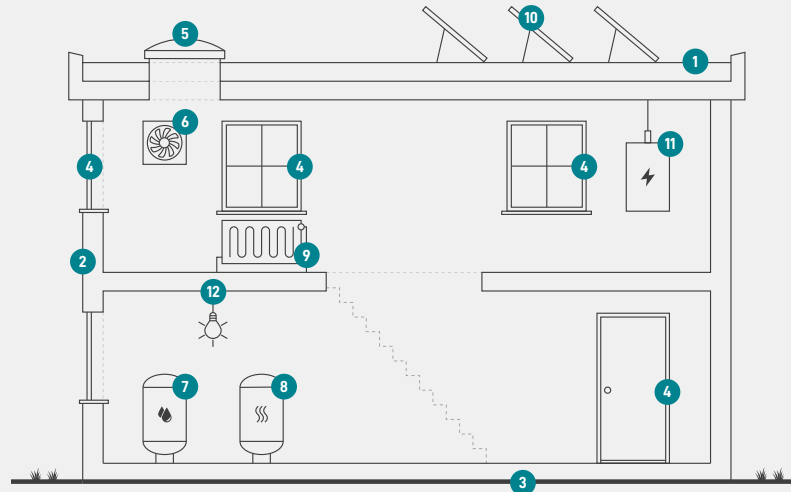

1

Tag og loft

Bygningens øverste del af klimaskærmen, f.eks. et loftrum, et fladt tag eller et udnyttet tagrum.

2

Ydervægge

Bygningens vægge ud mod det fri eller mod uopvarmede områder. Væggen kan være hule, massive eller lette ydervægge.

3

Etageadskillelse og gulv

Bygningens nederste del af klimaskærmen, f.eks. terrændæk, gulv mod krybekælder eller etageadskillelse mod uopvarmet kælder.

4

Vinduer/døre

Bygningens facadevinduer og yderdøre.

5

Ovenlys

Bygningens ovenlysvinduer.

6

Ventilation

Bygningens ventilationsanlæg og ventilationskanaler.

7

Varmt brugsvand

Bygningens komponenter til varmt brugsvand, bl.a. varmtvandsrør og varmtvandsbeholder.

8

Varmeanlæg

Bygningens varmeanlæg, f.eks. kedler, fjernvarme, ovne og varmepumper.

9

Varmefordeling

Bygningens varmfordelingsanlæg, bl.a. varmeanlægget, varmerør og automatik.

10

Solenergi

Bygningens solenergi, f.eks. solvarme og solceller.

11

El og teknik

Bygningens driftsrelaterede el og teknik, f.eks. varmfordelingspumper, varmtvandspumper og vindmøller.

12

Belysning

Bygningens belysning. Kun relevant ved energimærkning af store bygninger, som f.eks. etagebyggeri og erhverv.

Adresse

Hiort Lorenzens Vej 65
6100 Haderslev

Energimærkningsnummer

311560620

Gyldighedsperiode

9. november 2021 - 9. november 2031

Udarbejdet af

Kelstrupgaard VVS & Ingeniør
ApS
CVR-nr.: 30725700

ENERGIMÆRKE

FOR BYGNINGEN

**Hiort Lorenzens Vej 65
6100 Haderslev**

Større bygninger over 600 m², der ofte besøges af offentligheden, er pålagt til enhver tid, at synliggøre energimærkningscertifikatet for brugerne af bygningen.

Energimærkningen er baseret på beregnet forbrug



Energistyrelsen

Gyldig fra den 9. november 2021 til den 9. november 2031
Energimærkningsnummer: 311560620