



Energistyrelsen

DINE BYGNINGER
HAR ENERGIMÆRKE

C

ENERGIMÆRKNINGSRAPPORT

ENERGIMÆRKE OG FORSLAG TIL ENERGIFORBEDRINGER

Boligselskabet Arbejdernes Andels - og Boligforening, Varde,
Afdeling 11, Isbjerg Møllevvej 18-36, Hjortestien 35-41 og
Egernevej 55-61.
Isbjerg Møllevvej 18

Du betaler hvert år **1.900 kr.**
mere, end du behøver i energjudgifter*

ENERGIKONSULENTENS BEDSTE ANBEFALINGER

1 Bygning 1, 2 og 11: Montering af nye cirkulationspumper til varmt brugsvand

Årlig besparelse: 1.900 kr.
Investering: 11.000 kr.

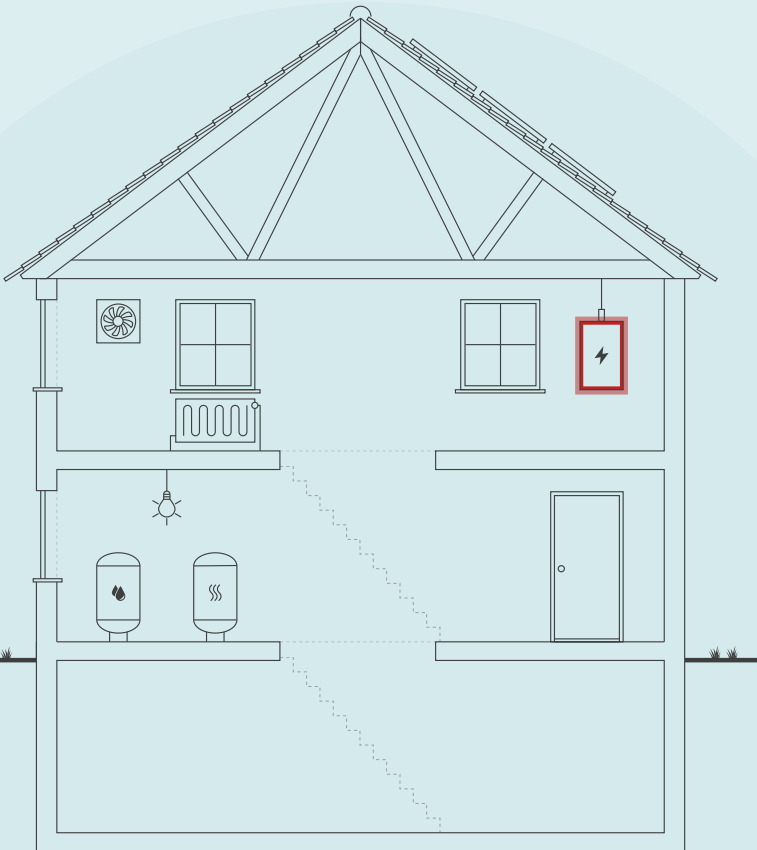

Skitsen illustrerer en generisk bygning, baseret på bygningens karaktertræk. Ikonforklaring kan ses under afsnittet IKONFORKLARING.

BYGNINGENS ENERGIFORBRUG*

	I DAG	EFTER RENTABLE TILTAG	DU SPARER ÅRLIGT
Fjernvarme	373.100 kr.	373.100 kr.	0 kr.
El til andet	189.700 kr.	187.800 kr.	1.900 kr.
Samlet energjudgift	562.800 kr.	560.900 kr.	1.900 kr.
Samlet CO2-udledning	40,39 ton	40,23 ton	0,16 ton

* Tallene er baseret på en standardiseret brug af bygningen. Se siden: FORMÅLET MED ENERGIMÆRKNINGEN.

BYGNINGENS PLACERING PÅ ENERGIMÆRKNINGSSKALAEN



Adresse

Isbjerg Møllevvej 18
6800 Varde

Energimærkningsnummer

311759938

Gyldighedsperiode

16. maj 2024 - 16. maj 2034

Udarbejdet af

Sweco Danmark A/S - LBF
CVR-nr.: 48233511

På denne side får du hjælp til at igangsætte de energiforbedringer, som energikonsulenten har fremhævet. Du kan sammenligne tiltagene på tværs af økonomi, klima og praktiske forhold, ligesom der til hvert forslag er en trinvis guide til at komme i gang med energiforbedringerne.

På de følgende sider i rapporten finder du detaljeret information om energikonsulentens forbedringsforslag.

ENERGIMÆRKNINGSRAPPORT

STATUS OG FORBEDRINGER

BYGNING 1, 2 OG 11: MONTERING AF NYE CIRKULATIONS-PUMPER TIL VARMT BRUGSVAND

- 1 Find en håndværker eller anden relevant fagperson som kan hjælpe dig med planlægning og udførelse af din energiforbedring.
- 2 På Spareenergi.dk kan du få inspiration til energiforbedringen om "Ny cirkulationspumpe"
- 3 Læs mere om den konkrete energiforbedring på www.spareenergi.dk/ny-cirkulationspumpe
- 4 Indhent et eller flere tilbud på energiforbedringen, udvælg den løsning, der passer dig bedst, og begynd din energiforbedring.



Besparelse
1.900 kr./årligt



CO2-reduktion
162 kg./årligt



Investering
11.000 kr.



Renoveringstid
Fra 1 uge til 2 uger

ENERGIPRISER

Svingende energipriser har ikke betydning for bygningens energimærke, men har indflydelse på energioekonomien anført på forsiden. Nogle energimærker er udarbejdet i perioder, hvor energipriserne har været betydeligt højere end andre. Ved høje energipriser kan værdien af besparelsesforslag blive større, hvilket betyder, at det kan give økonomisk mening at gennemføre flere forslag.

HJÆLP TIL GENNEMFØRELSE AF ENERGIBESPARELSER OG RÅD OM FINANSIERING

Energikonsulenten kan fortælle dig, hvilke forudsætninger der ligger til grund for de enkelte forbedringsforslag. På spareenergi.dk kan du læse mere om energirenoveringer og finde inspiration og hjælp til at igangsætte en energirenovering. Find f.eks. Bygningsguiden, hvor vi har samlet viden om de mest almindelige hustyper i Danmark – så du kan få overblik over, hvordan man opnår en bedre bolig, der både er energieffektiv, har et godt indeklima og er tidssvarende.

Kontakt din bank: Flere banker tilbyder klima- og energieffektiviseringslån med lav rente. Ring til din bank og hør hvad de kan tilbyde.

Adresse

Isbjerg Møllevvej 18
6800 Varde

Energimærkningsnummer

311759938

Gyldighedsperiode

16. maj 2024 - 16. maj 2034

Udarbejdet af

Sweco Danmark A/S - LBF
CVR-nr.: 48233511

På denne side kan du sammenligne økonomi og klimaeffekt for alle rapportens forbedringsforslag.

SIDE 3 - BILAG

RENTABLE RECOVERINGSFORSLAG			
RECOVERINGSFORSLAG	ÅRLIG BESPARELSE*	INVESTERING	REDUKTION I ÅRLIGT UDLEDT CO ₂
VARMTVANDSPUMPER Bygning 1, 2 og 11: Montering af nye cirkulationspumper til varmt brugsvand	1.900 kr.	11.000 kr.	162 kg CO ₂
ANDRE FORSLAG DER KAN VÆRE RENTABLE, HVIS DE UDFØRES SAMMEN MED ANDRE RECOVERINGER			
LOFTRUM Alle bygninger: Efterisolering af loftsrum med 150 mm isolering	11.500 kr.		854 kg CO ₂
FACADEVINDUER Alle bygninger: Udskiftning af eksisterende vinduer med 2-lags termoruder til vinduer med 3-lags energiruder	64.500 kr.		4.805 kg CO ₂
YDERDØRE Bygning 13 og 16: Udskiftning af eksisterende hoveddøre med 2-lags termoruder til hoveddøre med 3-lags energiruder	2.800 kr.		209 kg CO ₂
YDERDØRE Alle bygninger: Udskiftning af eksisterende terrassedøre med 2-lags termoruder til terrassedøre med 3-lags energiruder	11.900 kr.		884 kg CO ₂
VARMERØR Bygning 13 og 16: Teknikrum - Skur - Isolering af varmerør fra 20 mm til 50 mm isolering.	500 kr.		30 kg CO ₂

* Tallene er baseret på en standardiseret brug af bygningen. Se siden: FORMÅLET MED ENERGIMÆRKNINGEN.

Adresse

Isbjerg Møllevvej 18
6800 Varde

Energimærkningsnummer

311759938

Gyldighedsperiode

16. maj 2024 - 16. maj 2034

Udarbejdet af

Sweco Danmark A/S - LBF
CVR-nr.: 48233511

FORMÅLET MED ENERGIMÆRKNINGEN

Energimærkning af bygninger har to formål: Mærkningen synliggør bygningens beregnede energibehov og er derfor en form for varedeklaration, når en bygning sælges eller udlejes. På baggrund af det beregnede energibehov tildeles boligen en karakter på energimærkningskalaen fra A2020 til G.

Rapporten giver et overblik over de energimæssige forbedringer af bygningerne, som er rentable at gennemføre eller kan være rentable, hvis de udføres sammen med andre renoveringer. Rapporten beskriver hvad forbedringerne går ud på, hvad de koster at gennemføre, hvor meget energi og CO2 man sparer, og hvor stor besparelse der kan opnås på el- og varmeregninger ud fra det beregnede energibehov.

DERFOR SKAL DU GENNEMFØRE ENERGIFORBEDRINGER:



BEDRE INDEKLIMA

Energiforbedringer kan have en positiv betydning for indeklimaet.



VARMERE OVERFLADER

Bygningen bliver bedre til at holde på varmen, så det er muligt at udnytte flere områder i bygningen, der før var for kolde.



ØGET KOMFORT

Det bliver nemmere at opretholde den rette temperatur i bygning, så den bliver rarere at være i.



MINDRE TRÆK

Bygningen bliver tættere, så det ikke længere trækker fra de steder, hvor brugerne før var generet af kulde og træk.

Det beregnede energibehov er en ret præcis indikator for bygningens energimæssige kvalitet – i modsætning til det faktiske forbrug, som naturligvis er stærkt afhængigt både af vejret og af de vaner, som bygningens brugere har. Nogle sparer på varmen, mens andre fyrer for åbne vinduer eller bruger store mængder varmt vand.

For at kunne sammenligne bygningers energimæssige kvalitet, beregnes bygningens beregnede energibehov ud fra en række standardantagelser for vej, familiestørrelse, indendørstemperatur, adfærd m.v. Nedenfor ses de mest centrale antagelser for det beregnede energibehov.

FIRE ÅRSAGER TIL AT BYGNINGENS FAKTISKE VARMEREGNING KAN AFVIGE FRA DET BEREGNEDNE ENERGIBEHOV I RAPPORTEN:



BRUG AF BYGNINGEN

Der antages en gennemsnitlig anvendelse af bygningen ift. brugere, drift og apparater. Det faktiske varmeforbrug kan afvige, hvis bygningen har et andet brugsmønster.



INDENDØRSTEMPERATUR

Der antages en konstant opvarmning af bygningen til 20°C. Den faktiske varmeregning kan afvige hvis brugerne ønsker en højere eller lavere temperatur.



VARMTVANDSFORBRUG

Der antages et gennemsnitligt forbrug af varmt vand relativt til bygningens størrelse. Den faktiske varmeregning kan afvige, hvis brugerne bruger mere eller mindre varmt vand.



VEJRFORHOLD

Der antages gennemsnitlige vejrforhold. Den faktiske varmeregning kan afvige, hvis vinteren er særlig varm eller kold.

Adresse

Isbjerg Møllevvej 18
6800 Varde

Energimærkningsnummer

311759938

Gyldighedsperiode

16. maj 2024 - 16. maj 2034

Udarbejdet af

Sweco Danmark A/S - LBF
CVR-nr.: 48233511



BYGNINGSBESKRIVELSE / Isbjerg Møllevvej 18, th, 6800 Varde

ADRESSE

Isbjerg Møllevvej 18, th, 6800 Varde

BYGNINGENS ANVENDELSE I FØLGE BBR

Række-, kæde-, eller dobbelthus (lodret adskillelse mellem enhederne) (130)

KOMMUNE NR. 573	BFE NR. 7053165	BYGNINGS NR. 1	BOLIGAREAL I BBR 483 m ²	ERHVERVSAREAL I BBR 0 m ²
OPFØRELSESÅR 1965	OPVARMET BYGNINGSAREAL 485 m ²	HERAF TAGETAGE OPVARMET 0 m ²	HERAF KÆLDERETAGE OPVARMET 0 m ²	UOPVARMET KÆLDERETAGE 169,3 m ²
ÅR FOR VÆSENTLIG RENOVERING Ikke angivet	VARMEFORSYNING Fjernvarme	SUPPLERENDE VARME Ingen		

C

ENERGIMÆRKE

C

ENERGIMÆRKE EFTER RENTABLE BESPARELSFORSLAG

B

ENERGIMÆRKE EFTER ALLE BESPARELSFORSLAG

BYGNINGENS BEREGNEDE ENERGIBEHOV

Opvarmning

FORSYNINGSFORM Fjernvarme	VARMEBEHOV I kWh 72.640	OMREGNET TIL ENERGIENHED FOR FORSYNINGSFORM 72,64 MWh fjernvarme
------------------------------	----------------------------	---

Andre energibehov

EL TIL ANDET* El til bygningsdrift	kWh 285
El til forbrug	16.776

*El til bygningsdrift er det elforbrug, der i beregningen går til installationer, f.eks. varmfordelingspumper, ventilation mv. El til forbrug dækker over et standardiseret, gennemsnitligt elforbrug til f.eks. hvidevarer, tv mv. El til forbrug påvirker ikke energimærkekaraktæren, men den varme der afgives fra elforbrugende udstyr reducerer bygningens beregnede varmebehov.

Adresse

Isbjerg Møllevvej 18
6800 Varde

Energimærkningsnummer

311759938

Gyldighedsperiode

16. maj 2024 - 16. maj 2034

Udarbejdet af

Sweco Danmark A/S - LBF
CVR-nr.: 48233511

BYGNINGSBESKRIVELSE / Isbjerg Møllevvej 24, mf, 6800 Varde

ADRESSE

Isbjerg Møllevvej 24, mf, 6800 Varde

BYGNINGENS ANVENDELSE I FØLGE BBR

Række-, kæde-, eller dobbelthus (lodret adskillelse mellem enhederne) (130)

KOMMUNE NR. 573	BFE NR. 7053165	BYGNINGS NR. 2	BOLIGAREAL I BBR 483 m ²	ERHVERVSAREAL I BBR 0 m ²
OPFØRELSESÅR 1965	OPVARMET BYGNINGSAREAL 485 m ²	HERAF TAGETAGE OPVARMET 0 m ²	HERAF KÆLDERETAGE OPVARMET 0 m ²	UOPVARMET KÆLDERETAGE 169,3 m ²
ÅR FOR VÆSENTLIG RENOVERING Ikke angivet	VARMEFORSYNING Fjernvarme	SUPPLERENDE VARME Ingen		



ENERGIMÆRKE



ENERGIMÆRKE EFTER RENTABLE BESPARELSFORSLAG



ENERGIMÆRKE EFTER ALLE BESPARELSFORSLAG

BYGNINGENS BEREGNEDE ENERGIBEHOV

Opvarmning

FORSYNINGSFORM Fjernvarme	VARMEBEHOV I kWh 76.320	OMREGNET TIL ENERGIENHED FOR FORSYNINGSFORM 76,32 MWh fjernvarme
------------------------------	----------------------------	---

Andre energibehov

EL TIL ANDET* El til bygningsdrift	kWh 285
El til forbrug	16.776

*El til bygningsdrift er det elforbrug, der i beregningen går til installationer, f.eks. varmfordelingspumper, ventilation mv. El til forbrug dækker over et standardiseret, gennemsnitligt elforbrug til f.eks. hvidevarer, tv mv. El til forbrug påvirker ikke energimærkekarakteren, men den varme der afgives fra elforbrugende udstyr reducerer bygningens beregnede varmebehov.

BYGNINGSBESKRIVELSE / Isbjerg Møllevvej 30, th, 6800 Varde

ADRESSE

Isbjerg Møllevvej 30, th, 6800 Varde

BYGNINGENS ANVENDELSE I FØLGE BBR

Række-, kæde-, eller dobbelthus (lodret adskillelse mellem enhederne) (130)

KOMMUNE NR. 573	BFE NR. 7053165	BYGNINGS NR. 11	BOLIGAREAL I BBR 644 m ²	ERHVERVSAREAL I BBR 0 m ²
OPFØRELSESÅR 1972	OPVARMET BYGNINGSAREAL 646 m ²	HERAF TAGETAGE OPVARMET 0 m ²	HERAF KÆLDERETAGE OPVARMET 0 m ²	UOPVARMET KÆLDERETAGE 181,2 m ²
ÅR FOR VÆSENTLIG RENOVERING Ikke angivet	VARMEFORSYNING Fjernvarme	SUPPLERENDE VARME Ingen		



ENERGIMÆRKE



ENERGIMÆRKE EFTER RENTABLE BESPARELSFORSLAG



ENERGIMÆRKE EFTER ALLE BESPARELSFORSLAG

Adresse

Isbjerg Møllevvej 18
6800 Varde

Energimærkningsnummer

311759938

Gyldighedsperiode

16. maj 2024 - 16. maj 2034

Udarbejdet af

Sweco Danmark A/S - LBF
CVR-nr.: 48233511

BYGNINGENS BEREGNEDE ENERGIBEHOV

Opvarmning

FORSYNINGSFORM	VARMEBEHOV I kWh	OMREGNET TIL ENERGIEHED FOR FORSYNINGSFORM
Fjernvarme	97.320	97,32 MWh fjernvarme

Andre energibehov

EL TIL ANDET*	kWh
El til bygningsdrift	569
El til forbrug	21.711

*El til bygningsdrift er det elforbrug, der i beregningen går til installationer, f.eks. varmfordelingspumper, ventilation mv. El til forbrug dækker over et standardiseret, gennemsnitligt elforbrug til f.eks. hvidevarer, tv mv. El til forbrug påvirker ikke energimærkekarakteren, men den varme der afgives fra elforbrugende udstyr reducerer bygningens beregnede varmebehov.

BYGNINGSBESKRIVELSE / Hjortestien 35, 6800 Varde

ADRESSE

Hjortestien 35, 6800 Varde

BYGNINGENS ANVENDELSE I FØLGE BBR

Række-, kæde-, eller dobbelthus (lodret adskillelse mellem enhederne) (130)

KOMMUNE NR.	BFE NR.	BYGNINGS NR.	BOLIGAREAL I BBR	ERHVERVSAREAL I BBR
573	7053165	13	416 m ²	0 m ²
OPFØRELSESÅR	OPVARMET BYGNINGSAREAL	HERAF TAGETAGE OPVARMET	HERAF KÆLDERETAGE OPVARMET	UOPVARMET KÆLDERETAGE
1972	420 m ²	0 m ²	0 m ²	0 m ²
ÅR FOR VÆSENTLIG RENOVERING	VARMEFORSYNING	SUPPLERENDE VARME		
Ikke angivet	Fjernvarme	Ingen		



ENERGIMÆRKE



ENERGIMÆRKE EFTER RENTABLE BESPARELSESFORSLAG



ENERGIMÆRKE EFTER ALLE BESPARELSESFORSLAG

BYGNINGENS BEREGNEDE ENERGIBEHOV

Opvarmning

FORSYNINGSFORM	VARMEBEHOV I kWh	OMREGNET TIL ENERGIEHED FOR FORSYNINGSFORM
Fjernvarme	62.660	62,66 MWh fjernvarme

Andre energibehov

EL TIL ANDET*	kWh
El til bygningsdrift	158
El til forbrug	12.877

*El til bygningsdrift er det elforbrug, der i beregningen går til installationer, f.eks. varmfordelingspumper, ventilation mv. El til forbrug dækker over et standardiseret, gennemsnitligt elforbrug til f.eks. hvidevarer, tv mv. El til forbrug påvirker ikke energimærkekarakteren, men den varme der afgives fra elforbrugende udstyr reducerer bygningens beregnede varmebehov.

Adresse

Isbjerg Møllevvej 18
6800 Varde

Energimærkningsnummer

311759938

Gyldighedsperiode

16. maj 2024 - 16. maj 2034

Udarbejdet af

Sweco Danmark A/S - LBF
CVR-nr.: 48233511

BYGNINGSBESKRIVELSE / Egernevej 55, 6800 Varde

ADRESSE

Egernevej 55, 6800 Varde

BYGNINGENS ANVENDELSE I FØLGE BBR

Række-, kæde-, eller dobbelthus (lodret adskillelse mellem enhederne) (130)

KOMMUNE NR. 573	BFE NR. 7053165	BYGNINGS NR. 16	BOLIGAREAL I BBR 416 m ²	ERHVERVSAREAL I BBR 0 m ²
OPFØRELSESÅR 1972	OPVARMET BYGNINGSAREAL 420 m ²	HERAF TAGETAGE OPVARMET 0 m ²	HERAF KÆLDERETAGE OPVARMET 0 m ²	UOPVARMET KÆLDERETAGE 0 m ²
ÅR FOR VÆSENTLIG RENOVERING Ikke angivet	VARMEFORSYNING Fjernvarme	SUPPLERENDE VARME Ingen		



ENERGIMÆRKE



ENERGIMÆRKE EFTER RENTABLE BESPARELSFORSLAG



ENERGIMÆRKE EFTER ALLE BESPARELSFORSLAG

BYGNINGENS BEREGNEDE ENERGIBEHOV

Opvarmning

FORSYNINGSFORM Fjernvarme	VARMEBEHOV I kWh 62.460	OMREGNET TIL ENERGIENHED FOR FORSYNINGSFORM 62,46 MWh fjernvarme
------------------------------	----------------------------	---

Andre energibehov

EL TIL ANDET*	kWh
El til bygningsdrift	158
El til forbrug	12.877

*El til bygningsdrift er det elforbrug, der i beregningen går til installationer, f.eks. varmfordelingspumper, ventilation mv. El til forbrug dækker over et standardiseret, gennemsnitligt elforbrug til f.eks. hvidevarer, tv mv. El til forbrug påvirker ikke energimærkekaraktæren, men den varme der afgives fra elforbrugende udstyr reducerer bygningens beregnede varmebehov.

Adresse

Isbjerg Møllevvej 18
6800 Varde

Energimærkningsnummer

311759938

Gyldighedsperiode

16. maj 2024 - 16. maj 2034

Udarbejdet af

Sweco Danmark A/S - LBF
CVR-nr.: 48233511

ANVENDTE ENERGIPRISER INKL. AFGIFTER VED BEREGNING AF BESPARELSER

Anvendte energipriser ved beregning af energibesparelserne i denne rapport:

Fjernvarme

871 kr. pr. MWh

Fast afgift: 49.472 kr. pr. år

Elektricitet til andet end opvarmning

2,30 kr. pr. kWh

Fjernvarmeprisen er anvendt fra nyeste tariffblad af samme dato som energimærket er indberettet.

I rapporten er forudsat en pris på el på 2,3 kr. pr. kWh. Alle anvendte priser er inkl. moms, medmindre andet er angivet.

Der opleves omfattende udsving i energipriserne, hvorfor det altid anbefales at være ekstra opmærksom på den anvendte energipris i beregningen ift. dagsprisen. Det vil i de fleste tilfælde være påkrævet at opdatere rentabilitetsberegninger jf. gældende priser, for at få et reelt billede af besparelser ved energirenovering.

Priser på besparelsesforslag er kun overslag, det anbefales derfor at indhente konkrete tilbud. Overslagspriserne er indeholdende materialepris, timeløn, moms og afgifter. Eventuelle rådgiverhonorarer, stillads og lign. samt eventuelle udgifter til løbende drift- og vedligehold er ikke indeholdt.

OPLYST FORBRUG INKL. MOMS OG AFGIFTER

Denne rapport er udskrevet fra www.boligejer.dk, og er derfor tilgængelig for offentligheden. Hvis det faktiske energiforbrug i bygningen og omkostningerne til dækning af det, er registreret ved energimærkningen, fremgår det ikke i denne rapport, da oplysningerne er fortrolige for enfamiliehuse.

FORBEHOLD FOR PRISER PÅ INVESTERING I ENERGIBESPARELSE

Energimærkets besparelsesforslag er baseret på energikonsulentens erfaring og vurdering. Før energibesparelsesforslagene iværksættes, bør der altid indhentes tilbud fra flere leverandører, da de angivne priser alene skal betragtes som vejledende. Desuden bør det undersøges om energiforbedringen kræver myndighedsgodkendelse.

Årligt abonnement for salg af el bør undersøges nærmere, da dette varierer meget på det frie el marked.

For en konkret vurdering af ejendommens isoleringsmæssige tilstand, skal der udføres destruktive indgreb i klimaskærmen.

FIRMA

Firmanummer: 600582

CVR-nummer: 48233511

Sweco Danmark A/S - LBF

Willemoesgade 13

8200 Aarhus N

www.sweco.dk/

martin.dorsch@sweco.dk

tlf. 72 207 207

Ved energikonsulent
Martin Dorsch - EBD Odense

RAPPORTENS GYLDIGHED

Gyldig fra 16. maj 2024 til den 16. maj 2034

KLAGEMULIGHEDER

Tror du, der er fejl i rapporten, eller ønsker du at klage over energimærkningen, skal du rette henvendelse til det certificerede energimærkningsfirma, der har udarbejdet mærkningen.

Ejeren af bygningen eller enheden kan klage. Klagen skal være modtaget hos det certificerede energimærkningsfirma, senest:

- 1 år efter energimærkningsrapportens dato, eller
- 1 år efter bygningens overtagedesdag, som er aftalt mellem sælger og køber, hvis bygningen efter indberetningen af energimærkningsrapporten har fået ny ejer - dog senest 6 år efter energimærkningsrapportens datering.

Reglerne om klageadgang står i gældende bekendtgørelse om energimærkning af bygninger. Klik ind på linket og læs mere om, hvordan du indgiver en klage.

www.ens.dk/ansvarsomraader/energimaerkning-af-bygninger/klagevejledning

Det certificerede energimærkningsfirma behandler klagen og bør meddele sin skriftlige afgørelse af klagen inden for 4 uger.

Adresse

Isbjerg Møllevvej 18
6800 Varde

Energimærkningsnummer

311759938

Gyldighedsperiode

16. maj 2024 - 16. maj 2034

Udarbejdet af

Sweco Danmark A/S - LBF
CVR-nr.: 48233511

DESTRUKTIVE UNDERSØGELSER

Der er i forbindelse med bygningsgennemgang ikke givet tilladelse til at foretage destruktive undersøgelser. Oplysning om isolering beror derfor på energikonsulentens skøn, tegningsmateriale og byggeskik.

BEHANDLING AF OPLYSNINGER

Energistyrelsen er ansvarlig for behandlingen af oplysninger om bygningen, herunder offentliggørelse af energimærkningsrapporten. Du kan læse mere om reglerne, samt hvordan vi behandler oplysninger på vores hjemmeside.

www.ens.dk/ansvarsomraader/energimaerkning-af-bygninger/lovgivning-om-energimaerkning

Adresse

Isbjerg Møllevej 18
6800 Varde

Energimærkningsnummer

311759938

Gyldighedsperiode

16. maj 2024 - 16. maj 2034

Udarbejdet af

Sweco Danmark A/S - LBF
CVR-nr.: 48233511

Energimærkningsrapporten omfatter Boligselskabet Arbejdernes Andels -og Boligforening, Afdeling 11, Isbjerg Møllevej 18-36, Hjortestien 35-41 og Egernvej 55-61, 6800 Varde.

Energimærkningsrapporten omfatter følgende bygninger:

- Bygning 1: Isbjerg Møllevej 18-22.
- Bygning 2: Isbjerg Møllevej 24-28.
- Bygning 11: Isbjerg Møllevej 30-36.
- Bygning 13: Hjortestien 35-41.
- Bygning 16: Egernvej 55-61.

Jævnfør Håndbogen for energikonsulenter 2023 kapitel 4.4.2, kan rækkehuse energimærkes pr. bygning, såfremt følgende 6 betingelser er opfyldt:

1. Enheder i samme bygning
2. Har samme BBR-anvendelseskode, og anvendes til beboelse.
3. Har samme ejer.
4. Anvendes til udlejning, jf. § 7 i lov om fremme af energibesparelser i bygninger.
5. Har samme opvarmningsform.
6. Har ensartet klimaskærm.

Energikonsulenten har verificeret at alle 6 betingelser er opfyldt på denne bygning.

Afdelingen består af 38 rækkehuse og 10 etagebygninger med grønne områder mellem. Der er desuden et større fælleshus som er indrettet med vaskerum, og en bygning til driftspersonalets lokaler. I denne rapport er alle rækkehuse inkluderet.

Bygning 1 og 2 er opført i 1965, resten af bygningerne er opført i 1972 og jævnfør BBR ikke renoveret. Tegningsmateriale viser at terrændækket i alle badeværelser er renoveret i 2005 samt efterisolering af loftsrum. I bygning 1, 2 og 11 er der lavet en tilbygning i 1994.

Baggrunden for energimærkningen er besigtigelse af ejendommen, samt gennemgang af udleveret tegningsmateriale. Ved besigtigelsen er konstruktioner og isolering registreret og sammenholdt med tegningsmaterialet.

Energimærkningsrapporten er udført med baggrund i eksisterende tegninger. Tegningerne vurderes at være retvisende for bygningerne. Der er derfor ikke udført destruktive undersøgelser.

Energimærket er udarbejdet efter retningslinjerne for række-, kæde- og dobbelthuse i gældende Håndbog for Energikonsulenter.

Det anbefales altid at kontakte en rådgiver i forbindelse med konkret vurdering og projektering af forslagene indeholdt i dette energimærke. Forslagene bygger på en række standardforudsætninger og bør bl.a. vurderes yderligere i forhold til kommunale krav, matrikelgrænser, ejendommens bevaringsværdi, komfort, fugtforhold, brandkrav, automatik, statik/bæreevne, evt. miljøfarlige stoffer, arbejdsmiljøkrav m.m. (oplistning er ej udtømmende).

Besigtigelse og energimærke er udarbejdet af: Martin Dorsch.

Der er udført kvalitetskontrol af: Christian Arnth Nielsen.

Internt sagsnummer: 41005906 - 0385-011

Adresse

Isbjerg Møllevej 18
6800 Varde

Energimærkningsnummer

311759938

Gyldighedsperiode

16. maj 2024 - 16. maj 2034

Udarbejdet af

Sweco Danmark A/S - LBF
CVR-nr.: 48233511

KOMMENTARER TIL BYGNINGSBESKRIVELSEN

Bygning 1 og 2:

Det samlede boligareal i BBR-meddelelsen er 483 m².

Det samlede opvarmede areal er opmålt til 485 m².

Bygning 11:

Det samlede boligareal i BBR-meddelelsen er 644 m².

Det samlede opvarmede areal er opmålt til 646 m².

Bygning 13 og 16:

Det samlede boligareal i BBR-meddelelsen er 416 m².

Det samlede opvarmede areal er opmålt til 420 m².

Afvigelse mellem BBR og registreret areal er under 1%, hvilket er en acceptabel afvigelse.

Der regnes med opmålte arealer i energimærket.

Adresse

Isbjerg Møllevvej 18
6800 Varde

Energimærkningsnummer

311759938

Gyldighedsperiode

16. maj 2024 - 16. maj 2034

Udarbejdet af

Sweco Danmark A/S - LBF
CVR-nr.: 48233511

På de følgende sider kan du se en detaljeret beskrivelse af energitilstanden af dine bygninger, energikonsulentens forslag til energiforbedringer og tilhørende energiløsninger.

Nogle forbedringsforslag er rentable. Det betyder, at du sparer mere på dit energiforbrug inden for energiforbedringens levetid, end energiforbedringen koster at gennemføre.

De rentable forslag fremgår med en investeringspris.

Nogle forbedringsforslag kan med fordel overvejes ved renoveringer, eller hvis der er bygningsdele, der alligevel skal udskiftes. Investeringsprisen til forbedringsforslag ved renovering, er ikke angivet da investeringen vil afhænge af den konkrete renovering, som skal ske i forbindelse med besparelsesforslaget.

TAG OG LOFT

LOFTRUM

STATUS

Alle bygninger:
Loftsrum er ved besigtigelsen registreret isoleret med 250 mm isolering.

RENOVERINGSFORSLAG

Efterisolering af loftsrum med 150 mm isolering. Eksisterende isolering bevares, så der efter fremtidige forhold er isoleret med 400 mm. Eksisterende gangbro skal hæves til de nye isoleringsforhold. Tætheden af konstruktionen skal undersøges inden efterisolering, evt. ekstra omkostninger i forbindelse med dette er ikke med i overslagsprisen.

ÅRLIG BESPARELSE

11.500 kr.

INVESTERING

YDERVÆGGE

HULE YDERVÆGGE

STATUS

Alle bygninger:
Ydervæggen er udført som 350 mm hulmur. Bagmuren er ifølge tegningsmaterialet udført i tegl og hulrummet er isoleret med 125 mm isolering.

Bygning 1-2 og 11:

Ydervæggen i tilbygningen er udført som 350 mm hulmur. Bagmuren er ifølge tegningsmaterialet udført i letbeton og hulrummet er isoleret med 125 mm isolering.

Alle bygninger:

Ydervæggen er udført som 350 mm hulmur. Bagmuren er ifølge tegningsmaterialet udført i tegl og hulrummet er isoleret med 125 mm isolering.

Adresse

Isbjerg Møllevvej 18
6800 Varde

Energimærkningsnummer

311759938

Gyldighedsperiode

16. maj 2024 - 16. maj 2034

Udarbejdet af

Sweco Danmark A/S - LBF
CVR-nr.: 48233511

MASSIVE YDERVÆGGE

STATUS

Bygning 13 og 16:
Væggen mod cykel -og teknikrummet er udført som 360 mm massiv ydervæg af tegl. Konstruktionen er ifølge tegningsmaterialet massiv og uden isolering.

VINDUER, OVENLYS OG DØRE

FACADEVINDUER

STATUS

Alle bygninger:
Vinduerne er monteret med 2-lags termoruder, energiklasse F.

RENOVERINGSFORSLAG

Alle bygninger:
Eksisterende vinduer med 2-lags termoruder foreslås udskiftet til nye vinduer med 3-lags energiruder, energiklasse A.

ÅRLIG BESPARELSE

64.500 kr.

INVESTERING

YDERDØRE

STATUS

Bygning 1, 2 og 11:
Hoveddøre er monteret med 2-lags energiruder med varm kant.

Bygning 13 og 16:
Hoveddøre er monteret med 2-lags termoruder.

Alle bygninger:
Terrassedøre er monteret med 2-lags termoruder.

RENOVERINGSFORSLAG

Bygning 13 og 16:
Eksisterende hoveddøre med 2-lags termoruder foreslås udskiftet til nye hoveddøre med 3-lags energiruder.

ÅRLIG BESPARELSE

2.800 kr.

INVESTERING

RENOVERINGSFORSLAG

Alle bygninger:
Eksisterende terrassedøre med 2-lags termoruder foreslås udskiftet til nye terrassedøre med 3-lags energiruder.

ÅRLIG BESPARELSE

11.900 kr.

INVESTERING

Adresse

Isbjerg Møllevej 18
6800 Varde

Energimærkningsnummer

311759938

Gyldighedsperiode

16. maj 2024 - 16. maj 2034

Udarbejdet af

Sweco Danmark A/S - LBF
CVR-nr.: 48233511

GULVE

TERRÆNDÆK

STATUS

Alle bygninger:

Terrændækket er udført i beton. Gulve er udført som strøgulve, der ud fra tegningsmaterialet er isoleret med 50 mm isolering mellem strøer. Under betonen er gulvet isoleret med 100 mm letklinker.

Bygning 1-2 og 11:

Terrændækket i tilbygningen er udført i beton. Gulve er udført som strøgulve, der ud fra tegningsmaterialet er isoleret med 50 mm isolering mellem strøer. Under betonen er gulvet isoleret med 180 mm letklinker.

TERRÆNDÆK MED GULVVARME

STATUS

Alle bygninger:

Terrændækket i badeværelset er udført i beton. Gulvet er ifølge tegningsmaterialet isoleret med 225 mm isolering under betonen.

ETAGEADSKILLELSE

STATUS

Bygning 1-2 og 11:

Etageadskillelsen mod de uopvarmede kældere er udført i beton. Gulve er udført med strøgulve, som ud fra tegningsmaterialet er isoleret med 50 mm isolering mellem strøer.

VENTILATION

VENTILATION

STATUS

Alle bygninger:

Der er naturlig ventilation i alle bygningerne.

Bygningerne er normal tætte, da konstruktionssamlinger og fuger ved vindues- og døråbninger, samt tætningslister i vinduer og udvendige døre fremstår i god stand.

Adresse

Isbjerg Møllevvej 18
6800 Varde

Energimærkningsnummer

311759938

Gyldighedsperiode

16. maj 2024 - 16. maj 2034

Udarbejdet af

Sweco Danmark A/S - LBF
CVR-nr.: 48233511

VARMEANLÆG

FJERNVARME

STATUS

Alle bygninger:
Bygningen opvarmes med fjernvarme. Anlægget er udført som direkte fjernvarmeanlæg med fjernvarmevand i fordelingsnettet.

VARMEPUMPER

STATUS

Alle bygninger:
Der er ikke varmepumpe i bygningerne. Der er ikke stillet forslag til varmepumper, da ejendommen er tilkøbet fjernvarme, som energi- og samfundsøkonomisk anses for den bedste løsning.

SOLVARME

STATUS

Alle bygninger:
Der er ikke solvarmeanlæg i bygningerne. Der er ikke stillet forslag til solvarmeanlæg, da ejendommen er tilkøbet fjernvarme, som energi- og samfundsøkonomisk anses for den bedste løsning.

VARMEFORDELING

VARMEFORDELING

STATUS

Alle bygninger:
Den primære opvarmning af bygningerne sker via radiatorer i opvarmede rum. Der er gulvarme i alle badeværelser. Varmefordelingsrør er udført som 2-strengs anlæg.

VARMERØR

STATUS

Bygning 1, 2 og 11:
Varmørør ført i de uopvarmede kældere er udført som 3/4" stålør. Varmørørene er isoleret med 40 mm isolering.

Bygning 2:
Varmørør fra teknikrum i bygning 1 er udført som type DN 20, fremført i jorden i præisoleret kappe.

Bygning 13 og 16:
Varmørør i de uopvarmede teknikrum er udført som 1" stålør. Varmørørene er isoleret med 20 mm isolering.

Adresse

Isbjerg Møllevvej 18
6800 Varde

Energimærkningsnummer

311759938

Gyldighedsperiode

16. maj 2024 - 16. maj 2034

Udarbejdet af

Sweco Danmark A/S - LBF
CVR-nr.: 48233511

RENOVERINGSFORSLAG	ÅRLIG BESPARELSE	INVESTERING
Bygning 13 og 16: Isolering af varmerør i de uopvarmede teknikrum fra 20 mm op til 50 mm isolering, udført enten med rørskåle eller lamelmåtter. Prisen omfatter flytning af rør til at give plads til en øget isoleringstykkelse.	500 kr.	

AUTOMATIK

STATUS

Alle bygninger:

Der er monteret termostatiske reguleringsventiler på radiatorer til regulering af korrekt rumtemperatur og returventiler til gulvvarmen.

Alle bygninger:

Udenfor fyringssæsonen forudsættes det i beregningen, at varmeanlægget kan afbrydes ved lukning af ventiler.

VARMT BRUGSVAND

VARMTVANDSRØR

STATUS

Alle bygninger:

Tilslutningsrør til brugsvandsveksler er udført som 1" stålrør, isoleret med 40 mm isolering.

Bygning 1, 2 og 11 :

Brugsvandsrør i uopvarmet kælder er udført som 3/4" stålrør. Rørene er isoleret med 40 mm isolering.

Bygning 2:

Brugsvandsrør med cirkulation, fra teknikrum i bygning 1, er udført som type DN 20, fremført i jorden i præisoleret kappe.

Bygning 13 og 16:

Brugsvandsrør er ført i installationsskakt og udført som 1" stålrør. Rørene er isoleret med 20 mm isolering.

VARMTVANDSPUMPER

STATUS

Bygning 1 og 2:

Teknikrum - kælder i bygning 1 - På varmtvandsrør og cirkulationsledning er monteret en pumpe uden trinregulering med en effekt på 65 W. Pumpen er af fabrikat Grundfos UP 20-15 N. Pumpen cirkulerer varmt brugsvand til bygning 1 og 2.

Bygning 11:

Teknikrum - kælder - På varmtvandsrør og cirkulationsledning er monteret en pumpe uden trinregulering med en effekt

Adresse

Isbjerg Møllevej 18
6800 Varde

Energimærkningsnummer

311759938

Gyldighedsperiode

16. maj 2024 - 16. maj 2034

Udarbejdet af

Sweco Danmark A/S - LBF
CVR-nr.: 48233511

på 65 W. Pumpen er af fabrikat Grundfos UP 20-15 N. Pumpen cirkulerer varmt brugsvand til bygning 11.

Bygning 13 og 16:

Teknikrum - Cykelskur – På varmtvandsrør og cirkulationsledning er monteret en automatisk modulerende pumpe i hver bygning med en max-effekt på 18 W. Pumperne er af fabrikat Grundfos Alpha2 20-40 N. Pumper cirkulerer varmt brugsvand til henholdsvis bygning 13 og bygning 16.

RENOVERINGSFORSLAG

Bygning 1 og 2:

Teknikrum - kælder i bygning 1 - Der foreslås montage af ny pumpe til brugsvandscirkulation. Det vurderes at den eksisterende cirkulationspumpe kan udskiftes til en mere effektiv cirkulationspumpe, med en max-effekt på 18 W.

Bygning 11:

Teknikrum - kælder - Der foreslås montage af ny pumpe til brugsvandscirkulation. Det vurderes at den eksisterende cirkulationspumpe kan udskiftes til en mere effektiv cirkulationspumpe, med en max-effekt på 18 W.

ÅRLIG BESPARELSE

1.900 kr.

INVESTERING

11.000 kr.

VARMTVANDBEHOLDER

STATUS

Bygning 1 og 2:

Teknikrum - Kælder i bygning 1 - Varmt brugsvand produceres i et ladevekslersystem som består af en brugsvandsveksler, fabrikat Akva therm fra 2004, og en varmtvandsbeholder fabrikat Buderus type SU 300/1 fra 2004. Beholderen er på 300 liter og forsyner bygning 1 og 2, med varmt brugsvand

Bygning 11:

Teknikrum - Kælder - Varmt brugsvand produceres i et ladevekslersystem som består af en brugsvandsveksler, fabrikat Akva therm fra 2004, og en varmtvandsbeholder fabrikat Buderus type SU 300/1 fra 2004. Beholderen er på 300 liter og forsyner bygning 11, med varmt brugsvand

Bygning 13 og 16:

Teknikrum - Cykelskur - I hver bygninger bliver varmt brugsvand produceres via brugsvandsveksler, fabrikat Redan fra 2023 og 2022. Vekslerne er isoleret med 20 mm porskum/isolering og aluminiumskappe. Brugsvandsvekslere forsyner henholdsvis bygning 13 og bygning 16 med varmt brugsvand.

EL

BELYSNING

STATUS

Bygning 1, 2 og 3:

Kælder - Belysningen består af LED-armaturer der styres via bevægelsesmeldere.

Adresse

Isbjerg Møllevvej 18
6800 Varde

Energimærkningsnummer

311759938

Gyldighedsperiode

16. maj 2024 - 16. maj 2034

Udarbejdet af

Sweco Danmark A/S - LBF
CVR-nr.: 48233511

SOLCELLER

STATUS

Alle bygnigner:

Der er ikke solcelleanlæg på bygningerne. Der er ikke medtaget forslag på installation af solceller, i forhold til ejer/lejer forholdet. Ejer betaler installation, mens lejer får gevinsten.

Adresse

Isbjerg Møllevvej 18
6800 Varde

Energimærkningsnummer

311759938

Gyldighedsperiode

16. maj 2024 - 16. maj 2034

Udarbejdet af

Sweco Danmark A/S - LBF
CVR-nr.: 48233511

En bygning består af mange dele, der har betydning for bygningens energibehov. Figuren herunder giver en forklaring af de væsentligste dele på tværs af konstruktioner og installationer.

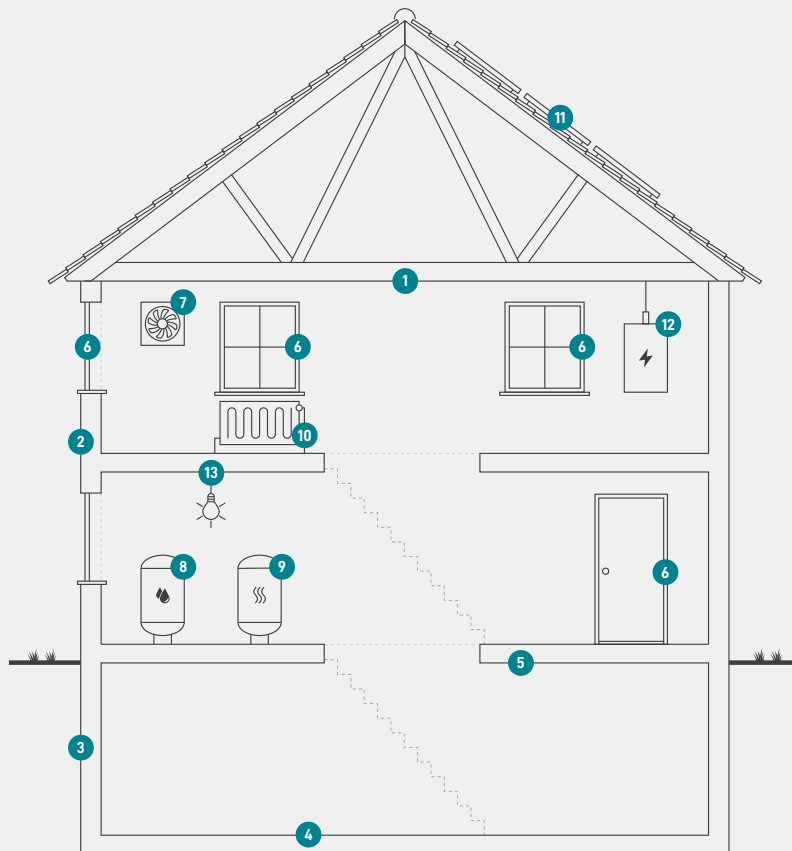

1
Tag og loft
Bygningens øverste del af klimaskærmen, f.eks. et loftrum, et fladt tag eller et udnyttet tagrum.

2
Ydervægge
Bygningens vægge ud mod det fri eller mod uopvarmede områder. Væggen kan være hule, massive eller lette ydervægge.

3
Kælderydervægge
Bygningens kælderydervægge, som vender mod jorden.

4
Kældergulv
Bygningens nederste del af klimaskærmen i bygninger med opvarmet kælder.

5
Etageadskillelse og gulv
Bygningens nederste del af klimaskærmen, f.eks. terrændæk, gulv mod krybekælder eller etageadskillelse mod opvarmet kælder.

6
Vinduer/døre
Bygningens facadevinduer og yderdøre.

7
Ventilation
Bygningens ventilationsanlæg og ventilationskanaler.

8
Varmt brugsvand
Bygningens komponenter til varmt brugsvand, bl.a. varmtvandsrør og varmtvandsbeholder.

9
Varmeanlæg
Bygningens varmeanlæg, f.eks. kedler, fjernvarme, ovne og varmepumper.

10
Varmefordeling
Bygningens varmfordelingsanlæg, bl.a. varmeanlægget, varmerør og automatik.

11
Varmeanlæg
Bygningens varmeanlæg, f.eks. kedler, fjernvarme, ovne og varmepumper.

12
El og teknik
Bygningens driftsrelaterede el og teknik, f.eks. varmfordelingspumper, varmtvandspumper og vindmøller.

13
Solenergi
Bygningens solenergi, f.eks. solvarme og solceller.

ENERGIMÆRKE

FOR BYGNINGEN

**Boligselskabet Arbejdernes Andels -og Boligforening, Varde, Afdeling
11, Isbjerg Møllevej 18-36, Hjortestien 35-41 og Egernvej 55-61.
Isbjerg Møllevej 18, th
6800 Varde**

Større bygninger over 600 m², der ofte besøges af offentligheden, er pålagt til enhver tid, at synliggøre energimærkningscertifikatet for brugerne af bygningen.

Energimærkningen er baseret på beregnet forbrug



Energistyrelsen

Gyldig fra den 16. maj 2024 til den 16. maj 2034
Energimærkningsnummer: 311759938

ENERGIMÆRKE

FOR BYGNINGEN

**Boligselskabet Arbejdernes Andels -og Boligforening, Varde, Afdeling
11, Isbjerg Møllevej 18-36, Hjortestien 35-41 og Egernvej 55-61.
Isbjerg Møllevej 24, mf
6800 Varde**

Større bygninger over 600 m², der ofte besøges af offentligheden, er pålagt til enhver tid, at synliggøre energimærkningscertifikatet for brugerne af bygningen.

Energimærkningen er baseret på beregnet forbrug



Energistyrelsen

Gyldig fra den 16. maj 2024 til den 16. maj 2034
Energimærkningsnummer: 311759938

ENERGIMÆRKE

FOR BYGNINGEN

**Boligselskabet Arbejdernes Andels -og Boligforening, Varde, Afdeling
11, Isbjerg Møllevvej 18-36, Hjortestien 35-41 og Egernvej 55-61.
Isbjerg Møllevvej 30, th
6800 Varde**

Større bygninger over 600 m², der ofte besøges af offentligheden, er pålagt til enhver tid, at synliggøre energimærkningscertifikatet for brugerne af bygningen.

Energimærkningen er baseret på beregnet forbrug



Energistyrelsen

Gyldig fra den 16. maj 2024 til den 16. maj 2034
Energimærkningsnummer: 311759938

ENERGIMÆRKE

FOR BYGNINGEN

**Boligselskabet Arbejdernes Andels -og Boligforening, Varde, Afdeling
11, Isbjerg Møllevej 18-36, Hjortestien 35-41 og Egernvej 55-61.
Hjortestien 35
6800 Varde**

Større bygninger over 600 m², der ofte besøges af offentligheden, er pålagt til enhver tid, at synliggøre energimærkningscertifikatet for brugerne af bygningen.

Energimærkningen er baseret på beregnet forbrug



Energistyrelsen

Gyldig fra den 16. maj 2024 til den 16. maj 2034
Energimærkningsnummer: 311759938

ENERGIMÆRKE

FOR BYGNINGEN

**Boligselskabet Arbejdernes Andels -og Boligforening, Varde, Afdeling
11, Isbjerg Møllevej 18-36, Hjortestien 35-41 og Egernevej 55-61.
Egernevej 55
6800 Varde**

Større bygninger over 600 m², der ofte besøges af offentligheden, er pålagt til enhver tid, at synliggøre energimærkningscertifikatet for brugerne af bygningen.

Energimærkningen er baseret på beregnet forbrug



Energistyrelsen

Gyldig fra den 16. maj 2024 til den 16. maj 2034
Energimærkningsnummer: 311759938