



Energistyrelsen

## ENERGIMÆRKNINGSRAPPORT

ENERGIMÆRKE OG FORSLAG TIL ENERGIFORBEDRINGER

Kongevejen 12  
4200 Slagelse

DIN BOLIG HAR  
ENERGIMÆRKE

C

Du betaler hvert år **3.700 kr.**  
mere, end du behøver i energjudgifter\*

### ENERGIKONSULENTENS BEDSTE ANBEFALINGER

#### 1 Montage af nyt solcelleanlæg.

Årlig besparelse: 3.700 kr.  
Investering: 29.200 kr.

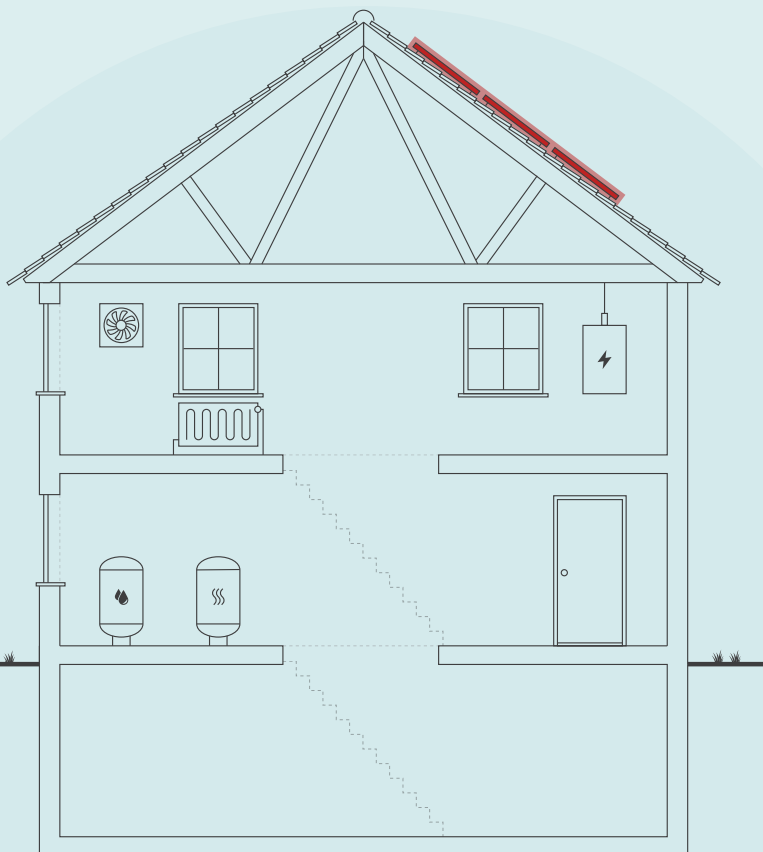

Skitsen illustrerer en generisk bygning, baseret på bygningens karaktertræk. Ikonforklaring kan ses under afsnittet IKONFORKLARING.

### DIT ÅRLIGE BESPARELSESPOTENTIALE\*

	I DAG	EFTER RENTABLE TILTAG	DU SPARER ÅRLIGT
Fjernvarme	28.800 kr.	28.800 kr.	0 kr.
El til andet	19.700 kr.	16.000 kr.	3.700 kr.
Overskud fra solceller	0 kr.	0 kr.	0 kr.
Samlet energjudgift	48.500 kr.	44.800 kr.	3.700 kr.
Samlet CO2-udledning	3,77 ton	3,37 ton	0,41 ton

\* Tallene er baseret på en standardiseret brug af bygningen. Se siden: FORMÅLET MED ENERGIMÆRKNINGEN.

### FORBEDRING AF ENERGIMÆRKET VED GENNEMFØRSEL AF ALLE RENTABLE FORSLAG:



#### Adresse

Kongevejen 12  
4200 Slagelse

#### Energimærkningsnummer

311805427

#### Gyldighedsperiode

10. januar 2025 - 10. januar 2035

#### Udarbejdet af

Energiingeniørerne ApS  
CVR-nr.: 35894675

På denne side får du hjælp til at igangsætte de energiforbedringer, som energikonsulenten har fremhævet. Du kan sammenligne tiltagene på tværs af økonomi, klima og praktiske forhold, ligesom der til hvert forslag er en trinvis guide til at komme i gang med energiforbedringerne.

På de følgende sider i rapporten finder du detaljeret information om energikonsulentens forbedringsforslag.

### MONTAGE AF NYT SOLCELLEANLÆG.

- 1 Find en håndværker eller anden relevant fagperson som kan hjælpe dig med planlægning og udførelse af din energiforbedring.
- 2 På Spareenergi.dk kan du få inspiration til energiforbedringen om "Solcelleanlæg"
- 3 Læs mere om den konkrete energiforbedring på [www.spareenergi.dk/solcelleanlaeg](http://www.spareenergi.dk/solcelleanlaeg)
- 4 Indhent et eller flere tilbud på energiforbedringen, udvælg den løsning, der passer dig bedst, og begynd din energiforbedring.



**Besparelse**  
3.700 kr./årligt



**CO2-reduktion**  
406 kg./årligt



**Investering**  
29.200 kr.



**Renoveringstid**  
Fra 2 dage til 1 uge

### ENERGIPRISER

Svingende energipriser har ikke betydning for bygningens energimærke, men har indflydelse på energiokonomien anført på forsiden. Nogle energimærker er udarbejdet i perioder, hvor energipriserne har været betydeligt højere end andre. Ved høje energipriser kan værdien af besparelsesforslag blive større, hvilket betyder, at det kan give økonomisk mening at gennemføre flere forslag.

### HJÆLP TIL GENNEMFØRELSE AF ENERGIBESPARELSER OG RÅD OM FINANSIERING

Energikonsulenten kan fortælle dig, hvilke forudsætninger der ligger til grund for de enkelte forbedringsforslag. På [spareenergi.dk](http://spareenergi.dk) kan du læse mere om energirenoveringer og finde inspiration og hjælp til at igangsætte en energirenovering. Find f.eks. Bygningsguiden, hvor vi har samlet viden om de mest almindelige hustyper i Danmark – så du kan få overblik over, hvordan man opnår en bedre bolig, der både er energieffektiv, har et godt indeklima og er tidssvarende.

Kontakt din bank: Flere banker tilbyder klima- og energieffektiviseringslån med lav rente. Ring til din bank og hør hvad de kan tilbyde.

#### Adresse

Kongevejen 12  
4200 Slagelse

#### Energimærkningsnummer

311805427

#### Gyldighedsperiode

10. januar 2025 - 10. januar 2035

#### Udarbejdet af

Energiingeniørerne ApS  
CVR-nr.: 35894675

På denne side kan du sammenligne økonomi og klimaeffekt for alle rapportens forbedringsforslag.

SIDE 3 - BILAG

RENTABLE RENOVERINGSFORSLAG			
RENOVERINGSFORSLAG	ÅRLIG BESPARELSE*	INVESTERING	REDUKTION I ÅRLIGT UDLEDT CO <sub>2</sub>
<b>SOLCELLER</b> Montage af nyt solcelleanlæg.	3.700 kr.	29.200 kr.	406 kg CO <sub>2</sub>
ANDRE FORSLAG DER KAN VÆRE RENTABLE, HVIS DE UDFØRES SAMMEN MED ANDRE RENOVERINGER			
<b>UDNYTTET TAGRUM</b> Efterisolering af hanebåndsloft op til 350 mm isolering.	700 kr.		66 kg CO <sub>2</sub>
<b>MASSIVE YDERVÆGGE</b> Efterisolering af uisolerede bindingsværksmure med 50 mm mineraluld.	2.500 kr.		250 kg CO <sub>2</sub>

\* Tallene er baseret på en standardiseret brug af bygningen. Se siden: FORMÅLET MED ENERGIMÆRKNINGEN.

**Adresse**

Kongevejen 12  
4200 Slagelse

**Energimærkningsnummer**

311805427

**Gyldighedsperiode**

10. januar 2025 - 10. januar 2035

**Udarbejdet af**

Energiingeniørerne ApS  
CVR-nr.: 35894675

# FORMÅLET MED ENERGIMÆRKNINGEN

Energimærkning af bygninger har to formål: Mærkningen synliggør bygningens beregnede energibehov og er derfor en form for varedeklaration, når en bygning sælges eller udlejes. På baggrund af det beregnede energibehov tildeles boligen en karakter på energimærkningskalaen fra A2020 til G.

Rapporten giver et overblik over de energimæssige forbedringer af boligen, som er rentable at gennemføre eller kan være rentable, hvis de udføres sammen med andre renoveringer. Rapporten beskriver hvad forbedringerne går ud på, hvad de koster at gennemføre, hvor meget energi og CO2 man sparer, og hvor stor besparelse der kan opnås på el- og varmeregninger ud fra det beregnede energibehov.

## DERFOR SKAL DU GENNEMFØRE ENERGIFORBEDRINGER:



### BEDRE INDEKLIMA

Når du energiforbedrer kan det have en positiv betydning for indeklimaet.



### VARMERE OVERFLADER

Dit hus bliver bedre til at holde på varmen, så du får mere gavn af de dele af huset, der før var for kolde til at bruge i hverdagen.



### ØGET KOMFORT

Du får nemmere ved at holde den rette temperatur i boligen, så den bliver rarere at være i.



### MINDRE TRÆK

Din bolig bliver tættere, så det ikke længere trækker fra de steder, hvor du før var generet af kulde og træk.

Det beregnede energibehov er en ret præcis indikator for bygningens energimæssige kvalitet – i modsætning til det faktiske forbrug, som naturligvis er stærkt afhængigt både af vejret og af de vaner, som bygningens brugere har. Nogle sparer på varmen, mens andre fyrer for åbne vinduer eller bruger store mængder varmt vand.

For at kunne sammenligne bygningers energimæssige kvalitet, beregnes bygningens beregnede energibehov ud fra en række standardantagelser for vejr, familiestørrelse, indendørstemperatur, adfærd m.v. Nedenfor ses de mest centrale antagelser for det beregnede energibehov.

## FIRE ÅRSAGER TIL AT HUSETS FAKTISKE VARMEREGNING KAN AFVIGE FRA DET BEREGNEDNE ENERGIBEHOV I RAPPORTEN:



### FAMILIESTØRRELSE

Der antages en gennemsnitlig familiestørrelse relativt til husets størrelse. Den faktiske varmeregning kan afvige, hvis der bo flere eller færre end antaget.



### INDENDØRSTEMPERATUR

Der antages en konstant opvarmning af huset til 20°C. Den faktiske varmeregning kan afvige, hvis beboerne ønsker en højere eller lavere temperatur.



### VARMTVANDSFORBRUG

Der antages et gennemsnitligt forbrug af varmt vand relativt til husets størrelse. Den faktiske varmeregning kan afvige, hvis beboerne bruger mere eller mindre varmt vand.



### VEJRFORHOLD

Der antages gennemsnitlige vejrforhold. Den faktiske varmeregning kan afvige, hvis vinteren er særlig varm eller kold.

#### Adresse

Kongevejen 12  
4200 Slagelse

#### Energimærkningsnummer

311805427

#### Gyldighedsperiode

10. januar 2025 - 10. januar 2035

#### Udarbejdet af

Energiingeniørerne ApS  
CVR-nr.: 35894675



## BYGNINGSBESKRIVELSE / Kongevejen 12, 4200 Slagelse

## ADRESSE

Kongevejen 12, 4200 Slagelse

## BYGNINGENS ANVENDELSE I FØLGE BBR

Fritliggende enfamilieshus (parcelhus) (120)

KOMMUNE NR. 330	BFE NR. 7896252	BYGNINGS NR. 1	BOLIGAREAL I BBR 252 m <sup>2</sup>	ERHVERVSAREAL I BBR 0 m <sup>2</sup>
OPFØRELSESÅR 1910	OPVARMET BYGNINGSAREAL 358 m <sup>2</sup>	HERAF TAGETAGE OPVARMET 0 m <sup>2</sup>	HERAF KÆLDERETAGE OPVARMET 106 m <sup>2</sup>	UOPVARMET KÆLDERETAGE 0 m <sup>2</sup>
ÅR FOR VÆSENTLIG RENOVERING Ikke angivet	VARMEFORSYNING Fjernvarme	SUPPLERENDE VARME Pejs		

C

ENERGIMÆRKE

B

ENERGIMÆRKE EFTER RENTABLE BESPARELSFORSLAG

B

ENERGIMÆRKE EFTER ALLE BESPARELSFORSLAG

## BYGNINGENS BEREGNEDE ENERGIBEHOV

## Opvarmning

FORSYNINGSFØRM Fjernvarme	VARMEBEHOV I kWh 35.040	OMREGNET TIL ENERGIENHED FOR FORSYNINGSFØRM 35,04 MWh fjernvarme
------------------------------	----------------------------	---

## Andre energibehov

EL TIL ANDET*	kWh
El til bygningsdrift	254
El til forbrug	7.338

\*El til bygningsdrift er det elforbrug, der i beregningen går til installationer, f.eks. varmfordelingspumper, ventilation mv. El til forbrug dækker over et standardiseret, gennemsnitligt elforbrug til f.eks. hvidevarer, tv mv. El til forbrug påvirker ikke energimærkekarakteren, men den varme der afgives fra elforbrugende udstyr reducerer bygningens beregnede varmebehov.

## Adresse

Kongevejen 12  
4200 Slagelse

## Energimærkningsnummer

311805427

## Gyldighedsperiode

10. januar 2025 - 10. januar 2035

## Udarbejdet af

Energiingeniører ApS  
CVR-nr.: 35894675

## ANVENDTE ENERGIPRISER INKL. AFGIFTER VED BEREKNING AF BESPARELSER

Anvendte energipriser ved beregning af energibesparelserne i denne rapport:

Fjernvarme  
640 kr. pr. MWh  
Fast afgift: 6.295 kr. pr. år

---

Elektricitet til andet end opvarmning  
2,59 kr. pr. kWh

Fjernvarmeprisen er i denne rapport fastsat ud fra de tariffer, der var gældende ved energimærkningsrapportens officielle indberetningsdato.

Afhængig af el-leverandør vil den anvendte el-pris kunne variere.

Til beregning af rapportens forbedringsforslag er der anvendt estimerede priser, der kan variere en del fra aktuelle tilbudspriser, afhængig af både regionale forhold og valg af leverandør. Overslagspriserne i denne beregning indeholder både materialepris, timeløn, moms og afgifter. Eventuelle udgifter til løbende drift og vedligehold er ikke indeholdt.

## OPLYST FORBRUG INKL. MOMS OG AFGIFTER

Denne rapport er udskrevet fra [www.boligejer.dk](http://www.boligejer.dk), og er derfor tilgængelig for offentligheden. Hvis det faktiske energiforbrug i bygningen og omkostningerne til dækning af det, er registreret ved energimærkningen, fremgår det ikke i denne rapport, da oplysningerne er fortrolige for enfamiliehuse.

## FORBEHOLD FOR PRISER PÅ INVESTERING I ENERGIBESPARELSE

Energimærkets besparelsesforslag er baseret på energikonsulentens erfaring og vurdering. Før energibesparelsesforslagene iværksættes, bør der altid indhentes tilbud fra flere leverandører, da de angivne priser alene skal betragtes som vejledende. Desuden bør det undersøges om energiforbedringen kræver myndighedsgodkendelse.

Årligt abonnement for salg af el bør undersøges nærmere, da dette varierer meget på det frie el marked.

For en konkret vurdering af ejendommens isoleringsmæssige tilstand, skal der udføres destruktive indgreb i klimaskærmen.

## DESTRUKTIVE UNDERSØGELSER

Der er i forbindelse med bygningsgennemgang ikke givet tilladelse til at foretage destruktive undersøgelser. Oplysning om isolering beror derfor på energikonsulentens skøn, tegningsmateriale og byggeskik.

## FIRMA

Firmanummer: 600472  
CVR-nummer: 35894675

Energiingeniørerne ApS  
Rådhuspladsen 9, 2. th.  
4200 Slagelse

[www.energiing.dk](http://www.energiing.dk)  
kontakt@energiing.dk  
tlf. 28728728

Ved energikonsulent  
Anders Bruun Madsen

## RAPPORTENS GYLDIGHED

Gyldig fra 10. januar 2025 til den 10. januar 2035

## KLAGEMULIGHEDER

Tror du, der er fejl i rapporten, eller ønsker du at klage over energimærkningen, skal du rette henvendelse til det certificerede energimærkningsfirma, der har udarbejdet mærkningen.

Ejeren af bygningen eller enheden kan klage. Klagen skal være modtaget hos det certificerede energimærkningsfirma, senest:

- 1 år efter energimærkningsrapportens dato, eller
- 1 år efter bygningens overtagedesdag, som er aftalt mellem sælger og køber, hvis bygningen efter indberetningen af energimærkningsrapporten har fået ny ejer - dog senest 6 år efter energimærkningsrapportens datering.

Reglerne om klageadgang står i gældende bekendtgørelse om energimærkning af bygninger. Klik ind på linket og læs mere om, hvordan du indgiver en klage.

[www.ens.dk/ansvarsomraader/energimaerkning-af-bygninger/klagevejledning](http://www.ens.dk/ansvarsomraader/energimaerkning-af-bygninger/klagevejledning)

Det certificerede energimærkningsfirma behandler klagen og bør meddele sin skriftlige afgørelse af klagen inden for 4 uger.

## BEHANDLING AF OPLYSNINGER

Energistyrelsen er ansvarlig for behandlingen af oplysninger om bygningen, herunder offentliggørelse af energimærkningsrapporten. Du kan læse mere om reglerne, samt hvordan vi behandler oplysninger på vores hjemmeside.

[www.ens.dk/ansvarsomraader/energimaerkning-af-bygninger/lovgivning-om-energimaerkning](http://www.ens.dk/ansvarsomraader/energimaerkning-af-bygninger/lovgivning-om-energimaerkning)

### Adresse

Kongevejen 12  
4200 Slagelse

### Energimærkningsnummer

311805427

### Gyldighedsperiode

10. januar 2025 - 10. januar 2035

### Udarbejdet af

Energiingeniørerne ApS  
CVR-nr.: 35894675

Energimærkningen er udarbejdet efter retningslinjerne i den gældende Håndbog for Energikonsulenter.

Energimærket er beregnet som et standardforbrug, der baseres på en fyringssæson for et normalår, som er bestemt ud fra vejrstatistik fra DMI og Teknologisk Institut. Alle rum, som indgår i det opvarmede areal, er forudsat opvarmet til 20 °C hele døgnet året rundt. Der kan være store forskelle mellem disse standardforudsætninger, og den faktiske brugeradfærd med hensyn til opvarmning og udluftning af bygningen, samt forbrug af varmt brugsvand.

Der er foretaget en vejledende opmåling af bygningen, kun til brug for energimærkningen.

## KOMMENTARER TIL BYGNINGSBESKRIVELSEN

Det registrerede opvarmede etageareal er større end boligarealet angivet i BBR-ejermeddelelsen.

**Adresse**

Kongevejen 12  
4200 Slagelse

**Energimærkningsnummer**

311805427

**Gyldighedsperiode**

10. januar 2025 - 10. januar 2035

**Udarbejdet af**

Energiingeniørerne ApS  
CVR-nr.: 35894675

På de følgende sider kan du se en detaljeret beskrivelse af energitilstanden af din bolig, energikonsulentens forslag til energiforbedringer og tilhørende energiløsninger.

Nogle forbedringsforslag er rentable. Det betyder, at du sparer mere på dit energiforbrug inden for energiforbedringens levetid, end energiforbedringen koster at gennemføre.

De rentable forslag fremgår med en investeringspris.

Nogle forbedringsforslag kan med fordel overvejes ved renoveringer, eller hvis der er bygningsdele, der alligevel skal udskiftes. Investeringsprisen til forbedringsforslag ved renovering, er ikke angivet da investeringen vil afhænge af den konkrete renovering, som skal ske i forbindelse med besparelsesforslaget.

## TAG OG LOFT

### UDNYTTET TAGRUM

#### STATUS

Hanebåndsloft er isoleret med ca. 150 mm mineraluld. Isoleringsforholdet i konstruktionen er målt i forbindelse med besigtigelse. Kvistloft skønnes isoleret tilsvarende.

Loftslem er isoleret med ca. 80 mm polystyrenplade. Isoleringsforholdet i konstruktionen er målt i forbindelse med besigtigelse.

Skråvægge er isoleret med ca. 100 mm mineraluld. Isoleringsforholdet i konstruktionen er målt i forbindelse med besigtigelse.

Skunkvægge og skunkgulv skønnes isoleret med ca. 200 mm mineraluld. Isoleringsforholdet er skønnet ud fra renoveringstidspunkt.

#### RENOVERINGSFORSLAG

Efterisolering af hanebåndsloft, så der efter fremtidige forhold er isoleret med 350 mm.

#### ÅRLIG BESPARELSE

700 kr.

#### INVESTERING

## YDERVÆGGE

### MASSIVE YDERVÆGGE

#### STATUS

Ydervægge i stueetage og 1. sals plan er udført af bindingsværk. Der er overvejende udført indvendige forsatsvægge. Dimension varierer (skønnet mellem 50-150 mm isolering iht. dimension). Der er dog nogle uisolerede ydervægge.

#### RENOVERINGSFORSLAG

Der efterisoleres indvendig med 50 mm isolering på uisolerede ydervægge. Det er vigtigt at huske at bygge et 30 mm hulrum mellem ydervæggen og den indvendige isoleringsvæg, og at der ikke anvendes dampspærre. Arbejdet udføres i overensstemmelse med anbefalinger fra BoliUS og Slots- og Kulturstyrelsen.

Forslaget overholder ikke mindstekravet iht. BR18 i forbindelse med ombygning/renovering.

Byggerfa anbefaler ikke mere end ca. 75 mm indvendig isolering for at mindske

#### ÅRLIG BESPARELSE

2.500 kr.

#### INVESTERING

#### Adresse

Kongevejen 12  
4200 Slagelse

#### Energimærkningsnummer

311805427

#### Gyldighedsperiode

10. januar 2025 - 10. januar 2035

#### Udarbejdet af

Energiingeniører ApS  
CVR-nr.: 35894675

risikoen for vækst af skimmelsvamp.

Samtidig er det anbefalet af Slots- og Kulturstyrelsen af foretage indvendig efterisolering.  
[https://slks.dk/fileadmin/user\\_upload/SLKS/Omraader/Kulturarv/Bygningsfredning/Gode\\_raad\\_om\\_vedligeholdelse/3.5\\_Efterisolering\\_af\\_bindingsvaerk.pdf](https://slks.dk/fileadmin/user_upload/SLKS/Omraader/Kulturarv/Bygningsfredning/Gode_raad_om_vedligeholdelse/3.5_Efterisolering_af_bindingsvaerk.pdf)

## KÆLDER YDERVÆGGE

### STATUS

Kælderydervægge er udført som ca. 38-40 cm massiv konstruktion af kampesten/beton/tegl. Mod jord skønnes der at være 100 mm udvendig isolering (drænplader). Isoleringsforhold er skønnet ud fra renoveringstidspunkt.

## VINDUER, OVENLYS OG DØRE

### FACADEVINDUER

#### STATUS

Vinduer monteret med 2-lags termoruder med kold kant.

Vinduer monteret med 1 lag glas og forsatsruder.

Vinduer monteret med 2-lags energiruder med kold kant.

Vinduer monteret med 2-lags termoruder med kold kant + forsats med 2-lags energiruder med varm kant.

### YDERDØRE

#### STATUS

Yderdør monteret med 2-lags energiruder med kold kant.

Yderdøre monteret med 2-lags energiruder med varm kant.

Yderdør monteret med 2-lags termoruder med kold kant + forsats med 2-lags energiruder med varm kant.

## GULVE

### KÆLDERGULV

#### STATUS

Kældergulv er udført af beton med slidlagsgulv. Gulvet er isoleret med 300 mm polystyrenplader under betonen iht. tidligere ejers oplysninger.

#### Adresse

Kongevejen 12  
4200 Slagelse

#### Energimærkningsnummer

311805427

#### Gyldighedsperiode

10. januar 2025 - 10. januar 2035

#### Udarbejdet af

Energiingeniørerne ApS  
CVR-nr.: 35894675

## VENTILATION

### VENTILATION

**STATUS**

Bygningen er naturligt ventileret og vurderes som normal tæt.

## VARMEANLÆG

### FJERNVARME

**STATUS**

Bygningen opvarmes med fjernvarme. Anlægget er udført med varmeveksler i nyere fuldisoleret Gemina Termix unit, der er placeret i kælder.

### OVNE

**STATUS**

Der er supplerende varmforsyning i form af en brændeovn i stuen og pejs i spisestuen. Varmekilderne indgår ikke i beregning af energiforbruget, i henhold til Energistyrelsens beregningsregler.

## VARMEFORDELING

### VARMEFORDELING

**STATUS**

Den primære opvarmning af ejendommen sker via radiatorer i opvarmede rum. Varmefordelingsrør skønnes udført som 2-strengs anlæg. Der er desuden vandbåren gulvarme i hele kælderen.

Da dele af fordelingsanlægget er skjult bør det undersøges nærmere om det er 1- eller 2-strengs anlæg inden igangsætning af energiforbedringsforslag, da dette vil have indflydelse på besparelsesmulighederne.

### VARMEFORDELINGSPUMPER

**STATUS**

I fjernvarmeunit er monteret en Grundfos pumpe af typen UPM3 AUTO med en maksimal effekt på 52 W.

På fordelingsanlæg til gulvarme er monteret en Grundfos pumpe af typen Alpha2 15-60 med en maksimal effekt på 45 W.

**Adresse**

Kongevejen 12  
4200 Slagelse

**Energimærkningsnummer**

311805427

**Gyldighedsperiode**

10. januar 2025 - 10. januar 2035

**Udarbejdet af**

Energiingeniørerne ApS  
CVR-nr.: 35894675

## AUTOMATIK

### STATUS

Der er monteret termostatventiler på radiatorer og automatiske rumfølere ved gulvvarme til regulering af korrekt rumtemperatur.

## VARMT BRUGSVAND

### VARMT BRUGSVAND

### STATUS

I beregningen er der indregnet et varmtvandsforbrug på 168 liter pr. m<sup>2</sup> opvarmet boligareal pr. år.

### VARMTVANDSRØR

### STATUS

Varmetabet fra tilslutningsrør under 5 meter indregnes med et standard værdisæt for rørlængde og isoleringsniveau svarende til 4 meter med 30 mm isolering. Dette udføres iht. gældende Håndbog for Energikonsulenter.

### VARMTVANDSBEHOLDER

### STATUS

Varmt brugsvand produceres via brugsvandsveksler i fjernvarmeunit.

## EL

### SOLCELLER

### STATUS

Der er ingen solceller på bygningen.

### RENOVERINGSFORSLAG

Montering af solceller på tagflade mod syd. Det anbefales at der monteres solceller af typen Monokrystallinske silicium med et areal på ca. 11 m<sup>2</sup>. Det bør undersøges om den eksisterende tagkonstruktion er egnet til den ekstra vægt fra solcellerne. En eventuel udgift til dette er ikke medtaget i forslaget økonomi.

### ÅRLIG BESPARELSE

3.700 kr.

### INVESTERING

29.200 kr.

### Adresse

Kongevejen 12  
4200 Slagelse

### Energimærkningsnummer

311805427

### Gyldighedsperiode

10. januar 2025 - 10. januar 2035

### Udarbejdet af

Energiingeniørerne ApS  
CVR-nr.: 35894675

En bygning består af mange dele, der har betydning for bygningens energibehov. Figuren herunder giver en forklaring af de væsentligste dele på tværs af konstruktioner og installationer.

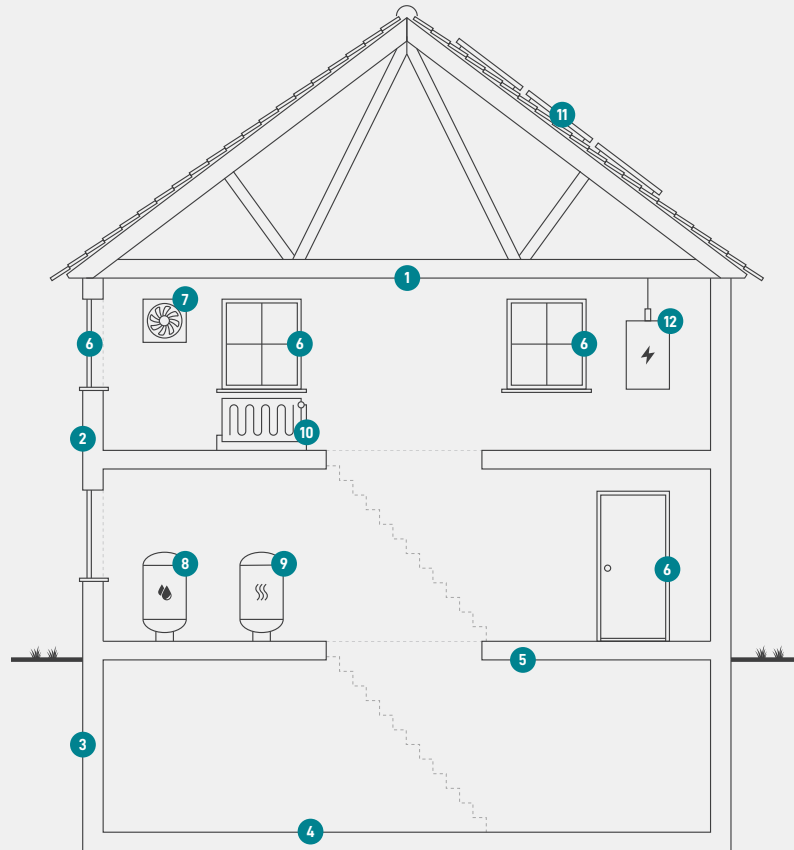

1

### Tag og loft

Bygningens øverste del af klimaskærmen, f.eks. et loftrum, et fladt tag eller et udnyttet tagrum.

2

### Ydervægge

Bygningens vægge ud mod det fri eller mod uopvarmede områder. Væggen kan være hule, massive eller lette ydervægge.

3

### Kælderydervægge

Bygningens kælderydervægge, som vender mod jorden.

4

### Kældergulv

Bygningens nederste del af klimaskærmen i bygninger med opvarmet kælder.

5

### Etageadskillelse og gulv

Bygningens nederste del af klimaskærmen, f.eks. terrændæk, gulv mod krybekælder eller etageadskillelse mod opvarmet kælder.

6

### Vinduer/døre

Bygningens facadevinduer og yderdøre.

7

### Ventilation

Bygningens ventilationsanlæg og ventilationskanaler.

8

### Varmt brugsvand

Bygningens komponenter til varmt brugsvand, bl.a. varmtvandsrør og varmtvandsbeholder.

9

### Varmeanlæg

Bygningens varmeanlæg, f.eks. kedler, fjernvarme, ovne og varmepumper.

10

### Varmefordeling

Bygningens varmfordelingsanlæg, bl.a. varmeanlægget, varmerør og automatik.

11

### Varmeanlæg

Bygningens varmeanlæg, f.eks. kedler, fjernvarme, ovne og varmepumper.

12

### El og teknik

Bygningens driftsrelaterede el og teknik, f.eks. varmfordelingspumper, varmtvandspumper og vindmøller.

#### Adresse

Kongevejen 12  
4200 Slagelse

#### Energimærkningsnummer

311805427

#### Gyldighedsperiode

10. januar 2025 - 10. januar 2035

#### Udarbejdet af

Energiingeniørerne ApS  
CVR-nr.: 35894675

# ENERGIMÆRKE

FOR BOLIGEN

**Kongevejen 12  
4200 Slagelse**

Energimærkningen er baseret på beregnet forbrug



Energistyrelsen

Gyldig fra den 10. januar 2025 til den 10. januar 2035  
Energimærkningsnummer: 311805427