

ENERGIMÆRKNINGSRAPPORT

ENERGIMÆRKE OG FORSLAG TIL ENERGIFORBEDRINGER

Arbejdernes Andels- og Boligforening, Afdeling 54
Lucernehaven 10
6000 Kolding

DINE BOLIGER HAR
ENERGIMÆRKE

B

Du betaler hvert år **6.500 kr.**
mere, end du behøver i energjudgifter*

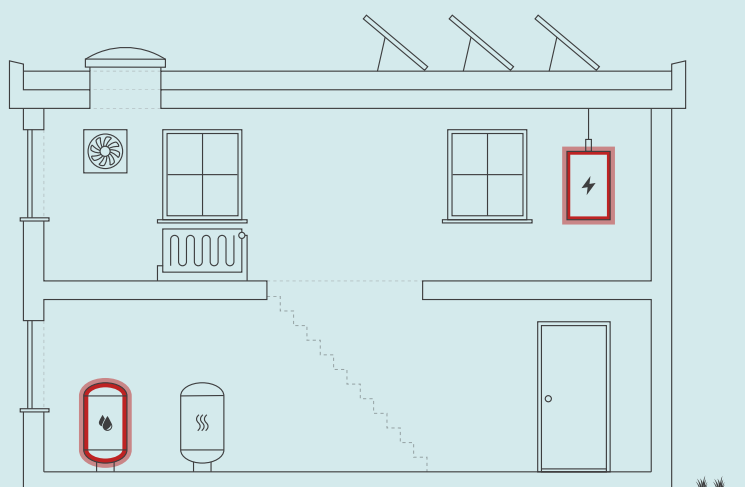

ENERGIKONSULENTENS BEDSTE ANBEFALINGER

1 Alle bygninger - Teknikrum: Montering af ny varmefordelingspumpe på varmeanlæg

Årlig besparelse: 600 kr.
Investering: 4.000 kr.

2 Alle bygninger: Teknikrum - Isolering af brugsvandsveksler

Årlig besparelse: 100 kr.
Investering: 1.500 kr.

Skitsen illustrerer en generisk bygning, baseret på bygningens karaktertræk. Ikonforklaring kan ses under afsnittet IKONFORKLARING.

DIT ÅRLIGE BESPARELSESPOTENTIALE*

	I DAG	EFTER RENTABLE TILTAG	DU SPARER ÅRLIGT
Fjernvarme	97.700 kr.	96.800 kr.	900 kr.
El til andet	73.300 kr.	67.700 kr.	5.600 kr.
Samlet energjudgift	171.000 kr.	164.500 kr.	6.500 kr.
Samlet CO2-udledning	12,02 ton	11,48 ton	0,54 ton

* Tallene er baseret på en standardiseret brug af bygningen. Se siden: FORMÅLET MED ENERGIMÆRKNINGEN.

BYGNINGENS PLACERING PÅ ENERGIMÆRKNINGSSKALAEN



Adresse

Lucernehaven 10
6000 Kolding

Energimærkningsnummer

311788474

Gyldighedsperiode

30. september 2024 - 30. september 2034

Udarbejdet af

Sweco Danmark A/S - LBF
CVR-nr.: 48233511

På denne side får du hjælp til at igangsætte de energiforbedringer, som energikonsulenten har fremhævet. Du kan sammenligne tiltagene på tværs af økonomi, klima og praktiske forhold, ligesom der til hvert forslag er en trinvis guide til at komme i gang med energiforbedringerne.

På de følgende sider i rapporten finder du detaljeret information om energikonsulentens forbedringsforslag.

ALLE BYGNINGER - TEKNIKRUM: MONTERING AF NY VARMEFORDELINGSPUMPE PÅ VARMEANLÆG

- 1 Find en håndværker eller anden relevant fagperson som kan hjælpe dig med planlægning og udførelse af din energiforbedring.
- 2 På Spareenergi.dk kan du få inspiration til energiforbedringen om "Ny cirkulationspumpe"
- 3 Læs mere om den konkrete energiforbedring på www.spareenergi.dk/ny-cirkulationspumpe
- 4 Indhent et eller flere tilbud på energiforbedringen, udvælg den løsning, der passer dig bedst, og begynd din energiforbedring.



Besparelse
600 kr./årligt



CO2-reduktion
48 kg./årligt



Investering
4.000 kr.



Renoveringstid
Op til 2 dage

ALLE BYGNINGER: TEKNIKRUM - ISOLERING AF BRUGSVANDSVEKSLER

- 1 Find en håndværker eller anden relevant fagperson som kan hjælpe dig med planlægning og udførelse af din energiforbedring.
- 2 Undersøg nærmere om Alle bygninger: Teknikrum - Isolering af brugsvandsveksler
- 3 Læs mere om energiforbedringer på spareenergi.dk
- 4 Indhent et eller flere tilbud på energiforbedringen, udvælg den løsning, der passer dig bedst, og begynd din energiforbedring.



Besparelse
100 kr./årligt



CO2-reduktion
7 kg./årligt



Investering
1.500 kr.



Renoveringstid
Op til 2 dage

ENERGIPRISER

Svingende energipriser har ikke betydning for bygningens energimærke, men har indflydelse på energiokonomien anført på forsiden. Nogle energimærker er udarbejdet i perioder, hvor energipriserne har været betydeligt højere end andre. Ved høje energipriser kan værdien af besparelsesforslag blive større, hvilket betyder, at det kan give økonomisk mening at gennemføre flere forslag.

HJÆLP TIL GENNEMFØRELSE AF ENERGIBESPARELSER OG RÅD OM FINANSIERING

Energikonsulenten kan fortælle dig, hvilke forudsætninger der ligger til grund for de enkelte forbedringsforslag. På spareenergi.dk kan du læse mere om energirenoveringer og finde inspiration og hjælp til at igangsætte en energirenovering. Find f.eks. Bygningsguiden, hvor vi har samlet viden om de mest almindelige hustyper i Danmark – så du kan få overblik over, hvordan man opnår en bedre bolig, der både er energieffektiv, har et godt indeklima og er tidssvarende.

Kontakt din bank: Flere banker tilbyder klima- og energieffektiviseringslån med lav rente. Ring til din bank og hør hvad de kan tilbyde.

Adresse

Lucernehaven 10
6000 Kolding

Energimærkningsnummer

311788474

Gyldighedsperiode

30. september 2024 - 30. september 2034

Udarbejdet af

Sweco Danmark A/S - LBF
CVR-nr.: 48233511

VARMTVANDSBEHOLDER Alle bygninger: Teknikrum - Isolering af brugsvandsveksler	100 kr.	1.500 kr.	7 kg CO ₂
VARMTVANDSBEHOLDER Alle bygninger: Teknikrum - Isolering af brugsvandsveksler	100 kr.	1.500 kr.	7 kg CO ₂
VARMTVANDSBEHOLDER Alle bygninger: Teknikrum - Isolering af brugsvandsveksler	100 kr.	1.500 kr.	7 kg CO ₂
VARMTVANDSBEHOLDER Alle bygninger: Teknikrum - Isolering af brugsvandsveksler	100 kr.	1.500 kr.	7 kg CO ₂
VARMTVANDSBEHOLDER Alle bygninger: Teknikrum - Isolering af brugsvandsveksler	100 kr.	1.500 kr.	7 kg CO ₂
VARMTVANDSBEHOLDER Alle bygninger: Teknikrum - Isolering af brugsvandsveksler	100 kr.	1.500 kr.	7 kg CO ₂

* Tallene er baseret på en standardiseret brug af bygningen. Se siden: FORMÅLET MED ENERGIMÆRKNINGEN.

Adresse

Lucernehaven 10
6000 Kolding

Energimærkningsnummer

311788474

Gyldighedsperiode

30. september 2024 - 30. september 2034

Udarbejdet af

Sweco Danmark A/S - LBF
CVR-nr.: 48233511

Energimærkning af bygninger har to formål: Mærkningen synliggør bygningens beregnede energibehov og er derfor en form for varedeklaration, når en bygning sælges eller udlejes. På baggrund af det beregnede energibehov tildeles boligen en karakter på energimærkningskalaen fra A2020 til G.

Rapporten giver et overblik over de energimæssige forbedringer af boligerne, som er rentable at gennemføre eller kan være rentable, hvis de udføres sammen med andre renoveringer. Rapporten beskriver hvad forbedringerne går ud på, hvad de koster at gennemføre, hvor meget energi og CO2 man sparer, og hvor stor besparelse der kan opnås på el- og varmeregninger ud fra det beregnede energibehov.

DERFOR SKAL DU GENNEMFØRE ENERGIFORBEDRINGER:



BEDRE INDEKLIMA

Når du energiforbedrer kan det have en positiv betydning for indeklimaet.



VARMERE OVERFLADER

Dit hus bliver bedre til at holde på varmen, så du får mere gavn af de dele af huset, der før var for kolde til at bruge i hverdagen.



ØGET KOMFORT

Du får nemmere ved at holde den rette temperatur i boligen, så den bliver rarere at være i.



MINDRE TRÆK

Din bolig bliver tættere, så det ikke længere trækker fra de steder, hvor du før var generet af kulde og træk.

Det beregnede energibehov er en ret præcis indikator for bygningens energimæssige kvalitet – i modsætning til det faktiske forbrug, som naturligvis er stærkt afhængigt både af vejret og af de vaner, som bygningens brugere har. Nogle sparer på varmen, mens andre fyrer for åbne vinduer eller bruger store mængder varmt vand.

For at kunne sammenligne bygningers energimæssige kvalitet, beregnes bygningens beregnede energibehov ud fra en række standardantagelser for vejr, familiestørrelse, indendørstemperatur, adfærd m.v. Nedenfor ses de mest centrale antagelser for det beregnede energibehov.

FIRE ÅRSAGER TIL AT HUSETS FAKTISKE VARMEREGNING KAN AFVIGE FRA DET BEREGNEDNE ENERGIBEHOV I RAPPORTEN:



FAMILIESTØRRELSE

Der antages en gennemsnitlig familiestørrelse relativt til husets størrelse. Den faktiske varmeregning kan afvige, hvis der bo flere eller færre end antaget.



INDENDØRSTEMPERATUR

Der antages en konstant opvarmning af huset til 20°C. Den faktiske varmeregning kan afvige, hvis beboerne ønsker en højere eller lavere temperatur.



VARMTVANDSFORBRUG

Der antages et gennemsnitligt forbrug af varmt vand relativt til husets størrelse. Den faktiske varmeregning kan afvige, hvis beboerne bruger mere eller mindre varmt vand.



VEJRFORHOLD

Der antages gennemsnitlige vejrforhold. Den faktiske varmeregning kan afvige, hvis vinteren er særlig varm eller kold.

Adresse

Lucernehaven 10
6000 Kolding

Energimærkningsnummer

311788474

Gyldighedsperiode

30. september 2024 - 30. september 2034

Udarbejdet af

Sweco Danmark A/S - LBF
CVR-nr.: 48233511



BYGNINGSBESKRIVELSE / Lucernehaven 10, 6000 Kolding

ADRESSE

Lucernehaven 10, 6000 Kolding

BYGNINGENS ANVENDELSE I FØLGE BBR

Række-, kæde-, eller dobbelthus (lodret adskillelse mellem enhederne) (130)

KOMMUNE NR. 621	BFE NR. 8186008	BYGNINGS NR. 1	BOLIGAREAL I BBR 95 m ²	ERHVERVSAREAL I BBR 0 m ²
OPFØRELSESÅR 2001	OPVARMET BYGNINGSAREAL 95 m ²	HERAF TAGETAGE OPVARMET 0 m ²	HERAF KÆLDERETAGE OPVARMET 0 m ²	UOPVARMET KÆLDERETAGE 0 m ²
ÅR FOR VÆSENTLIG RENOVERING Ikke angivet	VARMEFORSYNING Fjernvarme	SUPPLERENDE VARME Ingen		

B

ENERGIMÆRKE

B

ENERGIMÆRKE EFTER RENTABLE BESPARELSFORSLAG

B

ENERGIMÆRKE EFTER ALLE BESPARELSFORSLAG

BYGNINGENS BEREGNEDE ENERGIBEHOV

Opvarmning

FORSYNINGSFORM Fjernvarme	VARMEBEHOV I kWh 9.230	OMREGNET TIL ENERGIENHED FOR FORSYNINGSFORM 9,23 MWh fjernvarme
------------------------------	---------------------------	--

Andre energibehov

EL TIL ANDET* El til bygningsdrift	kWh 276
El til forbrug	2.913

*El til bygningsdrift er det elforbrug, der i beregningen går til installationer, f.eks. varmfordelingspumper, ventilation mv. El til forbrug dækker over et standardiseret, gennemsnitligt elforbrug til f.eks. hvidevarer, tv mv. El til forbrug påvirker ikke energimærkekaraktæren, men den varme der afgives fra elforbrugende udstyr reducerer bygningens beregnede varmebehov.

Adresse

Lucernehaven 10
6000 Kolding

Energimærkningsnummer

311788474

Gyldighedsperiode

30. september 2024 - 30. september 2034

Udarbejdet af

Sweco Danmark A/S - LBF
CVR-nr.: 48233511

BYGNINGSBESKRIVELSE / Lucernehaven 12, 6000 Kolding

ADRESSE

Lucernehaven 12, 6000 Kolding

BYGNINGENS ANVENDELSE I FØLGE BBR

Række-, kæde-, eller dobbelthus (lodret adskillelse mellem enhederne) (130)

KOMMUNE NR. 621	BFE NR. 8186008	BYGNINGS NR. 3	BOLIGAREAL I BBR 95 m ²	ERHVERVSAREAL I BBR 0 m ²
OPFØRELSESÅR 2001	OPVARMET BYGNINGSAREAL 95 m ²	HERAF TAGETAGE OPVARMET 0 m ²	HERAF KÆLDERETAGE OPVARMET 0 m ²	UOPVARMET KÆLDERETAGE 0 m ²
ÅR FOR VÆSENTLIG RENOVERING Ikke angivet	VARMEFORSYNING Fjernvarme	SUPPLERENDE VARME Ingen		



ENERGIMÆRKE



ENERGIMÆRKE EFTER RENTABLE BESPARELSFORSLAG



ENERGIMÆRKE EFTER ALLE BESPARELSFORSLAG

BYGNINGENS BEREGNEDE ENERGIBEHOV

Opvarmning

FORSYNINGSFORM Fjernvarme	VARMEBEHOV I kWh 8.710	OMREGNET TIL ENERGIENHED FOR FORSYNINGSFORM 8,71 MWh fjernvarme
------------------------------	---------------------------	--

Andre energibehov

EL TIL ANDET* El til bygningsdrift	kWh 269
El til forbrug	2.913

*El til bygningsdrift er det elforbrug, der i beregningen går til installationer, f.eks. varmfordelingspumper, ventilation mv. El til forbrug dækker over et standardiseret, gennemsnitligt elforbrug til f.eks. hvidevarer, tv mv. El til forbrug påvirker ikke energimærkekarakteren, men den varme der afgives fra elforbrugende udstyr reducerer bygningens beregnede varmebehov.

BYGNINGSBESKRIVELSE / Lucernehaven 14, 6000 Kolding

ADRESSE

Lucernehaven 14, 6000 Kolding

BYGNINGENS ANVENDELSE I FØLGE BBR

Række-, kæde-, eller dobbelthus (lodret adskillelse mellem enhederne) (130)

KOMMUNE NR. 621	BFE NR. 8186008	BYGNINGS NR. 5	BOLIGAREAL I BBR 95 m ²	ERHVERVSAREAL I BBR 0 m ²
OPFØRELSESÅR 2001	OPVARMET BYGNINGSAREAL 95 m ²	HERAF TAGETAGE OPVARMET 0 m ²	HERAF KÆLDERETAGE OPVARMET 0 m ²	UOPVARMET KÆLDERETAGE 0 m ²
ÅR FOR VÆSENTLIG RENOVERING Ikke angivet	VARMEFORSYNING Fjernvarme	SUPPLERENDE VARME Ingen		



ENERGIMÆRKE



ENERGIMÆRKE EFTER RENTABLE BESPARELSFORSLAG



ENERGIMÆRKE EFTER ALLE BESPARELSFORSLAG

Adresse

Lucernehaven 10
6000 Kolding

Energimærkningsnummer

311788474

Gyldighedsperiode

30. september 2024 - 30. september 2034

Udarbejdet af

Sweco Danmark A/S - LBF
CVR-nr.: 48233511

BYGNINGENS BEREGNEDE ENERGIBEHOV

Opvarmning

FORSYNINGSFORM	VARMEBEHOV I kWh	OMREGNET TIL ENERGIEHED FOR FORSYNINGSFORM
Fjernvarme	8.710	8,71 MWh fjernvarme

Andre energibehov

EL TIL ANDET*	kWh
El til bygningsdrift	269
El til forbrug	2.913

*El til bygningsdrift er det elforbrug, der i beregningen går til installationer, f.eks. varmfordelingspumper, ventilation mv. El til forbrug dækker over et standardiseret, gennemsnitligt elforbrug til f.eks. hvidevarer, tv mv. El til forbrug påvirker ikke energimærkekarakteren, men den varme der afgives fra elforbrugende udstyr reducerer bygningens beregnede varmebehov.

BYGNINGSBESKRIVELSE / Lucernehaven 16, 6000 Kolding

ADRESSE

Lucernehaven 16, 6000 Kolding

BYGNINGENS ANVENDELSE I FØLGE BBR

Række-, kæde-, eller dobbelthus (lodret adskillelse mellem enhederne) (130)

KOMMUNE NR. 621	BFE NR. 8186008	BYGNINGS NR. 7	BOLIGAREAL I BBR 95 m ²	ERHVERVSAREAL I BBR 0 m ²
OPFØRELSESÅR 2001	OPVARMET BYGNINGSAREAL 95 m ²	HERAF TAGETAGE OPVARMET 0 m ²	HERAF KÆLDERETAGE OPVARMET 0 m ²	UOPVARMET KÆLDERETAGE 0 m ²
ÅR FOR VÆSENTLIG RENOVERING Ikke angivet	VARMEFORSYNING Fjernvarme	SUPPLERENDE VARME Ingen		

B

ENERGIMÆRKE

B

ENERGIMÆRKE EFTER RENTABLE BESPARELSESFORSLAG

B

ENERGIMÆRKE EFTER ALLE BESPARELSESFORSLAG

BYGNINGENS BEREGNEDE ENERGIBEHOV

Opvarmning

FORSYNINGSFORM	VARMEBEHOV I kWh	OMREGNET TIL ENERGIEHED FOR FORSYNINGSFORM
Fjernvarme	8.710	8,71 MWh fjernvarme

Andre energibehov

EL TIL ANDET*	kWh
El til bygningsdrift	269
El til forbrug	2.913

*El til bygningsdrift er det elforbrug, der i beregningen går til installationer, f.eks. varmfordelingspumper, ventilation mv. El til forbrug dækker over et standardiseret, gennemsnitligt elforbrug til f.eks. hvidevarer, tv mv. El til forbrug påvirker ikke energimærkekarakteren, men den varme der afgives fra elforbrugende udstyr reducerer bygningens beregnede varmebehov.

Adresse

Lucernehaven 10
6000 Kolding

Energimærkningsnummer

311788474

Gyldighedsperiode

30. september 2024 - 30. september 2034

Udarbejdet af

Sweco Danmark A/S - LBF
CVR-nr.: 48233511

BYGNINGSBESKRIVELSE / Lucernehaven 18, 6000 Kolding

ADRESSE

Lucernehaven 18, 6000 Kolding

BYGNINGENS ANVENDELSE I FØLGE BBR

Række-, kæde-, eller dobbelthus (lodret adskillelse mellem enhederne) (130)

KOMMUNE NR. 621	BFE NR. 8186008	BYGNINGS NR. 9	BOLIGAREAL I BBR 95 m ²	ERHVERVSAREAL I BBR 0 m ²
OPFØRELSESÅR 2001	OPVARMET BYGNINGSAREAL 95 m ²	HERAF TAGETAGE OPVARMET 0 m ²	HERAF KÆLDERETAGE OPVARMET 0 m ²	UOPVARMET KÆLDERETAGE 0 m ²
ÅR FOR VÆSENTLIG RENOVERING Ikke angivet	VARMEFORSYNING Fjernvarme	SUPPLERENDE VARME Ingen		



ENERGIMÆRKE



ENERGIMÆRKE EFTER RENTABLE BESPARELSFORSLAG



ENERGIMÆRKE EFTER ALLE BESPARELSFORSLAG

BYGNINGENS BEREGNEDE ENERGIBEHOV

Opvarmning

FORSYNINGSFORM Fjernvarme	VARMEBEHOV I kWh 8.710	OMREGNET TIL ENERGIENHED FOR FORSYNINGSFORM 8,71 MWh fjernvarme
------------------------------	---------------------------	--

Andre energibehov

EL TIL ANDET* El til bygningsdrift	kWh 269
El til forbrug	2.913

*El til bygningsdrift er det elforbrug, der i beregningen går til installationer, f.eks. varmfordelingspumper, ventilation mv. El til forbrug dækker over et standardiseret, gennemsnitligt elforbrug til f.eks. hvidevarer, tv mv. El til forbrug påvirker ikke energimærkekarakteren, men den varme der afgives fra elforbrugende udstyr reducerer bygningens beregnede varmebehov.

BYGNINGSBESKRIVELSE / Lucernehaven 20, 6000 Kolding

ADRESSE

Lucernehaven 20, 6000 Kolding

BYGNINGENS ANVENDELSE I FØLGE BBR

Række-, kæde-, eller dobbelthus (lodret adskillelse mellem enhederne) (130)

KOMMUNE NR. 621	BFE NR. 8186008	BYGNINGS NR. 11	BOLIGAREAL I BBR 95 m ²	ERHVERVSAREAL I BBR 0 m ²
OPFØRELSESÅR 2001	OPVARMET BYGNINGSAREAL 95 m ²	HERAF TAGETAGE OPVARMET 0 m ²	HERAF KÆLDERETAGE OPVARMET 0 m ²	UOPVARMET KÆLDERETAGE 0 m ²
ÅR FOR VÆSENTLIG RENOVERING Ikke angivet	VARMEFORSYNING Fjernvarme	SUPPLERENDE VARME Ingen		



ENERGIMÆRKE



ENERGIMÆRKE EFTER RENTABLE BESPARELSFORSLAG



ENERGIMÆRKE EFTER ALLE BESPARELSFORSLAG

Adresse

Lucernehaven 10
6000 Kolding

Energimærkningsnummer

311788474

Gyldighedsperiode

30. september 2024 - 30. september 2034

Udarbejdet af

Sweco Danmark A/S - LBF
CVR-nr.: 48233511

BYGNINGENS BEREGNEDE ENERGIBEHOV

Opvarmning

FORSYNINGSFORM	VARMEBEHOV I kWh	OMREGNET TIL ENERGIEHED FOR FORSYNINGSFORM
Fjernvarme	8.710	8,71 MWh fjernvarme

Andre energibehov

EL TIL ANDET*	kWh
El til bygningsdrift	269
El til forbrug	2.913

*El til bygningsdrift er det elforbrug, der i beregningen går til installationer, f.eks. varmfordelingspumper, ventilation mv. El til forbrug dækker over et standardiseret, gennemsnitligt elforbrug til f.eks. hvidevarer, tv mv. El til forbrug påvirker ikke energimærkekarakteren, men den varme der afgives fra elforbrugende udstyr reducerer bygningens beregnede varmebehov.

BYGNINGSBESKRIVELSE / Lucernehaven 22, 6000 Kolding

ADRESSE

Lucernehaven 22, 6000 Kolding

BYGNINGENS ANVENDELSE I FØLGE BBR

Række-, kæde-, eller dobbelthus (lodret adskillelse mellem enhederne) (130)

KOMMUNE NR. 621	BFE NR. 8186008	BYGNINGS NR. 13	BOLIGAREAL I BBR 95 m ²	ERHVERVSAREAL I BBR 0 m ²
OPFØRELSESÅR 2001	OPVARMET BYGNINGSAREAL 95 m ²	HERAF TAGETAGE OPVARMET 0 m ²	HERAF KÆLDERETAGE OPVARMET 0 m ²	UOPVARMET KÆLDERETAGE 0 m ²
ÅR FOR VÆSENTLIG RENOVERING Ikke angivet	VARMEFORSYNING Fjernvarme	SUPPLERENDE VARME Ingen		

B

ENERGIMÆRKE

B

ENERGIMÆRKE EFTER RENTABLE BESPARELSESFORSLAG

B

ENERGIMÆRKE EFTER ALLE BESPARELSESFORSLAG

BYGNINGENS BEREGNEDE ENERGIBEHOV

Opvarmning

FORSYNINGSFORM	VARMEBEHOV I kWh	OMREGNET TIL ENERGIEHED FOR FORSYNINGSFORM
Fjernvarme	8.710	8,71 MWh fjernvarme

Andre energibehov

EL TIL ANDET*	kWh
El til bygningsdrift	269
El til forbrug	2.913

*El til bygningsdrift er det elforbrug, der i beregningen går til installationer, f.eks. varmfordelingspumper, ventilation mv. El til forbrug dækker over et standardiseret, gennemsnitligt elforbrug til f.eks. hvidevarer, tv mv. El til forbrug påvirker ikke energimærkekarakteren, men den varme der afgives fra elforbrugende udstyr reducerer bygningens beregnede varmebehov.

Adresse

Lucernehaven 10
6000 Kolding

Energimærkningsnummer

311788474

Gyldighedsperiode

30. september 2024 - 30. september 2034

Udarbejdet af

Sweco Danmark A/S - LBF
CVR-nr.: 48233511

BYGNINGSBESKRIVELSE / Lucernehaven 24, 6000 Kolding

ADRESSE

Lucernehaven 24, 6000 Kolding

BYGNINGENS ANVENDELSE I FØLGE BBR

Række-, kæde-, eller dobbelthus (lodret adskillelse mellem enhederne) (130)

KOMMUNE NR. 621	BFE NR. 8186008	BYGNINGS NR. 15	BOLIGAREAL I BBR 95 m ²	ERHVERVSAREAL I BBR 0 m ²
OPFØRELSESÅR 2001	OPVARMET BYGNINGSAREAL 95 m ²	HERAF TAGETAGE OPVARMET 0 m ²	HERAF KÆLDERETAGE OPVARMET 0 m ²	UOPVARMET KÆLDERETAGE 0 m ²
ÅR FOR VÆSENTLIG RENOVERING Ikke angivet	VARMEFORSYNING Fjernvarme	SUPPLERENDE VARME Ingen		



ENERGIMÆRKE



ENERGIMÆRKE EFTER RENTABLE BESPARELSFORSLAG



ENERGIMÆRKE EFTER ALLE BESPARELSFORSLAG

BYGNINGENS BEREGNEDE ENERGIBEHOV

Opvarmning

FORSYNINGSFORM Fjernvarme	VARMEBEHOV I kWh 8.710	OMREGNET TIL ENERGIENHED FOR FORSYNINGSFORM 8,71 MWh fjernvarme
------------------------------	---------------------------	--

Andre energibehov

EL TIL ANDET* El til bygningsdrift	kWh 269
El til forbrug	2.913

*El til bygningsdrift er det elforbrug, der i beregningen går til installationer, f.eks. varmfordelingspumper, ventilation mv. El til forbrug dækker over et standardiseret, gennemsnitligt elforbrug til f.eks. hvidevarer, tv mv. El til forbrug påvirker ikke energimærkekarakteren, men den varme der afgives fra elforbrugende udstyr reducerer bygningens beregnede varmebehov.

BYGNINGSBESKRIVELSE / Lucernehaven 26, 6000 Kolding

ADRESSE

Lucernehaven 26, 6000 Kolding

BYGNINGENS ANVENDELSE I FØLGE BBR

Række-, kæde-, eller dobbelthus (lodret adskillelse mellem enhederne) (130)

KOMMUNE NR. 621	BFE NR. 8186008	BYGNINGS NR. 17	BOLIGAREAL I BBR 95 m ²	ERHVERVSAREAL I BBR 0 m ²
OPFØRELSESÅR 2001	OPVARMET BYGNINGSAREAL 95 m ²	HERAF TAGETAGE OPVARMET 0 m ²	HERAF KÆLDERETAGE OPVARMET 0 m ²	UOPVARMET KÆLDERETAGE 0 m ²
ÅR FOR VÆSENTLIG RENOVERING Ikke angivet	VARMEFORSYNING Fjernvarme	SUPPLERENDE VARME Ingen		



ENERGIMÆRKE



ENERGIMÆRKE EFTER RENTABLE BESPARELSFORSLAG



ENERGIMÆRKE EFTER ALLE BESPARELSFORSLAG

Adresse

Lucernehaven 10
6000 Kolding

Energimærkningsnummer

311788474

Gyldighedsperiode

30. september 2024 - 30. september 2034

Udarbejdet af

Sweco Danmark A/S - LBF
CVR-nr.: 48233511

BYGNINGENS BEREGNEDE ENERGIBEHOV

Opvarmning

FORSYNINGSFORM	VARMEBEHOV I kWh	OMREGNET TIL ENERGIEHED FOR FORSYNINGSFORM
Fjernvarme	8.710	8,71 MWh fjernvarme

Andre energibehov

EL TIL ANDET*	kWh
El til bygningsdrift	269
El til forbrug	2.913

*El til bygningsdrift er det elforbrug, der i beregningen går til installationer, f.eks. varmfordelingspumper, ventilation mv. El til forbrug dækker over et standardiseret, gennemsnitligt elforbrug til f.eks. hvidevarer, tv mv. El til forbrug påvirker ikke energimærkekarakteren, men den varme der afgives fra elforbrugende udstyr reducerer bygningens beregnede varmebehov.

BYGNINGSBESKRIVELSE / Lucernehaven 28, 6000 Kolding

ADRESSE

Lucernehaven 28, 6000 Kolding

BYGNINGENS ANVENDELSE I FØLGE BBR

Række-, kæde-, eller dobbelthus (lodret adskillelse mellem enhederne) (130)

KOMMUNE NR.	BFE NR.	BYGNINGS NR.	BOLIGAREAL I BBR	ERHVERVSAREAL I BBR
621	8186008	19	95 m ²	0 m ²
OPFØRELSESÅR	OPVARMET BYGNINGSAREAL	HERAF TAGETAGE OPVARMET	HERAF KÆLDERETAGE OPVARMET	UOPVARMET KÆLDERETAGE
2001	95 m ²	0 m ²	0 m ²	0 m ²
ÅR FOR VÆSENTLIG RENOVERING	VARMEFORSYNING	SUPPLERENDE VARME		
Ikke angivet	Fjernvarme	Ingen		

B

ENERGIMÆRKE

B

ENERGIMÆRKE EFTER RENTABLE BESPARELSESFORSLAG

B

ENERGIMÆRKE EFTER ALLE BESPARELSESFORSLAG

BYGNINGENS BEREGNEDE ENERGIBEHOV

Opvarmning

FORSYNINGSFORM	VARMEBEHOV I kWh	OMREGNET TIL ENERGIEHED FOR FORSYNINGSFORM
Fjernvarme	9.530	9,53 MWh fjernvarme

Andre energibehov

EL TIL ANDET*	kWh
El til bygningsdrift	280
El til forbrug	2.913

*El til bygningsdrift er det elforbrug, der i beregningen går til installationer, f.eks. varmfordelingspumper, ventilation mv. El til forbrug dækker over et standardiseret, gennemsnitligt elforbrug til f.eks. hvidevarer, tv mv. El til forbrug påvirker ikke energimærkekarakteren, men den varme der afgives fra elforbrugende udstyr reducerer bygningens beregnede varmebehov.

Adresse

Lucernehaven 10
6000 Kolding

Energimærkningsnummer

311788474

Gyldighedsperiode

30. september 2024 - 30. september 2034

Udarbejdet af

Sweco Danmark A/S - LBF
CVR-nr.: 48233511

ANVENDTE ENERGIPRISER INKL. AFGIFTER VED BEREGNING AF BESPARELSER

Anvendte energipriser ved beregning af energibesparelserne i denne rapport:

Fjernvarme

787 kr. pr. MWh

Fast afgift: 28.125 kr. pr. år

Elektricitet til andet end opvarmning

2,30 kr. pr. kWh

Fjernvarmeprisen er anvendt fra nyeste tariffblad af samme dato som energimærket er indberettet.

I rapporten er forudsat en pris på el på 2,3 kr. pr. kWh. Alle anvendte priser er inkl. moms, medmindre andet er angivet.

Der opleves omfattende udsving i energipriserne, hvorfor det altid anbefales at være ekstra opmærksom på den anvendte energipris i beregningen ift. dagsprisen. Det vil i de fleste tilfælde være påkrævet at opdatere rentabilitetsberegninger jf. gældende priser, for at få et reelt billede af besparelser ved energireovering.

Priser på besparelsesforslag er kun overslag, det anbefales derfor at indhente konkrete tilbud. Overslagspriserne er indeholdende materialepris, timeløn, moms og afgifter. Eventuelle rådgiverhonorarer, stillads og lign. samt eventuelle udgifter til løbende drift- og vedligehold er ikke indeholdt.

OPLYST FORBRUG INKL. MOMS OG AFGIFTER

Denne rapport er udskrevet fra www.boligejer.dk, og er derfor tilgængelig for offentligheden. Hvis det faktiske energiforbrug i bygningen og omkostningerne til dækning af det, er registreret ved energimærkningen, fremgår det ikke i denne rapport, da oplysningerne er fortrolige for enfamiliehuse.

FORBEHOLD FOR PRISER PÅ INVESTERING I ENERGIBESPARELSE

Energimærkets besparelsesforslag er baseret på energikonsulentens erfaring og vurdering. Før energibesparelsesforslagene iværksættes, bør der altid indhentes tilbud fra flere leverandører, da de angivne priser alene skal betragtes som vejledende. Desuden bør det undersøges om energiforbedringen kræver myndighedsgodkendelse.

Årligt abonnement for salg af el bør undersøges nærmere, da dette varierer meget på det frie el marked.

For en konkret vurdering af ejendommens isoleringsmæssige tilstand, skal der udføres destruktive indgreb i klimaskærmen.

FIRMA

Firmanummer: 600582

CVR-nummer: 48233511

Sweco Danmark A/S - LBF

Willemoesgade 13

8200 Aarhus N

www.sweco.dk/

adammorkeberg.christiansen@sweco.dk

tlf. 72 207 207

Ved energikonsulent
Adam Mørkeberg Christiansen - EBS Odense

RAPPORTENS GYLDIGHED

Gyldig fra 30. september 2024 til den 30. september 2034

KLAGEMULIGHEDER

Tror du, der er fejl i rapporten, eller ønsker du at klage over energimærkningen, skal du rette henvendelse til det certificerede energimærkningsfirma, der har udarbejdet mærkningen.

Ejeren af bygningen eller enheden kan klage. Klagen skal være modtaget hos det certificerede energimærkningsfirma, senest:

- 1 år efter energimærkningsrapportens dato, eller
- 1 år efter bygningens overtagelsesdag, som er aftalt mellem sælger og køber, hvis bygningen efter indberetningen af energimærkningsrapporten har fået ny ejer - dog senest 6 år efter energimærkningsrapportens datering.

Reglerne om klageadgang står i gældende bekendtgørelse om energimærkning af bygninger. Klik ind på linket og læs mere om, hvordan du indgiver en klage.

www.ens.dk/ansvarsomraader/energimaerkning-af-bygninger/klagevejledning

Det certificerede energimærkningsfirma behandler klagen og bør meddele sin skriftlige afgørelse af klagen inden for 4 uger.

Adresse

Lucernehaven 10
6000 Kolding

Energimærkningsnummer

311788474

Gyldighedsperiode

30. september 2024 - 30. september 2034

Udarbejdet af

Sweco Danmark A/S - LBF
CVR-nr.: 48233511

DESTRUKTIVE UNDERSØGELSER

Der er i forbindelse med bygningsgennemgang ikke givet tilladelse til at foretage destruktive undersøgelser. Oplysning om isolering beror derfor på energikonsulentens skøn, tegningsmateriale og byggeskik.

BEHANDLING AF OPLYSNINGER

Energistyrelsen er ansvarlig for behandlingen af oplysninger om bygningen, herunder offentliggørelse af energimærkningsrapporten. Du kan læse mere om reglerne, samt hvordan vi behandler oplysninger på vores hjemmeside.

www.ens.dk/ansvarsomraader/energimaerkning-af-bygninger/lovgivning-om-energimaerkning

Adresse

Lucernehaven 10
6000 Kolding

Energimærkningsnummer

311788474

Gyldighedsperiode

30. september 2024 - 30. september 2034

Udarbejdet af

Sweco Danmark A/S - LBF
CVR-nr.: 48233511

Energimærket omfatter Arbejdernes Andels- og Boligforening, Afdeling 54, Lucernehaven 10-28, 6000 Kolding.

Energimærket omfatter følgende bygninger:
Bygning 1-19: Lucernehaven 10-28.

Jævnfør Håndbogen for energikonsulenter 2023 kapitel 4.4.2, kan rækkehuse energimærkes pr. bygning, såfremt følgende 6 betingelser er opfyldt:

1. Enheder i samme bygning
2. Har samme BBR-anvendelseskode, og anvendes til beboelse.
3. Har samme ejer.
4. Anvendes til udlejning, jf. § 7 i lov om fremme af energibesparelser i bygninger.
5. Har samme opvarmningsform.
6. Har ensartet klimaskærm.

Energikonsulenten har verificeret at alle 6 betingelser er opfyldt på denne bygning.

Afdelingen består af 10 rækkehuse med grønne områder mellem. Rækkehusene er opført i 2 perioder, rækkehusene på Rapshaven er alle opført i 2003 og de resterende rækkehuse er opført i 2001. Rækkehusene fra 2001 skiller sig markant ad fra rækkehusene fra 2003. Der er ikke et fælles vaskeri i afdelingen, og ingen af rækkehusene er indrettet med kælder.

Bygningerne er opført i 2001 og der er ikke foretaget renoveringsarbejder efter opførelsen.

Baggrunden for energimærkningen er besigtigelse af ejendommen, samt gennemgang af udleveret tegningsmateriale. Ved besigtigelsen er konstruktioner og isolering registreret og sammenholdt med tegningsmaterialet.

Energimærket er udarbejdet efter retningslinjerne for række-, kæde- og dobbelthuse i gældende Håndbog for Energikonsulenter.

Der er ikke oplyst tidligere forbrug af ejeren.

Det anbefales altid at kontakte en rådgiver i forbindelse med konkret vurdering og projektering af forslagene indeholdt i dette energimærke. Forslagene bygger på en række standardforudsætninger og bør bl.a. vurderes yderligere i forhold til kommunale krav, matrikelgrænser, ejendommens bevaringsværdi, komfort, fugtforhold, brandkrav, automatik, statik/bæreevne, evt. miljøfarlige stoffer, arbejdsmiljøkrav m.m. (oplistning er ej udtømmende).

Besigtigelse og energimærke er udarbejdet af: Adam M. Christiansen.

Der er udført kvalitetskontrol af: Leo R. Washington.

Internt sagsnummer: 41005906 - 0108-054.

KOMMENTARER TIL BYGNINGSBESKRIVELSEN

Alle bygninger:

Det samlede boligareal i BBR-meddelelsen er 95 m².

Det samlede opvarmede areal er opmålt til 95 m².

Adresse

Lucernehaven 10
6000 Kolding

Energimærkningsnummer

311788474

Gyldighedsperiode

30. september 2024 - 30. september 2034

Udarbejdet af

Sweco Danmark A/S - LBF
CVR-nr.: 48233511

På de følgende sider kan du se en detaljeret beskrivelse af energitilstanden af dine boliger, energikonsulentens forslag til energiforbedringer og tilhørende energiløsninger.

Nogle forbedringsforslag er rentable. Det betyder, at du sparer mere på dit energiforbrug inden for energiforbedringens levetid, end energiforbedringen koster at gennemføre.

De rentable forslag fremgår med en investeringspris.

Nogle forbedringsforslag kan med fordel overvejes ved renoveringer, eller hvis der er bygningsdele, der alligevel skal udskiftes. Investeringsprisen til forbedringsforslag ved renovering, er ikke angivet da investeringen vil afhænge af den konkrete renovering, som skal ske i forbindelse med besparelsesforslaget.

TAG OG LOFT

FLADT TAG

STATUS

Alle bygninger:

Det flade tag er udført af bjælkespær isoleret med 200 mm isolering. Konstruktions- og isoleringsforhold er konstateret ud fra tegningsmateriale.

YDERVÆGGE

HULE YDERVÆGGE

STATUS

Alle bygninger:

Ydervæggen er udført som 350 mm hulmur. Bagmuren er ifølge tegningsmaterialet udført i letbeton og hulrummet er isoleret med 200 mm isolering.

Alle bygninger:

Ydervæggen er udført som 350 mm hulmur. Bagmuren er ifølge tegningsmaterialet udført i letbeton og hulrummet er isoleret med 140 mm isolering.

VINDUER, OVENLYS OG DØRE

FACADEVINDUER

STATUS

Alle bygninger:

Vinduerne er monteret med 2-lags energiruder med kold kant, energiklasse D.

Adresse

Lucernehaven 10
6000 Kolding

Energimærkningsnummer

311788474

Gyldighedsperiode

30. september 2024 - 30. september 2034

Udarbejdet af

Sweco Danmark A/S - LBF
CVR-nr.: 48233511

YDERDØRE

STATUS

Alle bygninger:
Hoveddøre er monteret med 2-lags energiruder med kold kant.

Alle bygninger:
Terrassedøre er monteret med 2-lags energiruder med kold kant.

GULVE

TERRÆNDÆK

STATUS

Alle bygninger:
Øvrige rum - Terrændækket er udført i beton. Gulve er udført som parketgulve. Gulvet er ud fra tegningsmaterialet samlet isoleret med 150 mm isolering samt 100 mm letklinker.

TERRÆNDÆK MED GULVVARME

STATUS

Alle bygninger:
Badeværelse, entré, gang, køkken og teknikrum - Terrændækket er udført i beton. Gulvet er ifølge tegningsmaterialet isoleret med 150 mm isolering samt 200 mm letklinker under betonen.

VENTILATION

VENTILATION

STATUS

Alle bygninger:
Der er naturlig ventilation i alle bygningerne.

Bygningerne er normal tætte, da konstruktionssamlinger og fuger ved vindues- og døråbninger, samt tætningslister i vinduer og udvendige døre fremstår i god stand.

VARMEANLÆG

FJERNVARME

STATUS

Alle bygninger:
Teknikrum - Bygningerne opvarmes med fjernvarme. Anlægget er udført med isoleret varmeveksler fra Redan og indirekte centralvarmevand i fordelingsnettet. Veksler er isoleret med 20 mm porskum/isolering og aluminiumskappe.

VARMEPUMPER

STATUS

Alle bygninger:
Der er ikke varmepumpe i bygningerne. Der er ikke stillet forslag til varmepumper, da ejendommen er tilkøbet fjernvarme, som energi- og samfundsøkonomisk anses for den bedste løsning.

SOLVARME

STATUS

Alle bygninger:
Der er ikke solvarmeanlæg i bygningerne. Der er ikke stillet forslag til solvarmeanlæg, da ejendommen er tilkøbet fjernvarme, som energi- og samfundsøkonomisk anses for den bedste løsning.

VARMEFORDELING

VARMEFORDELING

STATUS

Den primære opvarmning af bygningen sker via radiatorer i opvarmede rum. Der er gulvarme i badeværelse, entré, gang, køkken og teknikrum. Varmefordelingsrør er udført som 2-strengs anlæg.

VARMEFORDELINGSPUMPER

STATUS

Alle bygninger:
Teknikrum - På varmefordelingsanlægget er monteret en pumpe med trinregulering med en max-effekt på 60 W. Pumpen er af fabrikat Grundfos UPS 15-40.

Adresse

Lucernehaven 10
6000 Kolding

Energimærkningsnummer

311788474

Gyldighedsperiode

30. september 2024 - 30. september 2034

Udarbejdet af

Sweco Danmark A/S - LBF
CVR-nr.: 48233511

<p>RENOVERINGSFORSLAG</p> <p>Alle bygninger: Teknikrum - Montering af ny automatisk modulerende varmfordelingspumpe på varmfordelingsanlæg. Det vurderes at pumpen kan udskiftes til en pumpe med en max-effekt på 18 W.</p>	<p>ÅRLIG BESPARELSE</p> <p>600 kr.</p>	<p>INVESTERING</p> <p>4.000 kr.</p>
<p>RENOVERINGSFORSLAG</p> <p>Alle bygninger: Teknikrum - Montering af ny automatisk modulerende varmfordelingspumpe på varmfordelingsanlæg. Det vurderes at pumpen kan udskiftes til en pumpe med en max-effekt på 18 W.</p>	<p>ÅRLIG BESPARELSE</p> <p>600 kr.</p>	<p>INVESTERING</p> <p>4.000 kr.</p>
<p>RENOVERINGSFORSLAG</p> <p>Alle bygninger: Teknikrum - Montering af ny automatisk modulerende varmfordelingspumpe på varmfordelingsanlæg. Det vurderes at pumpen kan udskiftes til en pumpe med en max-effekt på 18 W.</p>	<p>ÅRLIG BESPARELSE</p> <p>600 kr.</p>	<p>INVESTERING</p> <p>4.000 kr.</p>
<p>RENOVERINGSFORSLAG</p> <p>Alle bygninger: Teknikrum - Montering af ny automatisk modulerende varmfordelingspumpe på varmfordelingsanlæg. Det vurderes at pumpen kan udskiftes til en pumpe med en max-effekt på 18 W.</p>	<p>ÅRLIG BESPARELSE</p> <p>600 kr.</p>	<p>INVESTERING</p> <p>4.000 kr.</p>
<p>RENOVERINGSFORSLAG</p> <p>Alle bygninger: Teknikrum - Montering af ny automatisk modulerende varmfordelingspumpe på varmfordelingsanlæg. Det vurderes at pumpen kan udskiftes til en pumpe med en max-effekt på 18 W.</p>	<p>ÅRLIG BESPARELSE</p> <p>600 kr.</p>	<p>INVESTERING</p> <p>4.000 kr.</p>
<p>RENOVERINGSFORSLAG</p> <p>Alle bygninger: Teknikrum - Montering af ny automatisk modulerende varmfordelingspumpe på varmfordelingsanlæg. Det vurderes at pumpen kan udskiftes til en pumpe med en max-effekt på 18 W.</p>	<p>ÅRLIG BESPARELSE</p> <p>600 kr.</p>	<p>INVESTERING</p> <p>4.000 kr.</p>
<p>RENOVERINGSFORSLAG</p> <p>Alle bygninger: Teknikrum - Montering af ny automatisk modulerende varmfordelingspumpe på varmfordelingsanlæg. Det vurderes at pumpen kan udskiftes til en pumpe med en max-effekt på 18 W.</p>	<p>ÅRLIG BESPARELSE</p> <p>600 kr.</p>	<p>INVESTERING</p> <p>4.000 kr.</p>
<p>RENOVERINGSFORSLAG</p> <p>Alle bygninger: Teknikrum - Montering af ny automatisk modulerende varmfordelingspumpe på varmfordelingsanlæg. Det vurderes at pumpen kan udskiftes til en pumpe med en max-effekt på 18 W.</p>	<p>ÅRLIG BESPARELSE</p> <p>600 kr.</p>	<p>INVESTERING</p> <p>4.000 kr.</p>

Adresse

Lucernehaven 10
6000 Kolding

Energimærkningsnummer

311788474

Gyldighedsperiode

30. september 2024 - 30. september 2034

Udarbejdet af

Sweco Danmark A/S - LBF
CVR-nr.: 48233511

RENOVERINGSFORSLAG	ÅRLIG BESPARELSE	INVESTERING
Alle bygninger: Teknikrum - Montering af ny automatisk modulerende varmfordelingspumpe på varmfordelingsanlæg. Det vurderes at pumpen kan udskiftes til en pumpe med en max-effekt på 18 W.	600 kr.	4.000 kr.
Alle bygninger: Teknikrum - Montering af ny automatisk modulerende varmfordelingspumpe på varmfordelingsanlæg. Det vurderes at pumpen kan udskiftes til en pumpe med en max-effekt på 18 W.	600 kr.	4.000 kr.

AUTOMATIK

STATUS

Alle bygninger:
Der er monteret termostatiske reguleringsventiler på radiatorer til regulering af korrekt rumtemperatur og returventiler til gulvvarmen.

Alle bygninger:
Udenfor fyringssæsonen forudsættes det i beregningen, at varmeanlægget kan afbrydes ved lukning af ventiler og slukning af varmfordelingspumper.

VARMT BRUGSVAND

VARMT BRUGSVAND

STATUS

I beregningen er der indregnet et varmtvandsforbrug på 250 liter pr. m² opvarmet boligareal pr. år.

VARMTVANDSRØR

STATUS

Alle bygninger:
Tilslutningsrør til brugsvandsveksler er udført som 3/4" stålør, isoleret med 20 mm isolering.

VARMTVANDSBEHOLDER

STATUS

Alle bygninger:
Teknikrum - I hver bolig er der placeret en brugsvandsveksler til produktion af varmt brugsvand, fra Redan og veksleren er uisolereet.

Adresse

Lucernehaven 10
6000 Kolding

Energimærkningsnummer

311788474

Gyldighedsperiode

30. september 2024 - 30. september 2034

Udarbejdet af

Sweco Danmark A/S - LBF
CVR-nr.: 48233511

RENOVERINGSFORSLAG	ÅRLIG BESPARELSE	INVESTERING
Alle bygninger: Teknikrum - Isolering af brugsvandsveksler med 20 mm porskum.	100 kr.	1.500 kr.
Alle bygninger: Teknikrum - Isolering af brugsvandsveksler med 20 mm porskum.	100 kr.	1.500 kr.
Alle bygninger: Teknikrum - Isolering af brugsvandsveksler med 20 mm porskum.	100 kr.	1.500 kr.
Alle bygninger: Teknikrum - Isolering af brugsvandsveksler med 20 mm porskum.	100 kr.	1.500 kr.
Alle bygninger: Teknikrum - Isolering af brugsvandsveksler med 20 mm porskum.	100 kr.	1.500 kr.
Alle bygninger: Teknikrum - Isolering af brugsvandsveksler med 20 mm porskum.	100 kr.	1.500 kr.
Alle bygninger: Teknikrum - Isolering af brugsvandsveksler med 20 mm porskum.	100 kr.	1.500 kr.
Alle bygninger: Teknikrum - Isolering af brugsvandsveksler med 20 mm porskum.	100 kr.	1.500 kr.
Alle bygninger: Teknikrum - Isolering af brugsvandsveksler med 20 mm porskum.	100 kr.	1.500 kr.
Alle bygninger: Teknikrum - Isolering af brugsvandsveksler med 20 mm porskum.	100 kr.	1.500 kr.
Alle bygninger: Teknikrum - Isolering af brugsvandsveksler med 20 mm porskum.	100 kr.	1.500 kr.
Alle bygninger: Teknikrum - Isolering af brugsvandsveksler med 20 mm porskum.	100 kr.	1.500 kr.
Alle bygninger: Teknikrum - Isolering af brugsvandsveksler med 20 mm porskum.	100 kr.	1.500 kr.
Alle bygninger: Teknikrum - Isolering af brugsvandsveksler med 20 mm porskum.	100 kr.	1.500 kr.

Adresse

Lucernehaven 10
6000 Kolding

Energimærkningsnummer

311788474

Gyldighedsperiode

30. september 2024 - 30. september 2034

Udarbejdet af

Sweco Danmark A/S - LBF
CVR-nr.: 48233511

EL

SOLCELLER

STATUS

Alle bygninger:

Der er ikke solcelleanlæg på bygningerne. Der er ikke medtaget forslag på installation af solceller, i forhold til ejer/lejer forholdet. Ejer betaler installation, mens lejer får gevinsten.

Adresse

Lucernehaven 10
6000 Kolding

Energimærkningsnummer

311788474

Gyldighedsperiode

30. september 2024 - 30. september 2034

Udarbejdet af

Sweco Danmark A/S - LBF
CVR-nr.: 48233511

En bygning består af mange dele, der har betydning for bygningens energibehov. Figuren herunder giver en forklaring af de væsentligste dele på tværs af konstruktioner og installationer.

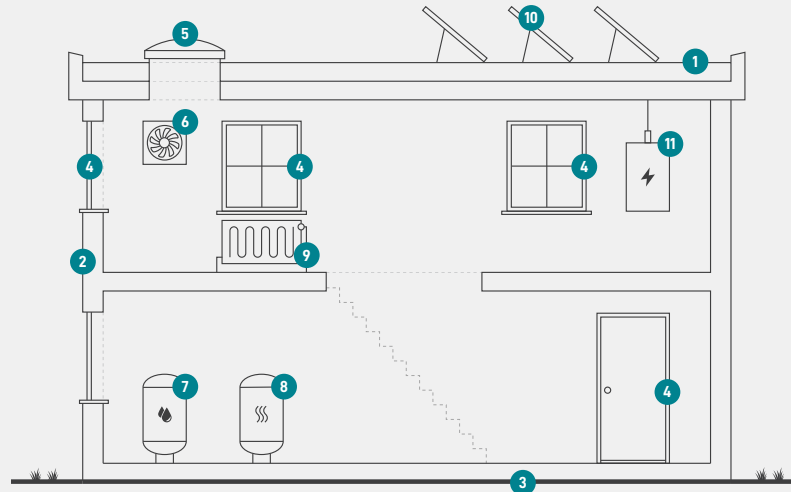

1

Tag og loft

Bygningens øverste del af klimaskærmen, f.eks. et loftrum, et fladt tag eller et udnyttet tagrum.

2

Ydervægge

Bygningens vægge ud mod det fri eller mod uopvarmede områder. Væggen kan være hule, massive eller lette ydervægge.

3

Etageadskillelse og gulv

Bygningens nederste del af klimaskærmen, f.eks. terrændæk, gulv mod krybekælder eller etageadskillelse mod uopvarmet kælder.

4

Vinduer/døre

Bygningens facadevinduer og yderdøre.

5

Ovenlys

Bygningens ovenlysvinduer.

6

Ventilation

Bygningens ventilationsanlæg og ventilationskanaler.

7

Varmt brugsvand

Bygningens komponenter til varmt brugsvand, bl.a. varmtvandsrør og varmtvandsbeholder.

8

Varmeanlæg

Bygningens varmeanlæg, f.eks. kedler, fjernvarme, ovne og varmepumper.

9

Varmefordeling

Bygningens varmfordelingsanlæg, bl.a. varmeanlægget, varmerør og automatik.

10

Solenergi

Bygningens solenergi, f.eks. solvarme og solceller.

11

El og teknik

Bygningens driftsrelaterede el og teknik, f.eks. varmfordelingspumper, varmtvandspumper og vindmøller.

Adresse

Lucernehaven 10
6000 Kolding

Energimærkningsnummer

311788474

Gyldighedsperiode

30. september 2024 - 30. september 2034

Udarbejdet af

Sweco Danmark A/S - LBF
CVR-nr.: 48233511

ENERGIMÆRKE

FOR BOLIGEN

Arbejdernes Andels- og Boligforening, Afdeling 54
Lucernehaven 10
6000 Kolding

Energimærkningen er baseret på beregnet forbrug



Energistyrelsen

Gyldig fra den 30. september 2024 til den 30. september 2034
Energimærkningsnummer: 311788474

ENERGIMÆRKE

FOR BOLIGEN

Arbejdernes Andels- og Boligforening, Afdeling 54
Lucernehaven 12
6000 Kolding

Energimærkningen er baseret på beregnet forbrug



Energistyrelsen

Gyldig fra den 30. september 2024 til den 30. september 2034
Energimærkningsnummer: 311788474

ENERGIMÆRKE

FOR BOLIGEN

Arbejdernes Andels- og Boligforening, Afdeling 54
Lucernehaven 14
6000 Kolding

Energimærkningen er baseret på beregnet forbrug



Energistyrelsen

Gyldig fra den 30. september 2024 til den 30. september 2034
Energimærkningsnummer: 311788474

ENERGIMÆRKE

FOR BOLIGEN

Arbejdernes Andels- og Boligforening, Afdeling 54
Lucernehaven 16
6000 Kolding

Energimærkningen er baseret på beregnet forbrug



Energistyrelsen

Gyldig fra den 30. september 2024 til den 30. september 2034
Energimærkningsnummer: 311788474

ENERGIMÆRKE

FOR BOLIGEN

Arbejdernes Andels- og Boligforening, Afdeling 54
Lucernehaven 18
6000 Kolding

Energimærkningen er baseret på beregnet forbrug



Energistyrelsen

Gyldig fra den 30. september 2024 til den 30. september 2034
Energimærkningsnummer: 311788474

ENERGIMÆRKE

FOR BOLIGEN

Arbejdernes Andels- og Boligforening, Afdeling 54
Lucernehaven 20
6000 Kolding

Energimærkningen er baseret på beregnet forbrug



Energistyrelsen

Gyldig fra den 30. september 2024 til den 30. september 2034
Energimærkningsnummer: 311788474

ENERGIMÆRKE

FOR BOLIGEN

Arbejdernes Andels- og Boligforening, Afdeling 54
Lucernehaven 22
6000 Kolding

Energimærkningen er baseret på beregnet forbrug



Energistyrelsen

Gyldig fra den 30. september 2024 til den 30. september 2034
Energimærkningsnummer: 311788474

ENERGIMÆRKE

FOR BOLIGEN

Arbejdernes Andels- og Boligforening, Afdeling 54
Lucernehaven 24
6000 Kolding

Energimærkningen er baseret på beregnet forbrug



Energistyrelsen

Gyldig fra den 30. september 2024 til den 30. september 2034
Energimærkningsnummer: 311788474

ENERGIMÆRKE

FOR BOLIGEN

Arbejdernes Andels- og Boligforening, Afdeling 54
Lucernehaven 26
6000 Kolding

Energimærkningen er baseret på beregnet forbrug



Energistyrelsen

Gyldig fra den 30. september 2024 til den 30. september 2034
Energimærkningsnummer: 311788474

ENERGIMÆRKE

FOR BOLIGEN

Arbejdernes Andels- og Boligforening, Afdeling 54
Lucernehaven 28
6000 Kolding

Energimærkningen er baseret på beregnet forbrug



Energistyrelsen

Gyldig fra den 30. september 2024 til den 30. september 2034
Energimærkningsnummer: 311788474