

ENERGIMÆRKNINGSRAPPORT

ENERGIMÆRKE OG FORSLAG TIL ENERGIFORBEDRINGER

Svendborgvej 419
5600 Faaborg

Du betaler hvert år **250.000 kr.**
mere, end du behøver i energjudgifter*

ENERGIKONSULENTENS BEDSTE ANBEFALINGER

1 Indblæsning af mineraluldsgranulat i hulmur på 1. sal.

Årlig besparelse: 41.800 kr.
Investering: 40.900 kr.

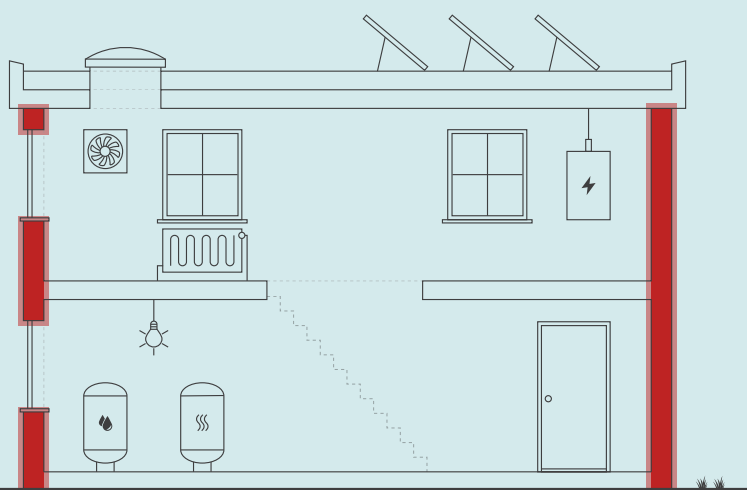

Skitsen illustrerer en generisk bygning, baseret på bygningens karaktertræk. Ikonforklaring kan ses under afsnittet IKONFORKLARING.

BYGNINGENS ENERGIFORBRUG*

	I DAG	EFTER RENTABLE TILTAG	DU SPARER ÅRLIGT
El til opvarmning	315.000 kr.	78.800 kr.	236.200 kr.
El til andet	100.100 kr.	86.300 kr.	13.800 kr.
Overskud fra solceller	0 kr.	0 kr.	0 kr.
Samlet energjudgift	415.100 kr.	165.100 kr.	250.000 kr.
Samlet CO ₂ -udledning	27,25 ton	10,39 ton	16,86 ton

* Tallene er baseret på en standardiseret brug af bygningen. Se siden: FORMÅLET MED ENERGIMÆRKNINGEN.

FORBEDRING AF ENERGIMÆRKET VED GENNEMFØRSEL AF ALLE RENTABLE FORSLAG:



Adresse

Svendborgvej 419
5600 Faaborg

Energimærkningsnummer

311654852

Gyldighedsperiode

19. januar 2023 - 19. januar 2033

Udarbejdet af

Energiingeniørerne ApS
CVR-nr.: 35894675

På denne side får du hjælp til at igangsætte de energiforbedringer, som energikonsulenten har fremhævet. Du kan sammenligne tiltagene på tværs af økonomi, klima og praktiske forhold, ligesom der til hvert forslag er en trinvis guide til at komme i gang med energiforbedringerne.

På de følgende sider i rapporten finder du detaljeret information om energikonsulentens forbedringsforslag.

INDBLÆSNING AF MINERALULDSGRANULAT I HULMUR PÅ 1. SAL.

- 1 Find en håndværker eller anden relevant fagperson som kan hjælpe dig med planlægning og udførelse af din energiforbedring.
- 2 På Spareenergi.dk kan du få inspiration til energiforbedringen om "Hulmursisolering"
- 3 Læs mere om den konkrete energiforbedring på www.spareenergi.dk/hulmursisolering
- 4 Indhent et eller flere tilbud på energiforbedringen, udvælg den løsning, der passer dig bedst, og begynd din energiforbedring.



Besparelse
41.800 kr./årligt



CO₂-reduktion
2.742 kg./årligt



Investering
40.900 kr.



Renoveringstid
Op til 2 dage

ENERGIPRISER

Svingende energipriser har ikke betydning for bygningens energimærke, men har indflydelse på energiokonomien anført på forsiden. Nogle energimærker er udarbejdet i perioder, hvor energipriserne har været betydeligt højere end andre. Ved høje energipriser kan værdien af besparelsesforslag blive større, hvilket betyder, at det kan give økonomisk mening at gennemføre flere forslag.

HJÆLP TIL GENNEMFØRELSE AF ENERGIBESPARELSER OG RÅD OM FINANSIERING

Energikonsulenten kan fortælle dig, hvilke forudsætninger der ligger til grund for de enkelte forbedringsforslag. På spareenergi.dk kan du læse mere om energirenoveringer og finde inspiration og hjælp til at igangsætte en energirenovering. Find f.eks. Bygningsguiden, hvor vi har samlet viden om de mest almindelige hustyper i Danmark – så du kan få overblik over, hvordan man opnår en bedre bolig, der både er energieffektiv, har et godt indeklima og er tidssvarende.

Kontakt din bank: Flere banker tilbyder klima- og energieffektiviseringslån med lav rente. Ring til din bank og hør hvad de kan tilbyde.

Adresse

Svendborgvej 419
5600 Faaborg

Energimærkningsnummer

311654852

Gyldighedsperiode

19. januar 2023 - 19. januar 2033

Udarbejdet af

Energiingeniører ApS
CVR-nr.: 35894675

På denne side kan du sammenligne økonomi og klimaeffekt for alle rapportens forbedringsforslag.

SIDE 3 - BILAG

RENTABLE RECOVERINGSFORSLAG			
RECOVERINGSFORSLAG	ÅRLIG BESPARELSE*	INVESTERING	REDUKTION I ÅRLIGT UDLEDT CO ₂
LOFTRUM Efterisolering af loft over 1. sal med 300 mm.	66.600 kr.	82.600 kr.	4.368 kg CO ₂
HULE YDERVÆGGE Indblæsning af mineraluldsgranulat i hulmur på 1. sal.	41.800 kr.	40.900 kr.	2.742 kg CO ₂
MASSIVE YDERVÆGGE Efterisolering af ydervægge i stueetage i hovedbygning.	29.100 kr.	100.300 kr.	1.910 kg CO ₂
FACADEVINDUER Udskiftning af vinduer.	22.300 kr.	215.300 kr.	1.459 kg CO ₂
YDERDØRE Udskiftning af altandør.	1.000 kr.	16.200 kr.	64 kg CO ₂
TERRÆNDÆK Ophugning af eksisterende terrændæk og støbning af nyt med 300 mm isolering.	11.400 kr.	324.000 kr.	744 kg CO ₂
VARMEPUMPER Udskiftning af varmepumpe.	140.500 kr.	625.000 kr.	9.225 kg CO ₂
SOLCELLER Montage af nyt solcelleanlæg.	16.700 kr.	150.000 kr.	1.699 kg CO ₂

* Tallene er baseret på en standardiseret brug af bygningen. Se siden: FORMÅLET MED ENERGIMÆRKNINGEN.

Adresse

Svendborgvej 419
5600 Faaborg

Energimærkningsnummer

311654852

Gyldighedsperiode

19. januar 2023 - 19. januar 2033

Udarbejdet af

Energiingeniørerne ApS
CVR-nr.: 35894675

FORMÅLET MED ENERGIMÆRKNINGEN

Energimærkning af bygninger har to formål: Mærkningen synliggør bygningens beregnede energibehov og er derfor en form for varedeklaration, når en bygning sælges eller udlejes. På baggrund af det beregnede energibehov tildeles boligen en karakter på energimærkningskalaen fra A2020 til G.

Rapporten giver et overblik over de energimæssige forbedringer af bygningerne, som er rentable at gennemføre eller kan være rentable, hvis de udføres sammen med andre renoveringer. Rapporten beskriver hvad forbedringerne går ud på, hvad de koster at gennemføre, hvor meget energi og CO2 man sparer, og hvor stor besparelse der kan opnås på el- og varmeregninger ud fra det beregnede energibehov.

DERFOR SKAL DU GENNEMFØRE ENERGIFORBEDRINGER:



BEDRE INDEKLIMA

Energiforbedringer kan have en positiv betydning for indeklimaet.



VARMERE OVERFLADER

Bygningen bliver bedre til at holde på varmen, så det er muligt at udnytte flere områder i bygningen, der før var for kolde.



ØGET KOMFORT

Det bliver nemmere at opretholde den rette temperatur i bygning, så den bliver rarere at være i.



MINDRE TRÆK

Bygningen bliver tættere, så det ikke længere trækker fra de steder, hvor brugerne før var generet af kulde og træk.

Det beregnede energibehov er en ret præcis indikator for bygningens energimæssige kvalitet – i modsætning til det faktiske forbrug, som naturligvis er stærkt afhængigt både af vejret og af de vaner, som bygningens brugere har. Nogle sparer på varmen, mens andre fyrer for åbne vinduer eller bruger store mængder varmt vand.

For at kunne sammenligne bygningers energimæssige kvalitet, beregnes bygningens beregnede energibehov ud fra en række standardantagelser for vej, familiestørrelse, indendørstemperatur, adfærd m.v. Nedenfor ses de mest centrale antagelser for det beregnede energibehov.

FIRE ÅRSAGER TIL AT BYGNINGENS FAKTISKE VARMEREGNING KAN AFVIGE FRA DET BEREKNEDNE ENERGIBEHOV I RAPPORTEN:



BRUG AF BYGNINGEN

Der antages en gennemsnitlig anvendelse af bygningen ift. brugere, drift og apparater. Det faktiske varmeforbrug kan afvige, hvis bygningen har et andet brugsmønster.



INDENDØRSTEMPERATUR

Der antages en konstant opvarmning af bygningen til 20°C. Den faktiske varmeregning kan afvige hvis brugerne ønsker en højere eller lavere temperatur.



VARMTVANDSFORBRUG

Der antages et gennemsnitligt forbrug af varmt vand relativt til bygningens størrelse. Den faktiske varmeregning kan afvige, hvis brugerne bruger mere eller mindre varmt vand.



VEJRFORHOLD

Der antages gennemsnitlige vejrforhold. Den faktiske varmeregning kan afvige, hvis vinteren er særlig varm eller kold.

Adresse

Svendborgvej 419
5600 Faaborg

Energimærkningsnummer

311654852

Gyldighedsperiode

19. januar 2023 - 19. januar 2033

Udarbejdet af

Energiingeniørerne ApS
CVR-nr.: 35894675



BYGNINGSBESKRIVELSE / Hovedbygning

ADRESSE Svendborgvej 419, 5600 Faaborg		BBR NR. 430-8951-1	BFE NR. 8220222	
BYGNINGENS ANVENDELSE I FØLGE BBR Bygning til detailhandel (322)			OPFØRELSESÅR 1905	
ÅR FOR VÆSENTLIG RENOVERING 1999	VARMEFORSYNING El, Varmepumpe	SUPPLERENDE VARME Ingen	BOLIGAREAL I BBR 115 m ²	ERHVERVSAREAL I BBR 275 m ²
OPVARMET BYGNINGSAREAL 390 m ²	HERAF TAGETAGE OPVARMET 0 m ²	HERAF KÆLDERETAGE OPVARMET 0 m ²	UOPVARMET KÆLDERETAGE 0 m ²	



ENERGIMÆRKE



ENERGIMÆRKE EFTER RENTABLE BESPARELSFORSLAG



ENERGIMÆRKE EFTER ALLE BESPARELSFORSLAG

BYGNINGENS BEREGNEDE ENERGIBEHOV

Opvarmning

FORSYNINGSFORM	VARMEBEHOV I kWh	OMREGNET TIL ENERGIENHED FOR FORSYNINGSFORM
Elektricitet	73.783	73.783 kWh elektricitet

Andre energibehov

EL TIL ANDET*	kWh
El til bygningsdrift	5.076
El til forbrug	10.753

*El til bygningsdrift er det elforbrug, der i beregningen går til installationer, f.eks. varmfordelingspumper, ventilation mv. El til forbrug dækker over et standardiseret, gennemsnitligt elforbrug til f.eks. hvidevarer, tv mv. El til forbrug påvirker ikke energimærkekarakteren, men den varme der afgives fra elforbrugende udstyr reducerer bygningens beregnede varmebehov.

Adresse

Svendborgvej 419
5600 Faaborg

Energimærkningsnummer

311654852

Gyldighedsperiode

19. januar 2023 - 19. januar 2033

Udarbejdet af

Energiingeniørerne ApS
CVR-nr.: 35894675

BYGNINGSBESKRIVELSE / Bygning 2

ADRESSE Svendborgvej 419A, 5600 Faaborg		BBR NR. 430-8951-2	BFE NR. 8220222	
BYGNINGENS ANVENDELSE I FØLGE BBR Bygning til detailhandel (322)			OPFØRELSESÅR 1966	
ÅR FOR VÆSENTLIG RENOVERING 1980	VARMEFORSYNING El, Varmepumpe	SUPPLERENDE VARME Ingen	BOLIGAREAL I BBR 396 m ²	ERHVERVSAREAL I BBR 0 m ²
OPVARMET BYGNINGSAREAL 396 m ²	HERAF TAGETAGE OPVARMET 0 m ²	HERAF KÆLDERETAGE OPVARMET 0 m ²	UOPVARMET KÆLDERETAGE 0 m ²	
D ENERGIMÆRKE		B ENERGIMÆRKE EFTER RENTABLE BESPARELSFORSLAG		B ENERGIMÆRKE EFTER ALLE BESPARELSFORSLAG

BYGNINGENS BEREGNEDE ENERGIBEHOV

Opvarmning

FORSYNINGSFORM	VARMEBEHOV I kWh	OMREGNET TIL ENERGIENHED FOR FORSYNINGSFORM
Elektricitet	31.212	31.212 kWh elektricitet

Andre energibehov

EL TIL ANDET*	kWh
El til bygningsdrift	7.108
El til forbrug	10.407

*El til bygningsdrift er det elforbrug, der i beregningen går til installationer, f.eks. varmfordelingspumper, ventilation mv. El til forbrug dækker over et standardiseret, gennemsnitligt elforbrug til f.eks. hvidevarer, tv mv. El til forbrug påvirker ikke energimærkekarakteren, men den varme der afgives fra elforbrugende udstyr reducerer bygningens beregnede varmebehov.

ANVENDTE ENERGIPRISER INKL. AFGIFTER VED BEREGNING AF BESPARELSER

Anvendte energipriser ved beregning af energibesparelserne i denne rapport:

Elektricitet til opvarmning
3,00 kr. pr. kWh

Elektricitet til andet end opvarmning
3,00 kr. pr. kWh

Afhængig af el-leverandør vil den anvendte el-pris kunne variere.

Til beregning af rapportens forbedringsforslag er der anvendt estimerede priser, der kan variere en del fra aktuelle tilbudspriser, afhængig af både regionale forhold og valg af leverandør. Overslagspriserne i denne beregning indeholder både materialepris, timeløn, moms og afgifter. Eventuelle udgifter til løbende drift og vedligehold er ikke indeholdt.

OPLYST FORBRUG INKL. MOMS OG AFGIFTER

Denne rapport indeholder ikke oplysninger om det faktiske forbrug, da det ikke er blevet gjort tilgængeligt for energikonsulenten ved udførelsen af energimærket.

FORBEHOLD FOR PRISER PÅ INVESTERING I ENERGIBESPARELSE

Energimærkets besparelsesforslag er baseret på energikonsulentens erfaring og vurdering. Før energibesparelsesforslagene iværksættes, bør der altid indhentes tilbud fra flere leverandører, da de angivne priser alene skal betragtes som vejledende. Desuden bør det undersøges om energiforbedringen kræver myndighedsgodkendelse.

Årligt abonnement for salg af el bør undersøges nærmere, da dette variere meget på det frie el marked.

For en konkret vurdering af ejendommens isoleringsmæssige tilstand, skal der udføres destruktive indgreb i klimaskærmen.

DESTRUKTIVE UNDERSØGELSER

Der er i forbindelse med bygningsbesigtigelsen ikke givet tilladelse til at foretage destruktive undersøgelser. Oplysning om isolering beror derfor på energikonsulentens skøn, tegningsmateriale og byggeskik.

FIRMA

Firmanummer: 600472
CVR-nummer: 35894675

Energiingeniørerne ApS
Rådhuspladsen 9, 2. th.
4200 Slagelse

www.energiing.dk
kontakt@energiing.dk
tlf. 28728728

Ved energikonsulent
Claus Phillip Christensen

RAPPORTENS GYLDIGHED

Gyldig fra 19. januar 2023 til den 19. januar 2033

KLAGEMULIGHEDER

Tror du, der er fejl i rapporten, eller ønsker du at klage over energimærkningen, skal du rette henvendelse til det certificerede energimærkningsfirma, der har udarbejdet mærkningen.

Ejeren af bygningen eller enheden kan klage. Klagen skal være modtaget hos det certificerede energimærkningsfirma, senest:

- 1 år efter energimærkningsrapportens dato, eller
- 1 år efter bygningens overtagelsesdag, som er aftalt mellem sælger og køber, hvis bygningen efter indberetningen af energimærkningsrapporten har fået ny ejer - dog senest 6 år efter energimærkningsrapportens datering.

Reglerne om klageadgang står i gældende bekendtgørelse om energimærkning af bygninger. Klik ind på linket og læs mere om, hvordan du indgiver en klage.

www.ens.dk/ansvarsomraader/energimaerkning-af-bygninger/klagevejledning

Det certificerede energimærkningsfirma behandler klagen og bør meddele sin skriftlige afgørelse af klagen inden for 4 uger.

BEHANDLING AF OPLYSNINGER

Energistyrelsen er ansvarlig for behandlingen af oplysninger om bygningen, herunder offentliggørelse af energimærkningsrapporten. Du kan læse mere om reglerne, samt hvordan vi behandler oplysninger på vores hjemmeside.

www.ens.dk/ansvarsomraader/energimaerkning-af-bygninger/lovgivning-om-energimaerkning

Adresse

Svendborgvej 419
5600 Faaborg

Energimærkningsnummer

311654852

Gyldighedsperiode

19. januar 2023 - 19. januar 2033

Udarbejdet af

Energiingeniørerne ApS
CVR-nr.: 35894675

Energimærkningen er udarbejdet efter retningslinjerne i den gældende Håndbog for Energikonsulenter.

Energimærket er beregnet som et standardforbrug, der baseres på en fyringssæson for et normalår, som er bestemt ud fra vejrstatistik fra DMI og Teknologisk Institut. Alle rum, som indgår i det opvarmede areal, er forudsat opvarmet til 20 °C hele døgnet året rundt. Der kan være store forskelle mellem disse standardforudsætninger, og den faktiske brugeradfærd med hensyn til opvarmning og udluftning af bygningen, samt forbrug af varmt brugsvand.

Der er foretaget en vejledende opmåling af bygningen, kun til brug for energimærkningen.

KOMMENTARER TIL BYGNINGSBESKRIVELSEN

Det registrerede opvarmede etageareal synes at stemme overens med oplysningerne i BBR-ejermeddelelsen.

Adresse

Svendborgvej 419
5600 Faaborg

Energimærkningsnummer

311654852

Gyldighedsperiode

19. januar 2023 - 19. januar 2033

Udarbejdet af

Energiingeniørerne ApS
CVR-nr.: 35894675

På de følgende sider kan du se en detaljeret beskrivelse af energitilstanden af dine bygninger, energikonsulentens forslag til energiforbedringer og tilhørende energiløsninger.

Nogle forbedringsforslag er rentable. Det betyder, at du sparer mere på dit energiforbrug inden for energiforbedringens levetid, end energiforbedringen koster at gennemføre.

De rentable forslag fremgår med en investeringspris.

Nogle forbedringsforslag kan med fordel overvejes ved renoveringer, eller hvis der er bygningsdele, der alligevel skal udskiftes. Investeringsprisen til forbedringsforslag ved renovering, er ikke angivet da investeringen vil afhænge af den konkrete renovering, som skal ske i forbindelse med besparelsesforslaget.

TAG OG LOFT

LOFTRUM

STATUS

Loft (bjælkelag) over 1. sal skønnes uisoleret iht. opførelsestidspunkt.

RENOVERINGSFORSLAG

Det anbefales at isolere det vandrette loft over 1. sal med 300 mm isolering.

ÅRLIG BESPARELSE

66.600 kr.

INVESTERING

82.600 kr.

FLADT TAG

STATUS

Det flade tag under altan skønnes uisoleret iht. opførelsestidspunkt.

Det flade tag i den oprindelige del af bygning 2 skønnes med 75 mm isolering ca. iht. opførelsestidspunkt.

Det flade tag i den tilbyggede del af bygning 2 er med 200 mm isolering iht. tegningsmateriale.

YDERVÆGGE

HULE YDERVÆGGE

STATUS

Ydervægge på 1. sal i bygning 1 er ca. 30 cm teglhulmur, der skønnes uisoleret iht. opførelsestidspunkt og tidligere energimærkningsrapport (hvor der er udført boreprøve).

Ydervægge i bygning 2 er ca. 30 cm teglhulmur, der skønnes isoleret med mineraluld iht. opførelsestidspunkt og tidligere energimærkningsrapport (hvor der er udført boreprøve).

RENOVERINGSFORSLAG

Isolering af uisolerede hulmure af tegl med mineraluldsgranulat. Inden isoleringsarbejdet påbegyndes bør godkendt isolatør vurdere, om ydervægge er velegnet til isolering. Visse ydervægge egner sig ikke til hulmursisolering, da der kan opstå fugtproblemer og afskalning af facaden.

ÅRLIG BESPARELSE

41.800 kr.

INVESTERING

40.900 kr.

Adresse

Svendborgvej 419
5600 Faaborg

Energimærkningsnummer

311654852

Gyldighedsperiode

19. januar 2023 - 19. januar 2033

Udarbejdet af

Energiingeniører ApS
CVR-nr.: 35894675

MASSIVE YDERVÆGGE

STATUS

Ydervægge i stueetage i oprindelig bygning skønnes som 1-stens massiv og uisolereet teglvæg iht. opførelsestidspunkt.

RENOVERINGSFORSLAG

Det anbefales at isolere de massive ydervægge i stueetage i den oprindelige bygning indvendig med 100 mm isolering afsluttet med en pladekonstruktion.
Det anbefales at lade et autoriseret isoleringsfirma undersøge om hulmuren på 1. sal i den oprindelige bygning kan fyldes op med granulat, idet forslaget er rentabelt. Det er ikke alle typer murværk, der tillader hulmursisolering, da det kan give frostsprængninger af murværk.

ÅRLIG BESPARELSE

29.100 kr.

INVESTERING

100.300 kr.

LETTE YDERVÆGGE

STATUS

Let facade mod syd i bygning 2 skønnes med 150 mm isolering ca. iht. dimension.

VINDUER, OVENLYS OG DØRE

FACADEVINDUER

STATUS

Vinduer i indgangsparti er primært med 2-lags energiruder. Enkelt fag er med 2-lags termorude.

Vinduer i hovedbygning er med 2-lags termoruder.

RENOVERINGSFORSLAG

Vinduer med termoruder og 1-lags glastruder udskiftes til nye med 3-lags lavenergiruder (energiklasse A).

ÅRLIG BESPARELSE

22.300 kr.

INVESTERING

215.300 kr.

OVENLYS

STATUS

Ovenlys er med 2-lags glas.

YDERDØRE

STATUS

Yderdøre i stueetage er med 2-lags energiruder.

Altandør er med 2-lags termorude.

Adresse

Svendborgvej 419
5600 Faaborg

Energimærkningsnummer

311654852

Gyldighedsperiode

19. januar 2023 - 19. januar 2033

Udarbejdet af

Energiingeniørerne ApS
CVR-nr.: 35894675

RENOVERINGSFORSLAG	ÅRLIG BESPARELSE	INVESTERING
Altandør udskiftes til ny med 3-lags lavenergigirude (energiklasse A).	1.000 kr.	16.200 kr.

GULVE

TERRÆNDÆK

STATUS

Terrændæk i oprindelig bygning skønnes uisolaret iht. opførelsestidspunkt.

Terrændæk i oprindelig del af bygning 2 skønnes isoleret med 100 mm leca iht. opførelsestidspunkt.

Terrændæk i tilbyggede del af bygning 2 er isoleret med 50 mm pladebatts iht. tegningsmateriale.

RENOVERINGSFORSLAG	ÅRLIG BESPARELSE	INVESTERING
Fjernelse af eksisterende terrændæk i oprindelig bygning og udgravning til underkant af ny isolering, der afrettes i tyndt sandlag. Der isoleres med 300 mm trædefast mineraluld eller polystyrenplader, og afsluttes med 10 cm beton og slidlagsgulve. Overside af slidlag afpasses ny gulvbelægning. Eksisterende installationer efterisoleres og fastholdes for senere indstøbning. Hvis der er samlinger på rør må disse ikke indstøbes. Alternativt udføres nye installationer. Nye installationer er ikke indregnet i investeringen.	11.400 kr.	324.000 kr.

ETAGEADSKILLELSE

STATUS

Træbjælklelag mod uopvarmet kælder skønnes med lerindskud iht. opførelsestidspunkt.

VENTILATION

VENTILATION

STATUS

Zone: Erhverv
 Naturlig ventilation
 Driftstid: 80,5 timer/uge
 Luftskefte: 0,9 l/s/m²
 Bygningens tæthed: Normal tæt
 Kilde til data: Data fastsat iht. HB2021

Zone: Bolig
 Naturlig ventilation
 Driftstid: 168 timer/uge
 Luftskefte: 0,3 l/s/m²
 Bygningens tæthed: Normal tæt
 Kilde til data: Data fastsat iht. HB2021

Adresse

Svendborgvej 419
5600 Faaborg

Energimærkningsnummer

311654852

Gyldighedsperiode

19. januar 2023 - 19. januar 2033

Udarbejdet af

Energiingeniørerne ApS
CVR-nr.: 35894675

VARMEANLÆG

VARMEPUMPER

STATUS

Bygningen opvarmes med en luft/vand varmepumpe af typen Nibe/Vølund F2120-20. Selve indedelen er placeret i kælderen.

RENOVERINGSFORSLAG

Der foreslås udskiftning af eksisterende luft/vand varmepumpe med en ny, som DVI LV80.

Anlægget består af en inde- og udedel, som veksler energi i luften om til varme, der via indedelen leverer varme til både rumopvarmning og varmt brugsvand.

Det anbefales altid at få udført en konkret beregning ud fra en leverandørs- eller producents specifikke beregningsdata, inden arbejdet igangsættes. Ligeledes er det altid en god ide at indhente et samlet tilbud fra en leverandør/montør. Begge dele vil ofte kunne medvirke til en endnu bedre rentabilitet.

ÅRLIG BESPARELSE

140.500 kr.

INVESTERING

625.000 kr.

VARMEFORDELING

VARMEFORDELING

STATUS

Opvarmning sker via radiatorer. Varmefordelingsrør skønnes udført som 2-strengs anlæg.

VARMERØR

STATUS

Varmerør i kælderen skønnes med 25 mm isolering gennemsnitligt.

Varmefordelingsanlægget indeholder en Nibe buffertank på 296 liter. Tanken er placeret i kælderen.

VARMEFORDELINGSPUMPER

STATUS

I varmeanlægget er der monteret en fordelingspumpe af fabrikat Grundfos, type Alpha2. Pumpen har en maksimal effekt på 34 Watt.

Adresse

Svendborgvej 419
5600 Faaborg

Energimærkningsnummer

311654852

Gyldighedsperiode

19. januar 2023 - 19. januar 2033

Udarbejdet af

Energiingeniørerne ApS
CVR-nr.: 35894675

AUTOMATIK

STATUS

Der er monteret termostatventiler på de fleste radiatorer.
Varmeanlæg er med CTS-styring.

VARMT BRUGSVAND

VARMTVANDSBEHOLDER

STATUS

Varmt brugsvand produceres via gennemstrømningsvandvarmer fra Nibe, der er placeret i kælder.

EL

BELYSNING

STATUS

Belysning i erhverv består helt overvejende af armaturer med LED.

SOLCELLER

STATUS

Der er ingen solceller på bygningen.

RENOVERINGSFORSLAG

Montering af solceller på det flade tag. Det anbefales at der monteres solceller af typen Monokrystallinske silicium med et areal på ca. 50 m². Det bør undersøges om den eksisterende tagkonstruktion er egnet til den ekstra vægt fra solcellerne. En eventuel udgift til dette er ikke medtaget i forslaget økonomi.

ÅRLIG BESPARELSE

16.700 kr.

INVESTERING

150.000 kr.

Adresse

Svendborgvej 419
5600 Faaborg

Energimærkningsnummer

311654852

Gyldighedsperiode

19. januar 2023 - 19. januar 2033

Udarbejdet af

Energiingeniørerne ApS
CVR-nr.: 35894675

En bygning består af mange dele, der har betydning for bygningens energibehov. Figuren herunder giver en forklaring af de væsentligste dele på tværs af konstruktioner og installationer.

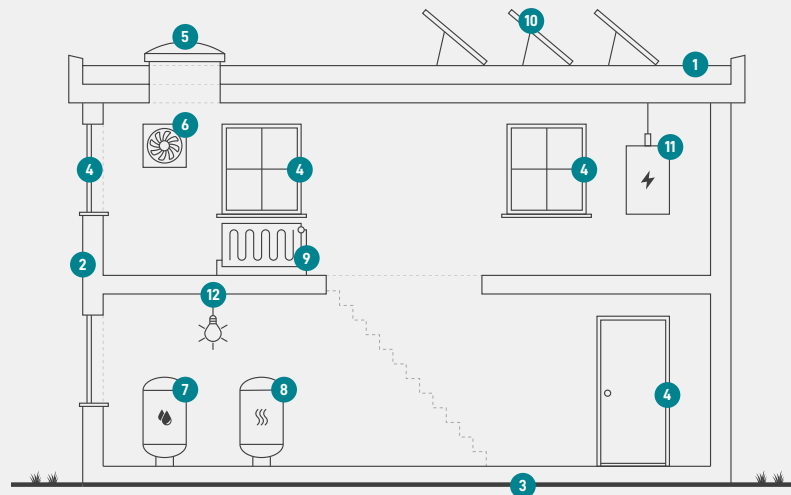

1

Tag og loft

Bygningens øverste del af klimaskærmen, f.eks. et loftrum, et fladt tag eller et udnyttet tagrum.

2

Ydervægge

Bygningens vægge ud mod det fri eller mod uopvarmede områder. Væggen kan være hule, massive eller lette ydervægge.

3

Etageadskillelse og gulv

Bygningens nederste del af klimaskærmen, f.eks. terrændæk, gulv mod krybekælder eller etageadskillelse mod uopvarmet kælder.

4

Vinduer/døre

Bygningens facadevinduer og yderdøre.

5

Ovenlys

Bygningens ovenlysvinduer.

6

Ventilation

Bygningens ventilationsanlæg og ventilationskanaler.

7

Varmt brugsvand

Bygningens komponenter til varmt brugsvand, bl.a. varmtvandsrør og varmtvandsbeholder.

8

Varmeanlæg

Bygningens varmeanlæg, f.eks. kedler, fjernvarme, ovne og varmepumper.

9

Varmefordeling

Bygningens varmfordelingsanlæg, bl.a. varmeanlægget, varmerør og automatik.

10

Solenergi

Bygningens solenergi, f.eks. solvarme og solceller.

11

El og teknik

Bygningens driftsrelaterede el og teknik, f.eks. varmfordelingspumper, varmtvandspumper og vindmøller.

12

Belysning

Bygningens belysning. Kun relevant ved energimærkning af store bygninger, som f.eks. etagebyggeri og erhverv.

Adresse

Svendborgvej 419
5600 Faaborg

Energimærkningsnummer

311654852

Gyldighedsperiode

19. januar 2023 - 19. januar 2033

Udarbejdet af

Energiingeniørerne ApS
CVR-nr.: 35894675

ENERGIMÆRKE

FOR BYGNINGEN

**Hovedbygning
Svendborgvej 419
5600 Faaborg**

Større bygninger over 600 m², der ofte besøges af offentligheden, er pålagt til enhver tid, at synliggøre energimærkningscertifikatet for brugerne af bygningen.

Energimærkningen er baseret på beregnet forbrug



Energistyrelsen

Gyldig fra den 19. januar 2023 til den 19. januar 2033
Energimærkningsnummer: 311654852

ENERGIMÆRKE

FOR BYGNINGEN

Bygning 2
Svendborgvej 419A
5600 Faaborg

Større bygninger over 600 m², der ofte besøges af offentligheden, er pålagt til enhver tid, at synliggøre energimærkningscertifikatet for brugerne af bygningen.

Energimærkningen er baseret på beregnet forbrug



Energistyrelsen

Gyldig fra den 19. januar 2023 til den 19. januar 2033
Energimærkningsnummer: 311654852