

ENERGIMÆRKNINGSRAPPORT

ENERGIMÆRKE OG FORSLAG TIL ENERGIFORBEDRINGER

0417004 Herlev almennyttige Boligselskab afd. Lille
Birkholm I+II
Peberhaven 11
2730 Herlev

DIN BYGNING HAR
ENERGIMÆRKE



Du betaler hvert år **6.100 kr.**
mere, end du behøver i energjudgifter*

ENERGIKONSULENTENS BEDSTE ANBEFALINGER

1 Bygn. 8 - Montage af nyt 3,6 kWp solcelleanlæg

Årlig besparelse: 6.000 kr.
Investering: 67.500 kr.

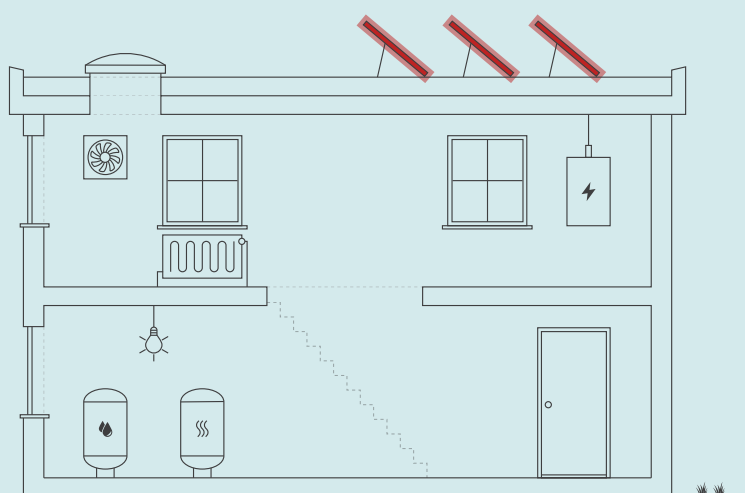

Skitsen illustrerer en generisk bygning, baseret på bygningens karaktertræk. Ikonforklaring kan ses under afsnittet IKONFORKLARING.

BYGNINGENS ENERGIFORBRUG*

	I DAG	EFTER RENTABLE TILTAG	DU SPARER ÅRLIGT
Fjernvarme	266.200 kr.	266.200 kr.	0 kr.
El til opvarmning	4.600 kr.	3.500 kr.	1.100 kr.
El til andet	26.900 kr.	20.900 kr.	6.000 kr.
Overskud fra solceller	0 kr.	1.000 kr.	-1.000 kr.
Samlet energjudgift	297.700 kr.	291.600 kr.	6.100 kr.
Samlet CO ₂ -udledning	5,02 ton	4,30 ton	0,72 ton

* Tallene er baseret på en standardiseret brug af bygningen. Se siden: FORMÅLET MED ENERGIMÆRKNINGEN.

FORBEDRING AF ENERGIMÆRKET VED GENNEMFØRSEL AF ALLE RENTABLE FORSLAG:



På denne side får du hjælp til at igangsætte de energiforbedringer, som energikonsulenten har fremhævet. Du kan sammenligne tiltagene på tværs af økonomi, klima og praktiske forhold, ligesom der til hvert forslag er en trinvis guide til at komme i gang med energiforbedringerne.

På de følgende sider i rapporten finder du detaljeret information om energikonsulentens forbedringsforslag.

BYGN. 8 - MONTAGE AF NYT 3,6 KWP SOLCELLEANLÆG

- 1 Find en håndværker eller anden relevant fagperson som kan hjælpe dig med planlægning og udførelse af din energiforbedring.
- 2 På Spareenergi.dk kan du få inspiration til energiforbedringen om "Solcelleanlæg"
- 3 Læs mere om den konkrete energiforbedring på www.spareenergi.dk/solcelleanlaeg
- 4 Indhent et eller flere tilbud på energiforbedringen, udvælg den løsning, der passer dig bedst, og begynd din energiforbedring.



Besparelse
6.000 kr./årligt



CO₂-reduktion
722 kg./årligt



Investering
67.500 kr.



Renoveringstid
Mere end 2 uger

ENERGIPRISER

Svingende energipriser har ikke betydning for bygningens energimærke, men har indflydelse på energioekonomien anført på forsiden. Nogle energimærker er udarbejdet i perioder, hvor energipriserne har været betydeligt højere end andre. Ved høje energipriser kan værdien af besparelsesforslag blive større, hvilket betyder, at det kan give økonomisk mening at gennemføre flere forslag.

HJÆLP TIL GENNEMFØRELSE AF ENERGIBESPARELSER OG RÅD OM FINANSIERING

Energikonsulenten kan fortælle dig, hvilke forudsætninger der ligger til grund for de enkelte forbedringsforslag. På spareenergi.dk kan du læse mere om energirenoveringer og finde inspiration og hjælp til at igangsætte en energirenovering. Find f.eks. Bygningsguiden, hvor vi har samlet viden om de mest almindelige hustyper i Danmark – så du kan få overblik over, hvordan man opnår en bedre bolig, der både er energieffektiv, har et godt indeklima og er tidssvarende.

Kontakt din bank: Flere banker tilbyder klima- og energieffektiviseringslån med lav rente. Ring til din bank og hør hvad de kan tilbyde.

På denne side kan du sammenligne økonomi og klimaeffekt for alle rapportens forbedringsforslag.

SIDE 3 - BILAG

RENTABLE RENOVERINGSFORSLAG			
RENOVERINGSFORSLAG	ÅRLIG BESPARELSE*	INVESTERING	REDUKTION I ÅRLIGT UDLEDT CO ₂
SOLCELLER Bygn. 8 - Montage af nyt 3,6 kWp solcelleanlæg	6.000 kr.	67.500 kr.	722 kg CO ₂
ANDRE FORSLAG DER KAN VÆRE RENTABLE, HVIS DE UDFØRES SAMMEN MED ANDRE RENOVERINGER			
HULE YDERVÆGGE Bygn. 8 - Udvendig efterisolering med 100 mm isolering og afsluttende facadepuds	2.500 kr.		269 kg CO ₂
FACADEVINDUER Bygn. 8 - Udskiftning af eksisterende vinduer.	600 kr.		58 kg CO ₂
YDERDØRE Bygn. 8 - Udskiftning af eksisterende facadepartier.	2.900 kr.		322 kg CO ₂
BELYSNING Bygn. 8 - Vaskerum & Depot - Renovering af belysningsanlæg.	2.300 kr.		129 kg CO ₂

* Tallene er baseret på en standardiseret brug af bygningen. Se siden: FORMÅLET MED ENERGIMÆRKNINGEN.

Adresse

Peberhaven 11
2730 Herlev

Energimærkningsnummer

311651307

Gyldighedsperiode

22. december 2022 - 22. december 2032

Udarbejdet af

Rambøll Danmark A/S
CVR-nr.: 35128417

FORMÅLET MED ENERGIMÆRKNINGEN

Energimærkning af bygninger har to formål: Mærkningen synliggør bygningens beregnede energibehov og er derfor en form for varedeklaration, når en bygning sælges eller udlejes. På baggrund af det beregnede energibehov tildeles boligen en karakter på energimærkningskalaen fra A2020 til G.

Rapporten giver et overblik over de energimæssige forbedringer af bygningen, som er rentable at gennemføre eller kan være rentable, hvis de udføres sammen med andre renoveringer. Rapporten beskriver hvad forbedringerne går ud på, hvad de koster at gennemføre, hvor meget energi og CO2 man sparer, og hvor stor besparelse der kan opnås på el- og varmeregninger ud fra det beregnede energibehov.

DERFOR SKAL DU GENNEMFØRE ENERGIFORBEDRINGER:



BEDRE INDEKLIMA

Energiforbedringer kan have en positiv betydning for indeklimaet.



VARMERE OVERFLADER

Bygningen bliver bedre til at holde på varmen, så det er muligt at udnytte flere områder i bygningen, der før var for kolde.



ØGET KOMFORT

Det bliver nemmere at opretholde den rette temperatur i bygning, så den bliver rarere at være i.



MINDRE TRÆK

Bygningen bliver tættere, så det ikke længere trækker fra de steder, hvor brugerne før var generet af kulde og træk.

Det beregnede energibehov er en ret præcis indikator for bygningens energimæssige kvalitet – i modsætning til det faktiske forbrug, som naturligvis er stærkt afhængigt både af vejret og af de vaner, som bygningens brugere har. Nogle sparer på varmen, mens andre fyrer for åbne vinduer eller bruger store mængder varmt vand.

For at kunne sammenligne bygningers energimæssige kvalitet, beregnes bygningens beregnede energibehov ud fra en række standardantagelser for vejr, familiestørrelse, indendørstemperatur, adfærd m.v. Nedenfor ses de mest centrale antagelser for det beregnede energibehov.

FIRE ÅRSAGER TIL AT BYGNINGENS FAKTISKE VARMEREGNING KAN AFVIGE FRA DET BEREGNEDE ENERGIBEHOV I RAPPORTEN:



BRUG AF BYGNINGEN

Der antages en gennemsnitlig anvendelse af bygningen ift. brugere, drift og apparater. Det faktiske varmeforbrug kan afvige, hvis bygningen har et andet brugsmønster.



INDENDØRSTEMPERATUR

Der antages en konstant opvarmning af bygningen til 20°C. Den faktiske varmeregning kan afvige hvis brugerne ønsker en højere eller lavere temperatur.



VARMTVANDSFORBRUG

Der antages et gennemsnitligt forbrug af varmt vand relativt til bygningens størrelse. Den faktiske varmeregning kan afvige, hvis brugerne bruger mere eller mindre varmt vand.



VEJRFORHOLD

Der antages gennemsnitlige vejrforhold. Den faktiske varmeregning kan afvige, hvis vinteren er særlig varm eller kold.

Adresse

Peberhaven 11
2730 Herlev

Energimærkningsnummer

311651307

Gyldighedsperiode

22. december 2022 - 22. december 2032

Udarbejdet af

Rambøll Danmark A/S
CVR-nr.: 35128417



BYGNINGSBESKRIVELSE / Peberhaven 11, 2730 Herlev

ADRESSE Peberhaven 11, 2730 Herlev		BBR NR. 163-22869-8	BFE NR. 8781944	
BYGNINGENS ANVENDELSE I FØLGE BBR Anden bygning til fritidsformål (590)			OPFØRELSESÅR 1974	
ÅR FOR VÆSENTLIG RENOVERING Ikke angivet	VARMEFORSYNING Fjernvarme	SUPPLERENDE VARME Ingen	BOLIGAREAL I BBR 0 m ²	ERHVERVSAREAL I BBR 260 m ²
OPVARMET BYGNINGSAREAL 264 m ²	HERAF TAGETAGE OPVARMET 0 m ²	HERAF KÆLDERETAGE OPVARMET 0 m ²	UOPVARMET KÆLDERETAGE 0 m ²	



ENERGIMÆRKE



ENERGIMÆRKE EFTER RENTABLE BESPARELSFORSLAG



ENERGIMÆRKE EFTER ALLE BESPARELSFORSLAG

BYGNINGENS BEREGNEDE ENERGIBEHOV

Opvarmning

FORSYNINGSFORM	VARMEBEHOV I kWh	OMREGNET TIL ENERGIENHED FOR FORSYNINGSFORM
Fjernvarme	44.790	44,79 MWh fjernvarme
Elektricitet	2.044	2.044 kWh elektricitet

Andre energibehov

EL TIL ANDET*	kWh
El til bygningsdrift	4.878
El til forbrug	3.779

*El til bygningsdrift er det elforbrug, der i beregningen går til installationer, f.eks. varmfordelingspumper, ventilation mv. El til forbrug dækker over et standardiseret, gennemsnitligt elforbrug til f.eks. hvidevarer, tv mv. El til forbrug påvirker ikke energimærkekarakteren, men den varme der afgives fra elforbrugende udstyr reducerer bygningens beregnede varmebehov.

Adresse
Peberhaven 11
2730 Herlev

Energimærkningsnummer
311651307

Gyldighedsperiode
22. december 2022 - 22. december 2032

Udarbejdet af
Rambøll Danmark A/S
CVR-nr.: 35128417

ANVENDTE ENERGIPRISER INKL. AFGIFTER VED BEREGNING AF BESPARELSER

Anvendte energipriser ved beregning af energibesparelserne i denne rapport:

Fjernvarme
582 kr. pr. MWh
Fast afgift: 240.059 kr. pr. år

Elektricitet til opvarmning
2,21 kr. pr. kWh

Elektricitet til andet end opvarmning
3,10 kr. pr. kWh

Fjernvarmeprisen er anvendt fra nyeste tarifblad samme dato som energimærket er indberettet.

Elprisen pr. kWh er beregnet i energimærket inkl. alle afgifter, gebyrer og moms.

Alle anvendte priser er inkl. moms, medmindre andet er angivet.

OPLYST FORBRUG INKL. MOMS OG AFGIFTER

Denne rapport indeholder ikke oplysninger om det faktiske forbrug, da det ikke er blevet gjort tilgængeligt for energikonsulenten ved udførelsen af energimærket.

FORBEHOLD FOR PRISER PÅ INVESTERING I ENERGIBESPARELSE

Energimærkets besparelsesforslag er baseret på energikonsulentens erfaring og vurdering. Før energibesparelsesforslagene iværksættes, bør der altid indhentes tilbud fra flere leverandører, da de angivne priser alene skal betragtes som vejledende. Desuden bør det undersøges om energiforbedringen kræver myndighedsgodkendelse.

Årligt abonnement for salg af el bør undersøges nærmere, da dette variere meget på det frie el marked.

For en konkret vurdering af ejendommens isoleringsmæssige tilstand, skal der udføres destruktive indgreb i klimaskærmen.

DESTRUKTIVE UNDERSØGELSER

Der er i forbindelse med bygningsbesigtigelsen ikke givet tilladelse til at foretage destruktive undersøgelser. Oplysning om isolering beror derfor på energikonsulentens skøn, tegningsmateriale og byggeskik.

FIRMA

Firmanummer: 600171
CVR-nummer: 35128417

Rambøll Danmark A/S
Prinsensgade 11
9000 Aalborg

ramboll@ramboll.dk
tlf. 51611000

Ved energikonsulent
Christian Holm Jørgensen

RAPPORTENS GYLDIGHED

Gyldig fra 22. december 2022 til den 22. december 2032

KLAGEMULIGHEDER

Tror du, der er fejl i rapporten, eller ønsker du at klage over energimærkningen, skal du rette henvendelse til det certificerede energimærkningsfirma, der har udarbejdet mærkningen.

Ejeren af bygningen eller enheden kan klage. Klagen skal være modtaget hos det certificerede energimærkningsfirma, senest:

- 1 år efter energimærkningsrapportens dato, eller
- 1 år efter bygningens overtagelsesdag, som er aftalt mellem sælger og køber, hvis bygningen efter indberetningen af energimærkningsrapporten har fået ny ejer - dog senest 6 år efter energimærkningsrapportens datering.

Reglerne om klageadgang står i gældende bekendtgørelse om energimærkning af bygninger. Klik ind på linket og læs mere om, hvordan du indgiver en klage.

www.ens.dk/ansvarsomraader/energimaerkning-af-bygninger/klagevejledning

Det certificerede energimærkningsfirma behandler klagen og bør meddele sin skriftlige afgørelse af klagen inden for 4 uger.

BEHANDLING AF OPLYSNINGER

Energistyrelsen er ansvarlig for behandlingen af oplysninger om bygningen, herunder offentliggørelse af energimærkningsrapporten. Du kan læse mere om reglerne, samt hvordan vi behandler oplysninger på vores hjemmeside.

www.ens.dk/ansvarsomraader/energimaerkning-af-bygninger/lovgivning-om-energimaerkning

Adresse

Peberhaven 11
2730 Herlev

Energimærkningsnummer

311651307

Gyldighedsperiode

22. december 2022 - 22. december 2032

Udarbejdet af

Rambøll Danmark A/S
CVR-nr.: 35128417

Dette energimærke omfatter:

BBR bygning 1: Peberhaven 11, 2730 Herlev

Der er indhentet tegningsmateriale ved LBF og Herlev kommune som har dannet grundlag for opmåling og bestemmelse af konstruktioners isoleringsforhold. Der er foretaget stikprøvemål på stedet.

Nogle konstruktioner er skjulte, og tegningsmaterialet beskriver ikke konstruktionernes isolering fuldt ud. Derfor er enkelte af de eksisterende konstruktioner anslåede.

Der har i forbindelse med besigtigelse været adgang til hele bygningen.

I forbindelse med etablering af energibesparende tiltag, kan man nogle gange få tilskud igennem Energistyrelsen. Energimærket kan i den forbindelse bruges til at dokumentere energibesparelsen. Det er vigtigt at tage kontakt til Energistyrelsen (www.ens.dk eller www.spareenergi.dk) og undersøge reglerne inden man går i gang med tiltag. De her i rapporten anslåede investeringsomkostninger er angivet uden tilskud.

For råd og vejledning til gennemførelse af energibesparende tiltag henvises til Videncenter for energibesparelser i bygninger på www.byggeriogenergi.dk.

Der er regnet med en brugstid på 45 timer/uge iht. Håndbog for energikonsulenter 2021

Nogle energibesparelsesforslag er taget med i energimærkningsrapporten selvom de ikke er rentable. Det er gjort for at synliggøre at der er en besparelsesmulighed, men at den ikke nødvendigvis er rentabel. Dette for at bygningsejeren kan prioritere sin indsats. Der kan også være andre grunde end energimæssige til at foretage forbedringer, f.eks. udskiftning af vinduer hvis de er nedslidte.

KOMMENTARER TIL BYGNINGSBESKRIVELSEN

Det registrerede opvarmede etageareal stemmer overens med oplysningerne i BBR-ejermeddelelsen.

Adresse

Peberhaven 11
2730 Herlev

Energimærkningsnummer

311651307

Gyldighedsperiode

22. december 2022 - 22. december 2032

Udarbejdet af

Rambøll Danmark A/S
CVR-nr.: 35128417

På de følgende sider kan du se en detaljeret beskrivelse af energitilstanden af din bygning, energikonsulentens forslag til energiforbedringer og tilhørende energiløsninger.

Nogle forbedringsforslag er rentable. Det betyder, at du sparer mere på dit energiforbrug inden for energiforbedringens levetid, end energiforbedringen koster at gennemføre.

De rentable forslag fremgår med en investeringspris.

Nogle forbedringsforslag kan med fordel overvejes ved renoveringer, eller hvis der er bygningsdele, der alligevel skal udskiftes. Investeringsprisen til forbedringsforslag ved renovering, er ikke angivet da investeringen vil afhænge af den konkrete renovering, som skal ske i forbindelse med besparelsesforslaget.

TAG OG LOFT

FLADT TAG

STATUS

Bygn. 8 - Det flade tag (beton) er med 200 mm isolering. Konstruktions- og isoleringsforhold er skønnet ud fra renoveringstidspunkt besigtigelsen.

YDERVÆGGE

HULE YDERVÆGGE

STATUS

Bygn. 8 - Ydervægge består af 200 mm præfabrikeret beton-facadeelement vurderes gennemsnitlig isoleret med 75 mm. Konstruktions- og isoleringsforhold er skønnet ud fra opførelsestidspunktet.

RENOVERINGSFORSLAG

Bygn. 8 - Udvendig efterisolering af facadeelement med 100 mm isolering. Den udvendige efterisolering afsluttes med en facadepudsløsning eller en hertil godkendt pladebeklædning. Vinduerne skal muligvis flyttes med ud i facaderne eller alternativt udskiftes helt i forbindelse hermed. En udvendig isoleringsløsning sikrer optimal kuldebroafbrydelse. Facadernes udseende ændres dog markant, og det skal forinden arbejdet igangsættes undersøges, om lokale bestemmelser evt. hindrer en sådan ændring i bygningens udseende.

ÅRLIG BESPARELSE

2.500 kr.

INVESTERING

VINDUER, OVENLYS OG DØRE

FACADEVINDUER

STATUS

Bygn. 8 - Vinduerne er monteret med 2. stk 2 lags termorude og 1 stk. 2 lags energirude med kold kant.

RENOVERINGSFORSLAG

Bygn. 8 - Eksisterende enkeltfagsvinduer i fast ramme foreslås udskiftet til nye vinduer med energiruder, energiklasse A.

ÅRLIG BESPARELSE

600 kr.

INVESTERING

Adresse

Peberhaven 11
2730 Herlev

Energimærkningsnummer

311651307

Gyldighedsperiode

22. december 2022 - 22. december 2032

Udarbejdet af

Rambøll Danmark A/S
CVR-nr.: 35128417

YDERDØRE

STATUS

Bygn. 8 - Vestfacade - Facadeparti med glasdør, monteret med 2 lags termorude.

Bygn. 8 - Østfacade - Massiv yderdør med isolerede fyldninger og beklædning på begge sider.

Bygn. 8 - Østfacade - Yderdøre med sideparti, monteret med 2 lags energiruder med kold kant.

RENOVERINGSFORSLAG

Bygn. 8 - Vestfacade - Eksisterende facadeparti med 2 lags termorude foreslås udskiftet til nyt parti, med 3 lags energiruder, energiklasse A.

ÅRLIG BESPARELSE

2.900 kr.

INVESTERING

GULVE

TERRÆNDÆK

STATUS

Bygn. 8 - Terrændæk er udført af beton med slidlagsgulv. Gulvet er isoleret med 50 mm leca under betonen. Konstruktions- og isoleringsforhold er skønnet ud fra opførelsestidspunktet.

VENTILATION

VENTILATION

STATUS

Bygn. 8 - Udsugning, der er i konstant drift fra toiletter, depot og vaskeri.

Anlæg: Exhausto

Mekanisk udsugning

Varmegenvinding: Ingen varmegenvinding

Anlægstype: CAV

Driftstid: 45 timer/uge

Luftskifte: 1,2 l/s/m²

EL-varmevlade: Nej

SEL-værdi: 1,0 kJ/m³

Automatik: Anlæg har urstyret

Bygningens tæthed: Normal tæt

Kilde til data: Data fastsat iht. HB2021

Adresse

Peberhaven 11
2730 Herlev

Energimærkningsnummer

311651307

Gyldighedsperiode

22. december 2022 - 22. december 2032

Udarbejdet af

Rambøll Danmark A/S
CVR-nr.: 35128417

VARMEANLÆG

FJERNVARME

STATUS

Bygn. 8 - Bygningen opvarmes med fjernvarme. Anlægget er udført med isoleret varmeveksler og indirekte centralvarmevand i fordelingsnettet. Veksler er placeret i teknikrum i kælder af Bygn. 6, Peberhaven 15.

VARMEPUMPER

STATUS

Bygn. 8 - Der er ingen varmepumpe i bygningen og der er ikke lavet forslag om varmepumpe da bygningen ligger i fjernvarmeområde. Etablering af denne form for vedvarende energi er ikke umiddelbart rentabelt, men kan eventuelt overvejes af andre årsager end økonomiske.

SOLVARME

STATUS

Bygn. 8 - Der er intet solvarmeanlæg i bygningen og der er ikke lavet forslag om solvarme da bygningen ligger i fjernvarmeområde. Etablering af denne form for vedvarende energi er ikke umiddelbart rentabelt, men kan eventuelt overvejes af andre årsager end økonomiske.

VARMEFORDELING

VARMEFORDELING

STATUS

Bygn. 8 - Den primære opvarmning af ejendommen sker via radiatorer i opvarmede rum. Varmefordelingsrør er udført som to-strengs anlæg.

VARMERØR

STATUS

Bygn. 8 - Varmørør ført i krybekælderen vurderes udført som 1 1/2" stålør. Varmørørene vurderes isoleret med 30 mm isolering.

Bygn. 8 - Varmørør ført i terræn, ført fra bygn. 6 til bygn. 8, vurderes udført som type DN 50, fremført under jorden i præisoleret kappe.

VARMEFORDELINGSPUMPER

STATUS

Bygn. 8 - På varmfordelingsanlægget er monteret en automatisk modulerende pumpe med en maksimal effekt på 570 W. Pumpen er af fabrikat Wilo TOP-E40/1-10. Pumpen er placeret i teknikrum i kælder i bygn. 6, Perberhaven 15.

Bygn. 8 - På varmfordelingsanlægget er monteret 2 stk. pumper hver med en maksimal effekt på 3000 W. Pumperne er af fabrikat Grundfos MGE 100 LC2-FF216. Pumpen er placeret i teknikrum i kælder i bygn. 6, Perberhaven 15.

Bygn. 8 - I varmeanlægget er der monteret en fordelingspumpe, af fabrikat Wilo, type Stratos. Pumpen har en maksimal effekt på 570 Watt. Pumpen er placeret i teknikrum i Bygn. 8.

AUTOMATIK

STATUS

Bygn. 8 - Til regulering af varmeanlæg er monteret automatik for central styring.

Bygn. 8 - Der er monteret termostatventiler på alle radiatorer til regulering af korrekt rumtemperatur.

Bygn. 8 - Der er monteret urstyring til natsænkning af rumtemperaturen.

VARMT BRUGSVAND

VARMT BRUGSVAND

STATUS

Bygn. 8 - I beregningen er der indregnet et varmtvandsforbrug på 100 liter pr. m² opvarmet etageareal pr. år.

VARMTVANDSBEHOLDER

STATUS

Bygn. 8 - Varmt brugsvand produceres i 160 l præisoleret vandvarmer, fabrikat Vølund. Varmtvandsbeholder er placeret i teknikrum i bygn. 8.

EL

BELYSNING

Adresse

Peberhaven 11
2730 Herlev

Energimærkningsnummer

311651307

Gyldighedsperiode

22. december 2022 - 22. december 2032

Udarbejdet af

Rambøll Danmark A/S
CVR-nr.: 35128417

STATUS

Bygn. 8 - Udebelysning vurderes bestående af armaturer med 5 W sparepærer. 2 stk. på Nordfacade samt 1 stk. på sydfacade.

Bygn. 8 - Toilet og teknik - Armaturer med sparepærer, med bevægelsesmelder.

Bygn. 8 - Vaskerum - Belysningsanlæggene består af ældre lysstofrørs armaturer med konventionelle forkoblinger. Der er styring ved bevægelsesmeldere af belysningen.

Bygn. 8 - Depot - Belysningsanlæggene består af ældre lysstofrørs armaturer med konventionelle forkoblinger. Der er ingen styring ved bevægelsesmeldere eller dagslysstyring.

RENOVERINGSFORSLAG

Bygn. 8 - Vaskerum - Renovering af belysningsanlæg til LED, der lever op til skærpede krav til belysningsniveau. Der bør indhentes et tilbud på renovering af belysningsanlægget.

Bygn. 8 - Depot - Renovering af belysningsanlæg til LED, der lever op til skærpede krav til belysningsniveau. Der bør indhentes et tilbud på renovering af belysningsanlægget.

ÅRLIG BESPARELSE

2.300 kr.

INVESTERING

SOLCELLER

STATUS

Bygn. 8 - Der er ingen solceller på bygningen.

RENOVERINGSFORSLAG

Bygn. 8 - Montering af solceller på tagflade mod Syd. Det vurderes at solcelleanlægget kan monteres på et stativ på den flade tagkonstruktion, med ca. 20 graders hældning. Det anbefales at der monteres solceller af typen Monokrystallinske silicium med et areal på ca. 22,5 m². Det bør undersøges om den eksisterende tagkonstruktion er egnet til den ekstra vægt fra solcellerne. En eventuel udgift til dette er ikke medtaget i forslagets økonomi.

ÅRLIG BESPARELSE

6.000 kr.

INVESTERING

67.500 kr.

Adresse

Peberhaven 11
2730 Herlev

Energimærkningsnummer

311651307

Gyldighedsperiode

22. december 2022 - 22. december 2032

Udarbejdet af

Rambøll Danmark A/S
CVR-nr.: 35128417

En bygning består af mange dele, der har betydning for bygningens energibehov. Figuren herunder giver en forklaring af de væsentligste dele på tværs af konstruktioner og installationer.

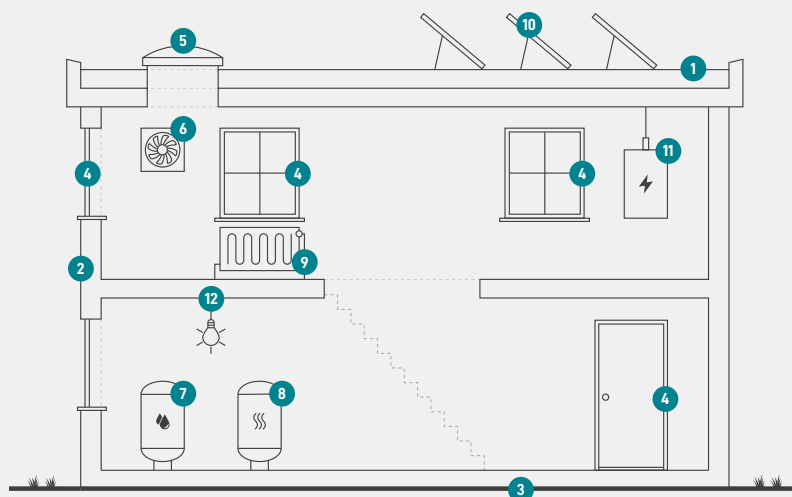

1

Tag og loft

Bygningens øverste del af klimaskærmen, f.eks. et loftrum, et fladt tag eller et udnyttet tagrum.

2

Ydervægge

Bygningens vægge ud mod det fri eller mod uopvarmede områder. Væggen kan være hule, massive eller lette ydervægge.

3

Etageadskillelse og gulv

Bygningens nederste del af klimaskærmen, f.eks. terrændæk, gulv mod krybekælder eller etageadskillelse mod uopvarmet kælder.

4

Vinduer/døre

Bygningens facadevinduer og yderdøre.

5

Ovenlys

Bygningens ovenlysvinduer.

6

Ventilation

Bygningens ventilationsanlæg og ventilationskanaler.

7

Varmt brugsvand

Bygningens komponenter til varmt brugsvand, bl.a. varmtvandsrør og varmtvandsbeholder.

8

Varmeanlæg

Bygningens varmeanlæg, f.eks. kedler, fjernvarme, ovne og varmepumper.

9

Varmefordeling

Bygningens varmfordelingsanlæg, bl.a. varmeanlægget, varmerør og automatik.

10

Solenergi

Bygningens solenergi, f.eks. solvarme og solceller.

11

El og teknik

Bygningens driftsrelaterede el og teknik, f.eks. varmfordelingspumper, varmtvandspumper og vindmøller.

12

Belysning

Bygningens belysning. Kun relevant ved energimærkning af store bygninger, som f.eks. etagebyggeri og erhverv.

Adresse

Peberhaven 11
2730 Herlev

Energimærkningsnummer

311651307

Gyldighedsperiode

22. december 2022 - 22. december 2032

Udarbejdet af

Rambøll Danmark A/S
CVR-nr.: 35128417

ENERGIMÆRKE

FOR BYGNINGEN

**0417004 Herlev almennyttige Boligselskab afd. Lille Birkholm I+II
Peberhaven 11
2730 Herlev**

Større bygninger over 600 m², der ofte besøges af offentligheden, er pålagt til enhver tid, at synliggøre energimærkningscertifikatet for brugerne af bygningen.

Energimærkningen er baseret på beregnet forbrug



Energistyrelsen

Gyldig fra den 22. december 2022 til den 22. december 2032
Energimærkningsnummer: 311651307