

ENERGIMÆRKNINGSRAPPORT

ENERGIMÆRKE OG FORSLAG TIL ENERGIFORBEDRINGER

B4 Egebjerghallen
Agernhaven 12
2750 Ballerup

DIN BYGNING HAR
ENERGIMÆRKE

C

Du betaler hvert år **7.400 kr.**
mere, end du behøver i energjudgifter*

ENERGIKONSULENTENS BEDSTE ANBEFALINGER

1 Hal og omklædning. Udskiftning af eksisterende Glasdøre/Terrasedøre med etlag...

Årlig besparelse: 7.400 kr.
Investering: 165.300 kr.

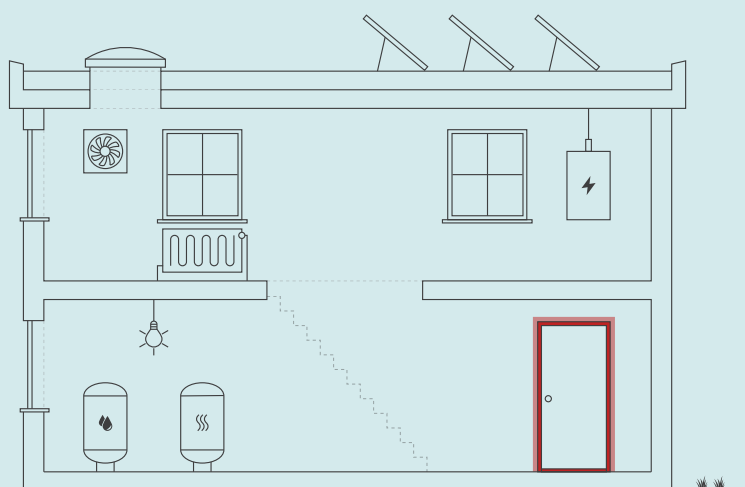

Skitsen illustrerer en generisk bygning, baseret på bygningens karaktertræk. Ikonforklaring kan ses under afsnittet IKONFORKLARING.

BYGNINGENS ENERGIFORBRUG*

	I DAG	EFTER RENTABLE TILTAG	DU SPARER ÅRLIGT
Fjernvarme	480.500 kr.	473.100 kr.	7.400 kr.
El til andet	278.300 kr.	278.300 kr.	0 kr.
Samlet energjudgift	758.800 kr.	751.400 kr.	7.400 kr.
Samlet CO ₂ -udledning	45,44 ton	45,04 ton	0,40 ton

* Tallene er baseret på en standardiseret brug af bygningen. Se siden: FORMÅLET MED ENERGIMÆRKNINGEN.

BYGNINGENS PLACERING PÅ ENERGIMÆRKNINGSSKALAEN



På denne side får du hjælp til at igangsætte de energiforbedringer, som energikonsulenten har fremhævet. Du kan sammenligne tiltagene på tværs af økonomi, klima og praktiske forhold, ligesom der til hvert forslag er en trinvis guide til at komme i gang med energiforbedringerne.

På de følgende sider i rapporten finder du detaljeret information om energikonsulentens forbedringsforslag.

ENERGIMÆRKNINGSRAPPORT

STATUS OG FORBEDRINGER

HAL OG OMKLÆDNING. UDSKIFTNING AF EKSISTERENDE GLASDØRE/TERRASSEDØRE MED ETLAG...

- 1 Find en håndværker eller anden relevant fagperson som kan hjælpe dig med planlægning og udførelse af din energiforbedring.
- 2 På Spareenergi.dk kan du få inspiration til energiforbedringen om "Nye yderdøre"
- 3 Læs mere om den konkrete energiforbedring på www.spareenergi.dk/nye-yderdoere
- 4 Indhent et eller flere tilbud på energiforbedringen, udvælg den løsning, der passer dig bedst, og begynd din energiforbedring.



Besparelse
7.400 kr./årligt



CO₂-reduktion
398 kg./årligt



Investering
165.300 kr.



Renoveringstid
Fra 2 dage til 1 uge

ENERGIPRISER

Svingende energipriser har ikke betydning for bygningens energimærke, men har indflydelse på energioekonomien anført på forsiden. Nogle energimærker er udarbejdet i perioder, hvor energipriserne har været betydeligt højere end andre. Ved høje energipriser kan værdien af besparelsesforslag blive større, hvilket betyder, at det kan give økonomisk mening at gennemføre flere forslag.

HJÆLP TIL GENNEMFØRELSE AF ENERGIBESPARELSER OG RÅD OM FINANSIERING

Energikonsulenten kan fortælle dig, hvilke forudsætninger der ligger til grund for de enkelte forbedringsforslag. På spareenergi.dk kan du læse mere om energirenoveringer og finde inspiration og hjælp til at igangsætte en energirenovering. Find f.eks. Bygningsguiden, hvor vi har samlet viden om de mest almindelige hustyper i Danmark – så du kan få overblik over, hvordan man opnår en bedre bolig, der både er energieffektiv, har et godt indeklima og er tidssvarende.

Kontakt din bank: Flere banker tilbyder klima- og energieffektiviseringslån med lav rente. Ring til din bank og hør hvad de kan tilbyde.

Adresse

Agernhaven 12
2750 Ballerup

Energimærkningsnummer

311656489

Gyldighedsperiode

27. januar 2023 - 27. januar 2033

Udarbejdet af

Andel Energi A/S
CVR-nr.: 24213528

På denne side kan du sammenligne økonomi og klimaeffekt for alle rapportens forbedringsforslag.

SIDE 3 - BILAG

RENTABLE RENOVERINGSFORSLAG			
RENOVERINGSFORSLAG	ÅRLIG BESPARELSE*	INVESTERING	REDUKTION I ÅRLIGT UDLEDT CO ₂
YDERDØRE Hal og omklædning. Udskiftning af eksisterende Glasdøre/Terrassedøre med etlags glasruder.	7.400 kr.	165.300 kr.	398 kg CO ₂
ANDRE FORSLAG DER KAN VÆRE RENTABLE, HVIS DE UDFØRES SAMMEN MED ANDRE RENOVERINGER			
FLADT TAG Hal og omklædning. Efterisolering af fladt tag med 300 mm isolering, så den samlede isolering udgør 400 mm	56.200 kr.		3.026 kg CO ₂
FLADT TAG Tilbygning. Efterisolering af fladt tag med 150 mm isolering, så den samlede isolering udgør 325 mm	900 kr.		48 kg CO ₂
LETTE YDERVÆGGE Hal. Efterisolering af lette ydervægge af træ med 300 mm isolering og fjernelse af eksisterende isolering	10.900 kr.		584 kg CO ₂
OVENLYS Udskiftning af eksisterende ovenlysvinduer med 2 lags klar akryl	500 kr.		25 kg CO ₂
VARMTVANDSPUMPER Pumpe - PU02. Montage af ny cirkulationspumpe. Pumpen er placeret i varmecentral.	500 kr.		39 kg CO ₂
BELYSNING Toiletter. Installation af LED panel, med bevægelsesmelder	800 kr.		62 kg CO ₂
BELYSNING Rytmik. Installation af LED panel, med dagslysstyring og bevægelsesmelder	3.500 kr.		304 kg CO ₂
BELYSNING Fritidsordning. Installation af LED panel, med dagslysstyring og bevægelsesmelder	5.200 kr.		456 kg CO ₂
BELYSNING Depotrum og teknikrum. Installation af LED panel, med bevægelsesmelder	1.500 kr.		125 kg CO ₂
BELYSNING Omklædningsrum. Installation af LED panel, med dagslysstyring og bevægelsesmelder	1.300 kr.		114 kg CO ₂

* Tallene er baseret på en standardiseret brug af bygningen. Se siden: FORMÅLET MED ENERGIMÆRKNINGEN.

Adresse

Agernhaven 12
2750 Ballerup

Energimærkningsnummer

311656489

Gyldighedsperiode

27. januar 2023 - 27. januar 2033

Udarbejdet af

Andel Energi A/S
CVR-nr.: 24213528

FORMÅLET MED ENERGIMÆRKNINGEN

Energimærkning af bygninger har to formål: Mærkningen synliggør bygningens beregnede energibehov og er derfor en form for varedeklaration, når en bygning sælges eller udlejes. På baggrund af det beregnede energibehov tildeles boligen en karakter på energimærkningskalaen fra A2020 til G.

Rapporten giver et overblik over de energimæssige forbedringer af bygningen, som er rentable at gennemføre eller kan være rentable, hvis de udføres sammen med andre renoveringer. Rapporten beskriver hvad forbedringerne går ud på, hvad de koster at gennemføre, hvor meget energi og CO2 man sparer, og hvor stor besparelse der kan opnås på el- og varmeregninger ud fra det beregnede energibehov.

DERFOR SKAL DU GENNEMFØRE ENERGIFORBEDRINGER:



BEDRE INDEKLIMA

Energiforbedringer kan have en positiv betydning for indeklimaet.



VARMERE OVERFLADER

Bygningen bliver bedre til at holde på varmen, så det er muligt at udnytte flere områder i bygningen, der før var for kolde.



ØGET KOMFORT

Det bliver nemmere at opretholde den rette temperatur i bygning, så den bliver rarere at være i.



MINDRE TRÆK

Bygningen bliver tættere, så det ikke længere trækker fra de steder, hvor brugerne før var generet af kulde og træk.

Det beregnede energibehov er en ret præcis indikator for bygningens energimæssige kvalitet – i modsætning til det faktiske forbrug, som naturligvis er stærkt afhængigt både af vejret og af de vaner, som bygningens brugere har. Nogle sparer på varmen, mens andre fyrer for åbne vinduer eller bruger store mængder varmt vand.

For at kunne sammenligne bygningers energimæssige kvalitet, beregnes bygningens beregnede energibehov ud fra en række standardantagelser for vejrl, familiestørrelse, indendørstemperatur, adfærd m.v. Nedenfor ses de mest centrale antagelser for det beregnede energibehov.

FIRE ÅRSAGER TIL AT BYGNINGENS FAKTISKE VARMEREGNING KAN AFVIGE FRA DET BEREGNEDNE ENERGIBEHOV I RAPPORTEN:



BRUG AF BYGNINGEN

Der antages en gennemsnitlig anvendelse af bygningen ift. brugere, drift og apparater. Det faktiske varmeforbrug kan afvige, hvis bygningen har et andet brugsmønster.



INDENDØRSTEMPERATUR

Der antages en konstant opvarmning af bygningen til 20°C. Den faktiske varmeregning kan afvige hvis brugerne ønsker en højere eller lavere temperatur.



VARMTVANDSFORBRUG

Der antages et gennemsnitligt forbrug af varmt vand relativt til bygningens størrelse. Den faktiske varmeregning kan afvige, hvis brugerne bruger mere eller mindre varmt vand.



VEJRFORHOLD

Der antages gennemsnitlige vejrforhold. Den faktiske varmeregning kan afvige, hvis vinteren er særlig varm eller kold.

Adresse

Agernhaven 12
2750 Ballerup

Energimærkningsnummer

311656489

Gyldighedsperiode

27. januar 2023 - 27. januar 2033

Udarbejdet af

Andel Energi A/S
CVR-nr.: 24213528



BYGNINGSBESKRIVELSE / BBR 4 - Egebjergshallen

ADRESSE Agernhaven 12, 2750 Ballerup		BBR NR. 151-789-4	BFE NR. 8811514	
BYGNINGENS ANVENDELSE I FØLGE BBR Idrætshal (533)			OPFØRELSESÅR 1975	
ÅR FOR VÆSENTLIG RENOVERING Ikke angivet	VARMEFORSYNING Fjernvarme	SUPPLERENDE VARME Ingen	BOLIGAREAL I BBR 0 m ²	ERHVERVSAREAL I BBR 1976 m ²
OPVARMET BYGNINGSAREAL 2063 m ²	HERAF TAGETAGE OPVARMET 0 m ²	HERAF KÆLDERETAGE OPVARMET 0 m ²	UOPVARMET KÆLDERETAGE 0 m ²	

C

ENERGIMÆRKE

C

ENERGIMÆRKE EFTER RENTABLE BESPARELSSESFORSLAG

B

ENERGIMÆRKE EFTER ALLE BESPARELSSESFORSLAG

BYGNINGENS BEREGNEDE ENERGIBEHOV

Opvarmning

FORSYNINGSFORM	VARMEBEHOV I kWh	OMREGNET TIL ENERGIENHED FOR FORSYNINGSFORM
Fjernvarme	361.830	361,83 MWh fjernvarme

Andre energibehov

EL TIL ANDET*	kWh
El til bygningsdrift	48.034
El til forbrug	63.252

*El til bygningsdrift er det elforbrug, der i beregningen går til installationer, f.eks. varmfordelingspumper, ventilation mv. El til forbrug dækker over et standardiseret, gennemsnitligt elforbrug til f.eks. hvidevarer, tv mv. El til forbrug påvirker ikke energimærkekarakteren, men den varme der afgives fra elforbrugende udstyr reducerer bygningens beregnede varmebehov.

Adresse

Agernhaven 12
2750 Ballerup

Energimærkningsnummer

311656489

Gyldighedsperiode

27. januar 2023 - 27. januar 2033

Udarbejdet af

Andel Energi A/S
CVR-nr.: 24213528

ANVENDTE ENERGIPRISER INKL. AFGIFTER VED BEREGNING AF BESPARELSER

Anvendte energipriser ved beregning af energibesparelserne i denne rapport:

Fjernvarme

1.206 kr. pr. MWh
Fast afgift: 43.952 kr. pr. år

Elektricitet til andet end opvarmning

2,50 kr. pr. kWh

Fjernvarmeprisen er anvendt fra nyeste tariffblad samme dato som energimærket er indberettet. El prisen er oplyst af Ballerup Kommune.

Alle anvendte priser er inkl. moms, medmindre andet er angivet.

OPLYST FORBRUG INKL. MOMS OG AFGIFTER

Denne rapport indeholder oplysninger omkring det faktiske forbrug, som energikonsulenten har indhentet ved udførelsen af energimærket. Oplysningerne om det faktiske forbrug kan ses under afsnittet OPLYST ENERGIFORBRUG.

FORBEHOLD FOR PRISER PÅ INVESTERING I ENERGIBESPARELSE

Energimærkets besparelsesforslag er baseret på energikonsulentens erfaring og vurdering. Før energibesparelsesforslagene iværksættes, bør der altid indhentes tilbud fra flere leverandører, da de angivne priser alene skal betragtes som vejledende. Desuden bør det undersøges om energiforbedringen kræver myndighedsgodkendelse.

Årligt abonnement for salg af el bør undersøges nærmere, da dette variere meget på det frie el marked.

For en konkret vurdering af ejendommens isoleringsmæssige tilstand, skal der udføres destruktive indgreb i klimaskærmen.

DESTRUKTIVE UNDERSØGELSER

Der er i forbindelse med bygningsbesigtigelsen givet tilladelse til destruktive undersøgelser. I afsnittet ENERGIKONSULENTENS SUPPLERENDE KOMMENTARER har energikonsulenten uddybet resultatet af undersøgelserne.

FIRMA

Firmanummer: 600087
CVR-nummer: 24213528

Andel Energi A/S
Hovedgaden 36
4520 Svinninge

<https://andelenergi.dk/>
mph@andelenergi.dk
tlf. 70292929

Ved energikonsulent
René Engmann

RAPPORTENS GYLDIGHED

Gyldig fra 27. januar 2023 til den 27. januar 2033

KLAGEMULIGHEDER

Tror du, der er fejl i rapporten, eller ønsker du at klage over energimærkningen, skal du rette henvendelse til det certificerede energimærkningsfirma, der har udarbejdet mærkningen.

Ejeren af bygningen eller enheden kan klage. Klagen skal være modtaget hos det certificerede energimærkningsfirma, senest:

- 1 år efter energimærkningsrapportens dato, eller
- 1 år efter bygningens overtagedesdag, som er aftalt mellem sælger og køber, hvis bygningen efter indberetningen af energimærkningsrapporten har fået ny ejer - dog senest 6 år efter energimærkningsrapportens datering.

Reglerne om klageadgang står i gældende bekendtgørelse om energimærkning af bygninger. Klik ind på linket og læs mere om, hvordan du indgiver en klage.

www.ens.dk/ansvarsomraader/energimaerkning-af-bygninger/klagevejledning

Det certificerede energimærkningsfirma behandler klagen og bør meddele sin skriftlige afgørelse af klagen inden for 4 uger.

BEHANDLING AF OPLYSNINGER

Energistyrelsen er ansvarlig for behandlingen af oplysninger om bygningen, herunder offentliggørelse af energimærkningsrapporten. Du kan læse mere om reglerne, samt hvordan vi behandler oplysninger på vores hjemmeside.

www.ens.dk/ansvarsomraader/energimaerkning-af-bygninger/lovgivning-om-energimaerkning

Adresse

Agernhaven 12
2750 Ballerup

Energimærkningsnummer

311656489

Gyldighedsperiode

27. januar 2023 - 27. januar 2033

Udarbejdet af

Andel Energi A/S
CVR-nr.: 24213528

Dette energimærke omfatter:

BBR bygning 4: Agernhaven 12 - Egebjerghallen.

Der er indhentet tegningsmateriale ved Ballerup Kommune som har dannet grundlag for opmåling og bestemmelse af konstruktioners isoleringsforhold. Der er foretaget stikprøvemål på stedet.

Nogle konstruktioner er skjulte, og tegningsmaterialet beskriver ikke konstruktionernes isolering fuldt ud. Derfor er enkelte af de eksisterende konstruktioner anslåede.

I forbindelse med etablering af energibesparende tiltag, kan man nogle gange få tilskud igennem Energistyrelsen. Energimærket kan i den forbindelse bruges til at dokumentere energibesparelsen. Det er vigtigt at tage kontakt til Energistyrelsen (www.ens.dk eller www.spareenergi.dk) og undersøge reglerne inden man går i gang med tiltag. De her i rapporten anslåede investeringsomkostninger er angivet uden tilskud.

For råd og vejledning til gennemførelse af energibesparende tiltag henvises til Videncenter for energibesparelser i bygninger på www.byggeriogenergi.dk.

Der er regnet med en brugstid på 98 timer/uge.
Energimærkningen er udarbejdet iht. gældende håndbog for energikonsulenter version 2021.

Nogle energibesparelsesforslag er taget med i energimærkningsrapporten selvom de ikke er rentable. Det er gjort for at synliggøre at der er en besparelsesmulighed, men at den ikke nødvendigvis er rentabel. Dette for at bygningsejeren kan prioritere sin indsats. Der kan også være andre grunde end energimæssige til at foretage forbedringer, f.eks. udskiftning af vinduer hvis de er nedslidte.

Alternativ energi:

- Solceller: Ballerup Kommune ønsker ikke forslag om etablering af solceller.
- Varmepumpe og Solfanger: Det vurderes ikke hensigtsmæssigt at etablere varmpumpe og Solfanger i områder med fjernvarme, da der fortsat skal aftages fjernvarme og betales fast afgift.

Det oplyste varmeforbrug for 2020 er på 324,1 MWh fjernvarme. Korrigeret for graddage bliver det 348,1 MWh fjernvarme. Det beregnede varmeforbrug i energimærket er på 361,8 MWh fjernvarme. Forskellen mellem det oplyste korrigeret forbrug og det beregnede forbrug er på 4 %.

Der er god overensstemmelse mellem det beregnede og det oplyste forbrug.

Oplyst forbrug på bygninger.

Det samlede oplyste forbrug er fordelt forholdsmæssigt ud på BBR bygning 3, 4, 7, 8, 9 og 20, ud fra det beregnede forbrug i de enkelte bygninger.

Adresse

Agernhaven 12
2750 Ballerup

Energimærkningsnummer

311656489

Gyldighedsperiode

27. januar 2023 - 27. januar 2033

Udarbejdet af

Andel Energi A/S
CVR-nr.: 24213528

KOMMENTARER TIL BYGNINGSBESKRIVELSEN

BBR bygning 4 - Egebjerghallen.

BBR arealet omfatter et erhvervsareal på i alt 1976 m².

Ud fra opmålinger på tegninger og ud fra besigtigelsen, er det opvarmede areal opgjort til 2063 m², og det er dette areal der ligger til grund for energimærket.

Forskellen skyldes, at tilbygningen ikke er medtaget i BBR oversigten.

Bygningsejeren er ansvarlig for, at BBR er opdateret efter de faktiske forhold.

DESTRUKTIVE UNDERSØGELSER

Ballerup Kommune har givet tilladelse til destruktive undersøgelser i forbindelse med energimærkningen.

Der er ikke foretaget destruktive undersøgelser i forbindelse med besigtigelsen.

Adresse

Agernhaven 12
2750 Ballerup

Energimærkningsnummer

311656489

Gyldighedsperiode

27. januar 2023 - 27. januar 2033

Udarbejdet af

Andel Energi A/S
CVR-nr.: 24213528

På de følgende sider kan du se en detaljeret beskrivelse af energitilstanden af din bygning, energikonsulentens forslag til energiforbedringer og tilhørende energiløsninger.

Nogle forbedringsforslag er rentable. Det betyder, at du sparer mere på dit energiforbrug inden for energiforbedringens levetid, end energiforbedringen koster at gennemføre.

De rentable forslag fremgår med en investeringspris.

Nogle forbedringsforslag kan med fordel overvejes ved renoveringer, eller hvis der er bygningsdele, der alligevel skal udskiftes. Investeringsprisen til forbedringsforslag ved renovering, er ikke angivet da investeringen vil afhænge af den konkrete renovering, som skal ske i forbindelse med besparelsesforslaget.

TAG OG LOFT

FLADT TAG

STATUS

Hal og omklædning.

Det flade tag (built-up tag) er isoleret med ca. 100 mm mineraluld.

Konstruktions- og isoleringsforhold er konstateret ud fra tegningsmateriale. Tegn. 6, dato 07-10-1974.

Tilbygning.

Det flade tag (built-up tag) er isoleret med 175 mm mineraluld.

Konstruktions- og isoleringsforhold er konstateret ud fra tegningsmateriale. Tegn. 1.104, dato 16-07-1980.

RENOVERINGSFORSLAG

Hal og omklædning.

Eksisterende tag efterisoleres udvendigt med 300 mm trædefast isolering, så den samlede mængde udgør 400 mm isolering. Den nye tagflade skal have en taghældning på mindst 1:40. Eksisterende tagbeklædning rengøres og efterses for evt. skader, der i så fald skal udbedres. Herved sikres et tæt underlag, der kan fungere som dampspærre i den nye konstruktion. Forudsætningen herfor er, at den eksisterende dampspærre er perforeret. Inden pap- og efterisoleringsarbejdet udføres, skal det eksisterende tag være helt tørt og uden lunger eller buler. Hvis det eksisterende tag er udført med ventilationsspalte mellem isoleringslag og tagbeklædning, skal spalten lukkes effektivt for ikke at miste effekten af efterisoleringslaget. Hvis det eksisterende tag er vådt, dvs. træfugten er over 15-17 %, skal ventilationsspalten forblive åben, indtil konstruktionen er tør, anslået efter et år. Tagkonstruktionen skal udføres med effektivt afvandingsystem til regnvand. Det anbefales, at det udføres med synlige nedløbsrør og tagrender af hensyn til senere inspektion.

ÅRLIG BESPARELSE

56.200 kr.

INVESTERING

RENOVERINGSFORSLAG

Tilbygning.

Eksisterende tag efterisoleres udvendigt med 150 mm trædefast isolering, så den samlede mængde udgør 325 mm isolering. Den nye tagflade skal have en taghældning på mindst 1:40. Eksisterende tagbeklædning rengøres og efterses for evt. skader, der i så fald skal udbedres. Herved sikres et tæt underlag, der kan fungere som dampspærre i den nye konstruktion. Forudsætningen herfor er, at den eksisterende dampspærre er perforeret. Inden pap- og efterisoleringsarbejdet udføres, skal det eksisterende tag være helt tørt og uden lunger eller buler. Hvis det eksisterende tag er udført med ventilationsspalte mellem isoleringslag og

ÅRLIG BESPARELSE

900 kr.

INVESTERING

Adresse

Agernhaven 12
2750 Ballerup

Energimærkningsnummer

311656489

Gyldighedsperiode

27. januar 2023 - 27. januar 2033

Udarbejdet af

Andel Energi A/S
CVR-nr.: 24213528

<p>tagbeklædning, skal spalten lukkes effektivt for ikke at miste effekten af efterisoleringslaget. Hvis det eksisterende tag er vådt, dvs. træfugten er over 15-17 %, skal ventilationsspalten forblive åben, indtil konstruktionen er tør, anslået efter et år. Tagkonstruktionen skal udføres med effektivt afvandingsystem til regnvand. Det anbefales, at det udføres med synlige nedløbsrør og tagrender af hensyn til senere inspektion.</p>		
---	--	--

YDERVÆGGE

HULE YDERVÆGGE

STATUS

Hal.

Ydervægge er udført som 45-50 cm hulmur. Vægge består udvendigt af tegl og indvendigt af letbeton. Hulrummet er isoleret ved opførelsen.

Konstruktions- og isoleringsforhold er konstateret ud fra tegningsmateriale. Tegn. 6, dato 07-10-1974.

Omklædning.

Ydervægge er udført som 35 cm hulmur. Vægge består udvendigt og indvendigt af tegl. Hulrummet er isoleret ved opførelsen.

Konstruktions- og isoleringsforhold er konstateret ud fra tegningsmateriale. Tegn. 6, dato 07-10-1974.

Tilbygning.

Ydervægge er udført som 30 cm hulmur. Vægge består udvendigt af tegl og indvendigt af letbeton. Hulrummet er isoleret ved opførelsen.

Konstruktions- og isoleringsforhold er konstateret ud fra tegningsmateriale. Tegn. 1.104, dato 16-07-1980.

LETTE YDERVÆGGE

STATUS

Hal.

Ydervægge er udført som let konstruktion med beklædning ud- og indvendig. Hulrum mellem beklædninger er isoleret med 150 mm mineraluld.

Konstruktions- og isoleringsforhold er konstateret ud fra tegningsmateriale. Tegn. 6, dato 07-10-1974.

RENOVERINGSFORSLAG

Hal.

Indvendig efterisolering med 300 mm isolering i lette ydervægge. Eksisterende pladebeklædning og isolering nedtages og bortskaffes. Arbejdet udføres iht. gældende regler på området, hvad angår materialekrav samt placering og udførelse af dampspærre. I forbindelse med arbejdet, skal der udføres nye lysninger og bundstykker ved vinduer, og tekniske installationer føres med ud i den nye væg.

ÅRLIG BESPARELSE

10.900 kr.

INVESTERING

Adresse

Agernhaven 12
2750 Ballerup

Energimærkningsnummer

311656489

Gyldighedsperiode

27. januar 2023 - 27. januar 2033

Udarbejdet af

Andel Energi A/S
CVR-nr.: 24213528

VINDUER, OVENLYS OG DØRE

FACADEVINDUER

STATUS

Vinduerne er monteret med tolags energiruder med kold og varm kant.

OVENLYS

STATUS

Ovenlysvinduer består af 2 lags klar akryl, monteret på isoleret karm

RENOVERINGSFORSLAG

Eksisterende kuppelovenlys med 2 lags klar akryl foreslås udskiftet til nye med 4 lags klar akryl på isoleret karm.

ÅRLIG BESPARELSE

500 kr.

INVESTERING

YDERDØRE

STATUS

Hal og omklædning.
Glasdøre/Terrassedøre er monteret med etlags glaseruder.

Hal og omklædning.
Massive yderdøre er med isolerede fyldninger og beklædning på begge sider.

Tilbygning.
Glasdøre/Terrassedøre er monteret med tolags energirude med kold kant.

RENOVERINGSFORSLAG

Hal og omklædning.
Eksisterende Glasdøre/Terrassedøre foreslås udskiftet til en ny, monteret med energiruder, energiklasse A.

ÅRLIG BESPARELSE

7.400 kr.

INVESTERING

165.300 kr.

GULVE

TERRÆNDÆK

Adresse

Agernhaven 12
2750 Ballerup

Energimærkningsnummer

311656489

Gyldighedsperiode

27. januar 2023 - 27. januar 2033

Udarbejdet af

Andel Energi A/S
CVR-nr.: 24213528

STATUS

Hal og omklædning.
Terrændæk er udført af beton med slidlagsgulv. Gulvet er isoleret med 30 mm mineraluld/polystyrenplader under betonen.
Konstruktions- og isoleringsforhold er konstateret ud fra tegningsmateriale. Tegn. 6, dato 07-10-1974.

Tilbygning.
Terrændæk er udført af beton med slidlagsgulv. Gulvet er isoleret med 200 mm leca under betonen.
Konstruktions- og isoleringsforhold er konstateret ud fra tegningsmateriale. Tegn. 1.104, dato 16-07-1980.

VENTILATION

VENTILATION

STATUS

Anlæg: U01-U05.
Zone: Hal, rytmik, fritidsordning, omklædningsrum og toiletter.
Fabrikat Ukendt.
Anlæg er placeret på taget.
Mekanisk udsugning
Varmegenvinding: Ingen varmegenvinding
Anlægstype: CAV
Driftstid: 98 timer/uge
Luftskifte: 1,2 l/s/m²
EL-varmevlade: Nej
SEL-værdi: 1,0 kJ/m³
Automatik: Stand-Alone.
Bygningens tæthed: Normal tæt
Kilde til data: Data fastsat iht. HB2021

Der er naturlig ventilation i resten af bygningen.

VARMEANLÆG

FJERNVARME

STATUS

Bygningen opvarmes med fjernvarme. Anlægget er udført som direkte fjernvarmeanlæg, med fjernvarmevand i fordelingsnettet.

VARMEPUMPER

STATUS

Der er ingen varmepumpe i bygningen.

SOLVARME

STATUS

Der er intet solvarmeanlæg på bygningen.

VARMEFORDELING

VARMEFORDELING

STATUS

Den primære opvarmning af ejendommen sker via radiatorer i opvarmede rum. Varmefordelingsrør er udført som to-strengs anlæg.

VARMEFORDELINGSPUMPER

STATUS

Pumpe - PU01.
I varmeanlægget er der monteret en cirkulationspumpe, af fabrikat Grundfos, type Magna 65-120. Pumpen har en maksimal effekt på 900 Watt.
Pumpen er placeret i varmecentral.

AUTOMATIK

STATUS

Til regulering af varmeanlæg er monteret automatik for central styring.

Der er monteret termostatventiler på alle radiatorer til regulering af korrekt rumtemperatur.

Der er monteret udetemperaturkompensering til regulering af fremløbstemperaturen i varmeanlægget.

Udenfor fyringssæsonen forudsættes det i beregningen, at varmeanlægget kan afbrydes. Enten automatisk via udeføler eller manuelt ved lukning af ventiler og slukning af varmfordelingspumper.

VARMT BRUGSVAND

VARMT BRUGSVAND

STATUS

I beregningen er der indregnet et varmtvandsforbrug på 100 liter pr. m² opvarmet etageareal pr. år.

Adresse

Agernhaven 12
2750 Ballerup

Energimærkningsnummer

311656489

Gyldighedsperiode

27. januar 2023 - 27. januar 2033

Udarbejdet af

Andel Energi A/S
CVR-nr.: 24213528

VARMTVANDSRØR

STATUS

Tilslutningsrør til varmtvandsbeholder er udført som 1 1/2" stålør. Rørene er isoleret med 40 mm isolering.

Brugsvandsrør med cirkulation i opvarmede rum er udført som 1" stålør. Rørene er isoleret med 30 mm isolering.

VARMTVANDSPUMPER

STATUS

Pumpe - PU02.

I brugsvandsanlægget er der monteret en gammel cirkulationspumpe med trinregulering, af fabrikat Grundfos, type UPS 25-60. Pumpen har en maksimal effekt på 90 Watt.

Pumpen er placeret i varmecentral.

RENOVERINGSFORSLAG

Pumpe - PU02.

Der foreslåes montage af ny varmfordelingspumpe. Det vurderes at den eksisterende Pumpe kan udskiftes til en mere effektiv fordelingspumpe, med en maks. effekt på 45W.

ÅRLIG BESPARELSE

500 kr.

INVESTERING

VARMTVANDSBEHOLDER

STATUS

Varmt brugsvand produceres i 445 l varmtvandsbeholder, isoleret med 50 mm skumisolering.

Fabrikat ACV type HL 600, år 2001.

Beholderen er placeret i varmecentral.

EL

BELYSNING

STATUS

Hal og rytmik.

Belysningen består af armaturer med LED belysning. Belysningen styres med bevægelsesmeldere.

Rytmik.

Belysningen består af 1-rørs armaturer med konventionelle forkoblinger. Belysningen styres med bevægelsesmeldere.

Der er ingen dagslysstyring.

Fritidsordning.

Belysningen består af 1-rørs armaturer med højfrekvente forkoblinger. Belysningen styres med bevægelsesmeldere.

Der er ingen dagslysstyring.

Omkledningsrum.

Belysningen består af 1-rørs armaturer med højfrekvente forkoblinger. Belysningen styres med bevægelsesmeldere.

Adresse

Agernhaven 12
2750 Ballerup

Energimærkningsnummer

311656489

Gyldighedsperiode

27. januar 2023 - 27. januar 2033

Udarbejdet af

Andel Energi A/S
CVR-nr.: 24213528

<p>Toiletter. Belysningen består af armaturer med kompaktlysrør. Der er ingen styring ved bevægelsesmeldere.</p> <p>Depotrum og teknikrum. Belysningen består af 1-rørs armaturer med konventionelle forkoblinger. Der er ingen styring ved bevægelsesmeldere.</p>		
<p>RENOVERINGSFORSLAG</p> <p>Toiletter. Der installeres nye armaturer med LED belysning. Der installeres ligeledes nye bevægelsesmeldere for styring af anlægget.</p>	<p>ÅRLIG BESPARELSE</p> <p>800 kr.</p>	<p>INVESTERING</p>
<p>RENOVERINGSFORSLAG</p> <p>Rytmik. Der installeres nye armaturer med LED belysning. Der installeres ligeledes nye bevægelsesmeldere og dagslysstyring af anlægget.</p>	<p>ÅRLIG BESPARELSE</p> <p>3.500 kr.</p>	<p>INVESTERING</p>
<p>RENOVERINGSFORSLAG</p> <p>Fritidsordning. Der installeres nye armaturer med LED belysning. Der installeres ligeledes nye bevægelsesmeldere og dagslysstyring af anlægget.</p>	<p>ÅRLIG BESPARELSE</p> <p>5.200 kr.</p>	<p>INVESTERING</p>
<p>RENOVERINGSFORSLAG</p> <p>Depotrum og teknikrum. Der installeres nye armaturer med LED belysning. Der installeres ligeledes nye bevægelsesmeldere for styring af anlægget.</p>	<p>ÅRLIG BESPARELSE</p> <p>1.500 kr.</p>	<p>INVESTERING</p>
<p>RENOVERINGSFORSLAG</p> <p>Omklædningsrum. Der installeres nye armaturer med LED belysning. Der installeres ligeledes nye bevægelsesmeldere og dagslysstyring af anlægget.</p>	<p>ÅRLIG BESPARELSE</p> <p>1.300 kr.</p>	<p>INVESTERING</p>

ADRESSE

Agernhaven 12, 2750 Ballerup

KOM-, EJD- OG BYGNINGSNR

151-789-4

BFE NR

8811514

OPLYST FORBRUG INKL. MOMS OG AFGIFTER

Herunder vises det oplyste forbrug for afregningsperioderne.

Fjernvarme

Varmeudgifter	208.211 kr. i afregningsperioden
Fast afgift	0 kr. pr. år
Varmeforbrug	324,07 MWh fjernvarme
Aflæst periode	1. januar 2020 - 31. december 2020

OPLYST FORBRUG OMREGNET TIL NORMALÅRS FORBRUG

Herunder vises det oplyste forbrug omregnet til et normalt gennemsnitsår. Det er normalårets forbrug, der kan sammenlignes med det beregnede forbrug.

Varmeudgifter	223.639 pr. år
Fast afgift	0 pr. år
Varmeudgift i alt	223.639 pr. år
Varmeforbrug	348,08 MWh fjernvarme
CO ₂ udledning	22,63 ton CO ₂ pr. år

Adresse

Agernhaven 12
2750 Ballerup

Energimærkningsnummer

311656489

Gyldighedsperiode

27. januar 2023 - 27. januar 2033

Udarbejdet af

Andel Energi A/S
CVR-nr.: 24213528

En bygning består af mange dele, der har betydning for bygningens energibehov. Figuren herunder giver en forklaring af de væsentligste dele på tværs af konstruktioner og installationer.

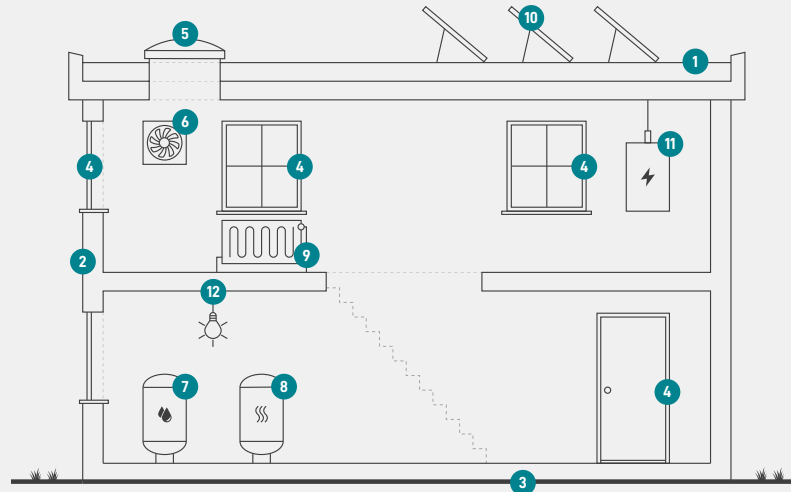

1

Tag og loft

Bygningens øverste del af klimaskærmen, f.eks. et loftrum, et fladt tag eller et udnyttet tagrum.

2

Ydervægge

Bygningens vægge ud mod det fri eller mod uopvarmede områder. Væggen kan være hule, massive eller lette ydervægge.

3

Etageadskillelse og gulv

Bygningens nederste del af klimaskærmen, f.eks. terrændæk, gulv mod krybekælder eller etageadskillelse mod uopvarmet kælder.

4

Vinduer/døre

Bygningens facadevinduer og yderdøre.

5

Ovenlys

Bygningens ovenlysvinduer.

6

Ventilation

Bygningens ventilationsanlæg og ventilationskanaler.

7

Varmt brugsvand

Bygningens komponenter til varmt brugsvand, bl.a. varmtvandsrør og varmtvandsbeholder.

8

Varmeanlæg

Bygningens varmeanlæg, f.eks. kedler, fjernvarme, ovne og varmepumper.

9

Varmefordeling

Bygningens varmfordelingsanlæg, bl.a. varmeanlægget, varmerør og automatik.

10

Solenergi

Bygningens solenergi, f.eks. solvarme og solceller.

11

El og teknik

Bygningens driftsrelaterede el og teknik, f.eks. varmfordelingspumper, varmtvandspumper og vindmøller.

12

Belysning

Bygningens belysning. Kun relevant ved energimærkning af store bygninger, som f.eks. etagebyggeri og erhverv.

Adresse

Agernhaven 12
2750 Ballerup

Energimærkningsnummer

311656489

Gyldighedsperiode

27. januar 2023 - 27. januar 2033

Udarbejdet af

Andel Energi A/S
CVR-nr.: 24213528

ENERGIMÆRKE

FOR BYGNINGEN

**B4 Egebjerghallen
Agernhaven 12
2750 Ballerup**

Større bygninger over 600 m², der ofte besøges af offentligheden, er pålagt til enhver tid, at synliggøre energimærkningscertifikatet for brugerne af bygningen.

Energimærkningen er baseret på beregnet forbrug



Energistyrelsen

Gyldig fra den 27. januar 2023 til den 27. januar 2033
Energimærkningsnummer: 311656489