

ENERGIMÆRKNINGSRAPPORT

ENERGIMÆRKE OG FORSLAG TIL ENERGIFORBEDRINGER

B8 - BFO Fritter.
Egebjergvang 80A
2750 Ballerup

DIN BYGNING HAR
ENERGIMÆRKE

C

Du betaler hvert år **112.000 kr.**
mere, end du behøver i energjudgifter*



ENERGIKONSULENTENS BEDSTE ANBEFALINGER

1 BBR 8 - Fløj B2 - PU01. Ny
varmefordelingspumpe. Pumpen
er placeret i teknikrum...

Årlig besparelse: 7.000 kr.
Investering: 25.000 kr.

2 BBR 8 - Fløj B2. Isolering af
uisoleret gulv mod krybekælder
med 200 mm isoleri...

Årlig besparelse: 105.300 kr.
Investering: 1.396.800 kr.

Skitsen illustrerer en generisk bygning, baseret på bygningens karaktertræk. Ikonforklaring kan ses under afsnittet IKONFORKLARING.

BYGNINGENS ENERGIFORBRUG*

	I DAG	EFTER RENTABLE TILTAG	DU SPARER ÅRLIGT
Fjernvarme	348.900 kr.	244.100 kr.	104.800 kr.
El til andet	187.200 kr.	180.000 kr.	7.200 kr.
Samlet energjudgift	536.100 kr.	424.100 kr.	112.000 kr.
Samlet CO ₂ -udledning	31,00 ton	24,80 ton	6,21 ton

* Tallene er baseret på en standardiseret brug af bygningen. Se siden: FORMÅLET MED ENERGIMÆRKNINGEN.

BYGNINGENS PLACERING PÅ ENERGIMÆRKNINGSSKALAEN



På denne side får du hjælp til at igangsætte de energiforbedringer, som energikonsulenten har fremhævet. Du kan sammenligne tiltagene på tværs af økonomi, klima og praktiske forhold, ligesom der til hvert forslag er en trinvis guide til at komme i gang med energiforbedringerne.

På de følgende sider i rapporten finder du detaljeret information om energikonsulentens forbedringsforslag.

BBR 8 - FLØJ B2 - PU01. NY VARMEFORDDELINGSPUMPE. PUMPEN ER PLACERET I TEKNIKRUM...

- 1 Find en håndværker eller anden relevant fagperson som kan hjælpe dig med planlægning og udførelse af din energiforbedring.
- 2 På Spareenergi.dk kan du få inspiration til energiforbedringen om "Ny cirkulationspumpe"
- 3 Læs mere om den konkrete energiforbedring på www.spareenergi.dk/ny-cirkulationspumpe
- 4 Indhent et eller flere tilbud på energiforbedringen, udvælg den løsning, der passer dig bedst, og begynd din energiforbedring.



Besparelse
7.000 kr./årligt



CO₂-reduktion
545 kg./årligt



Investering
25.000 kr.



Recoveringstid
Op til 2 dage

BBR 8 - FLØJ B2. ISOLERING AF UISOLERET GULV MOD KRYBEKÆLDER MED 200 MM ISOLERI...

- 1 Find en håndværker eller anden relevant fagperson som kan hjælpe dig med planlægning og udførelse af din energiforbedring.
- 2 Undersøg nærmere om BBR 8 - Fløj B2. Isolering af uisolaret gulv mod krybekælder med 200 mm isolering
- 3 Læs mere om energiforbedringer på spareenergi.dk
- 4 Indhent et eller flere tilbud på energiforbedringen, udvælg den løsning, der passer dig bedst, og begynd din energiforbedring.



Besparelse
105.300 kr./årligt



CO₂-reduktion
5.681 kg./årligt



Investering
1.396.800 kr.



Recoveringstid
Mere end 2 uger

ENERGIPRISER

Svingende energipriser har ikke betydning for bygningens energimærke, men har indflydelse på energioekonomien anført på forsiden. Nogle energimærker er udarbejdet i perioder, hvor energipriserne har været betydeligt højere end andre. Ved høje energipriser kan værdien af besparelsesforslag blive større, hvilket betyder, at det kan give økonomisk mening at gennemføre flere forslag.

HJÆLP TIL GENNEMFØRELSE AF ENERGIBESPARELSER OG RÅD OM FINANSIERING

Energikonsulenten kan fortælle dig, hvilke forudsætninger der ligger til grund for de enkelte forbedringsforslag. På spareenergi.dk kan du læse mere om energirenoveringer og finde inspiration og hjælp til at igangsætte en energirenovering. Find f.eks. Bygningsguiden, hvor vi har samlet viden om de mest almindelige hustyper i Danmark – så du kan få overblik over, hvordan man opnår en bedre bolig, der både er energieffektiv, har et godt indeklima og er tidssvarende.

Kontakt din bank: Flere banker tilbyder klima- og energieffektiviseringslån med lav rente. Ring til din bank og hør hvad de kan tilbyde.

Adresse

Egebjergvang 80A
2750 Ballerup

Energimærkningsnummer

311656490

Gyldighedsperiode

27. januar 2023 - 27. januar 2033

Udarbejdet af

Andel Energi A/S
CVR-nr.: 24213528

På denne side kan du sammenligne økonomi og klimaeffekt for alle rapportens forbedringsforslag.

SIDE 3 - BILAG

RENTABLE RENOVERINGSFORSLAG			
RENOVERINGSFORSLAG	ÅRLIG BESPARELSE*	INVESTERING	REDUKTION I ÅRLIGT UDLEDT CO ₂
KRYBEKÆLDER BBR 8 - Fløj B2. Isolering af uisolereet gulv mod krybekælder med 200 mm isolering	105.300 kr.	1.396.800 kr.	5.681 kg CO ₂
VARMEFORDELINGSPUMPER BBR 8 - Fløj B2 - PU01. Ny varmfordelingspumpe. Pumpen er placeret i teknikrum i kælderen, BBR 7 - Fløj B1 og administration.	7.000 kr.	25.000 kr.	545 kg CO ₂
ANDRE FORSLAG DER KAN VÆRE RENTABLE, HVIS DE UDFØRES SAMMEN MED ANDRE RENOVERINGER			
FLADT TAG BBR 8 - Fløj B2. Efterisolering af fladt tag med 300 mm isolering, så den samlede isolering udgør 400 mm	47.900 kr.		2.582 kg CO ₂
LETTE YDERVÆGGE BBR 8 - Fløj B2. Efterisolering af lette ydervægge af træ med 250 mm isolering og fjernelse af eksisterende isolering	4.900 kr.		262 kg CO ₂
OVENLYS BBR 8 - Fløj B2. Udskiftning af eksisterende ovenlysvinduer med 2 lags klar akryl	2.400 kr.		127 kg CO ₂
BELYSNING BBR 8 - Fløj B2 - Børnehuset - Grupperum. Installation af LED panel, med dagslysstyring og bevægelsesmelder	4.500 kr.		395 kg CO ₂
BELYSNING BBR 8 - Fløj B2 - BFO - Grupperum. Installation af LED panel, med dagslysstyring og bevægelsesmelder	7.100 kr.		627 kg CO ₂
BELYSNING BBR 8 - Fløj B2 - Børnehuset - Alrum og gangarealer. Installation af LED panel, med dagslysstyring og bevægelsesmelder	1.500 kr.		136 kg CO ₂
BELYSNING BBR 8 - Fløj B2 - BFO - Gangarealer. Installation af LED panel, med dagslysstyring og bevægelsesmelder	1.000 kr.		91 kg CO ₂

* Tallene er baseret på en standardiseret brug af bygningen. Se siden: FORMÅLET MED ENERGIMÆRKNINGEN.

FORMÅLET MED ENERGIMÆRKNINGEN

Energimærkning af bygninger har to formål: Mærkningen synliggør bygningens beregnede energibehov og er derfor en form for varedeklaration, når en bygning sælges eller udlejes. På baggrund af det beregnede energibehov tildeles boligen en karakter på energimærkningskalaen fra A2020 til G.

Rapporten giver et overblik over de energimæssige forbedringer af bygningen, som er rentable at gennemføre eller kan være rentable, hvis de udføres sammen med andre renoveringer. Rapporten beskriver hvad forbedringerne går ud på, hvad de koster at gennemføre, hvor meget energi og CO2 man sparer, og hvor stor besparelse der kan opnås på el- og varmeregninger ud fra det beregnede energibehov.

DERFOR SKAL DU GENNEMFØRE ENERGIFORBEDRINGER:



BEDRE INDEKLIMA

Energiforbedringer kan have en positiv betydning for indeklimaet.



VARMERE OVERFLADER

Bygningen bliver bedre til at holde på varmen, så det er muligt at udnytte flere områder i bygningen, der før var for kolde.



ØGET KOMFORT

Det bliver nemmere at opretholde den rette temperatur i bygning, så den bliver rarere at være i.



MINDRE TRÆK

Bygningen bliver tættere, så det ikke længere trækker fra de steder, hvor brugerne før var generet af kulde og træk.

Det beregnede energibehov er en ret præcis indikator for bygningens energimæssige kvalitet – i modsætning til det faktiske forbrug, som naturligvis er stærkt afhængigt både af vejret og af de vaner, som bygningens brugere har. Nogle sparer på varmen, mens andre fyrer for åbne vinduer eller bruger store mængder varmt vand.

For at kunne sammenligne bygningers energimæssige kvalitet, beregnes bygningens beregnede energibehov ud fra en række standardantagelser for vej, familiestørrelse, indendørstemperatur, adfærd m.v. Nedenfor ses de mest centrale antagelser for det beregnede energibehov.

FIRE ÅRSAGER TIL AT BYGNINGENS FAKTISKE VARMEREGNING KAN AFVIGE FRA DET BEREGNEDNE ENERGIBEHOV I RAPPORTEN:



BRUG AF BYGNINGEN

Der antages en gennemsnitlig anvendelse af bygningen ift. brugere, drift og apparater. Det faktiske varmeforbrug kan afvige, hvis bygningen har et andet brugsmønster.



INDENDØRSTEMPERATUR

Der antages en konstant opvarmning af bygningen til 20°C. Den faktiske varmeregning kan afvige hvis brugerne ønsker en højere eller lavere temperatur.



VARMTVANDSFORBRUG

Der antages et gennemsnitligt forbrug af varmt vand relativt til bygningens størrelse. Den faktiske varmeregning kan afvige, hvis brugerne bruger mere eller mindre varmt vand.



VEJRFORHOLD

Der antages gennemsnitlige vejrforhold. Den faktiske varmeregning kan afvige, hvis vinteren er særlig varm eller kold.

Adresse

Egebjergvang 80A
2750 Ballerup

Energimærkningsnummer

311656490

Gyldighedsperiode

27. januar 2023 - 27. januar 2033

Udarbejdet af

Andel Energi A/S
CVR-nr.: 24213528



BYGNINGSBESKRIVELSE / BBR 8 - Fløj B2 - BFO Fritter

ADRESSE Egebjergvang 80A, 2750 Ballerup		BBR NR. 151-789-8	BFE NR. 8811514	
BYGNINGENS ANVENDELSE I FØLGE BBR Daginstitution (441)			OPFØRELSESÅR 1982	
ÅR FOR VÆSENTLIG RENOVERING Ikke angivet	VARMEFORSYNING Fjernvarme	SUPPLERENDE VARME Ingen	BOLIGAREAL I BBR 0 m ²	ERHVERVSAREAL I BBR 2125 m ²
OPVARMET BYGNINGSAREAL 1978 m ²	HERAF TAGETAGE OPVARMET 0 m ²	HERAF KÆLDERETAGE OPVARMET 0 m ²	UOPVARMET KÆLDERETAGE 0 m ²	



ENERGIMÆRKE



ENERGIMÆRKE EFTER RENTABLE BESPARELSSESFORSLAG



ENERGIMÆRKE EFTER ALLE BESPARELSSESFORSLAG

BYGNINGENS BEREGNEDE ENERGIBEHOV

Opvarmning

FORSYNINGSFORM	VARMEBEHOV I kWh	OMREGNET TIL ENERGIENHED FOR FORSYNINGSFORM
Fjernvarme	250.080	250,08 MWh fjernvarme

Andre energibehov

EL TIL ANDET*	kWh
El til bygningsdrift	43.917
El til forbrug	30.942

*El til bygningsdrift er det elforbrug, der i beregningen går til installationer, f.eks. varmfordelingspumper, ventilation mv. El til forbrug dækker over et standardiseret, gennemsnitligt elforbrug til f.eks. hvidevarer, tv mv. El til forbrug påvirker ikke energimærkekarakteren, men den varme der afgives fra elforbrugende udstyr reducerer bygningens beregnede varmebehov.

Adresse
Egebjergvang 80A
2750 Ballerup

Energimærkningsnummer
311656490

Gyldighedsperiode
27. januar 2023 - 27. januar 2033

Udarbejdet af
Andel Energi A/S
CVR-nr.: 24213528

ANVENDTE ENERGIPRISER INKL. AFGIFTER VED BEREGNING AF BESPARELSER

Anvendte energipriser ved beregning af energibesparelserne i denne rapport:

Fjernvarme

1.206 kr. pr. MWh
Fast afgift: 47.181 kr. pr. år

Elektricitet til andet end opvarmning

2,50 kr. pr. kWh

Fjernvarmeprisen er anvendt fra nyeste tariffblad samme dato som energimærket er indberettet. El prisen er oplyst af Ballerup Kommune.

Alle anvendte priser er inkl. moms, medmindre andet er angivet.

OPLYST FORBRUG INKL. MOMS OG AFGIFTER

Denne rapport indeholder oplysninger omkring det faktiske forbrug, som energikonsulenten har indhentet ved udførelsen af energimærket. Oplysningerne om det faktiske forbrug kan ses under afsnittet OPLYST ENERGIFORBRUG.

FORBEHOLD FOR PRISER PÅ INVESTERING I ENERGIBESPARELSE

Energimærkets besparelsesforslag er baseret på energikonsulentens erfaring og vurdering. Før energibesparelsesforslagene iværksættes, bør der altid indhentes tilbud fra flere leverandører, da de angivne priser alene skal betragtes som vejledende. Desuden bør det undersøges om energiforbedringen kræver myndighedsgodkendelse.

Årligt abonnement for salg af el bør undersøges nærmere, da dette variere meget på det frie el marked.

For en konkret vurdering af ejendommens isoleringsmæssige tilstand, skal der udføres destruktive indgreb i klimaskærmen.

DESTRUKTIVE UNDERSØGELSER

Der er i forbindelse med bygningsbesigtigelsen givet tilladelse til destruktive undersøgelser. I afsnittet ENERGIKONSULENTENS SUPPLERENDE KOMMENTARER har energikonsulenten uddybet resultatet af undersøgelseerne.

FIRMA

Firmanummer: 600087
CVR-nummer: 24213528

Andel Energi A/S
Hovedgaden 36
4520 Svinninge

<https://andelenergi.dk/>
mph@andelenergi.dk
tlf. 70292929

Ved energikonsulent
René Engmann

RAPPORTENS GYLDIGHED

Gyldig fra 27. januar 2023 til den 27. januar 2033

KLAGEMULIGHEDER

Tror du, der er fejl i rapporten, eller ønsker du at klage over energimærkningen, skal du rette henvendelse til det certificerede energimærkningsfirma, der har udarbejdet mærkningen.

Ejeren af bygningen eller enheden kan klage. Klagen skal være modtaget hos det certificerede energimærkningsfirma, senest:

- 1 år efter energimærkningsrapportens dato, eller
- 1 år efter bygningens overtagedesdag, som er aftalt mellem sælger og køber, hvis bygningen efter indberetningen af energimærkningsrapporten har fået ny ejer - dog senest 6 år efter energimærkningsrapportens datering.

Reglerne om klageadgang står i gældende bekendtgørelse om energimærkning af bygninger. Klik ind på linket og læs mere om, hvordan du indgiver en klage.

www.ens.dk/ansvarsomraader/energimaerkning-af-bygninger/klagevejledning

Det certificerede energimærkningsfirma behandler klagen og bør meddele sin skriftlige afgørelse af klagen inden for 4 uger.

BEHANDLING AF OPLYSNINGER

Energistyrelsen er ansvarlig for behandlingen af oplysninger om bygningen, herunder offentliggørelse af energimærkningsrapporten. Du kan læse mere om reglerne, samt hvordan vi behandler oplysninger på vores hjemmeside.

www.ens.dk/ansvarsomraader/energimaerkning-af-bygninger/lovgivning-om-energimaerkning

Adresse

Egebjergvang 80A
2750 Ballerup

Energimærkningsnummer

311656490

Gyldighedsperiode

27. januar 2023 - 27. januar 2033

Udarbejdet af

Andel Energi A/S
CVR-nr.: 24213528

Dette energimærke omfatter:

BBR bygning 8: Egebjergvang 80A - Fløj B2 - BFO Fritter.

Der er indhentet tegningsmateriale ved Ballerup Kommune som har dannet grundlag for opmåling og bestemmelse af konstruktioners isoleringsforhold. Der er foretaget stikprøvemål på stedet.

Nogle konstruktioner er skjulte, og tegningsmaterialet beskriver ikke konstruktionernes isolering fuldt ud. Derfor er enkelte af de eksisterende konstruktioner anslåede.

I forbindelse med etablering af energibesparende tiltag, kan man nogle gange få tilskud igennem Energistyrelsen. Energimærket kan i den forbindelse bruges til at dokumentere energibesparelsen. Det er vigtigt at tage kontakt til Energistyrelsen (www.ens.dk eller www.spareenergi.dk) og undersøge reglerne inden man går i gang med tiltag. De her i rapporten anslåede investeringsomkostninger er angivet uden tilskud.

For råd og vejledning til gennemførelse af energibesparende tiltag henvises til Videncenter for energibesparelser i bygninger på www.byggeriogenergi.dk.

Der er regnet med en brugstid på 50 timer/uge.
Energimærkningen er udarbejdet iht. gældende håndbog for energikonsulenter version 2021.

Nogle energibesparelsesforslag er taget med i energimærkningsrapporten selvom de ikke er rentable. Det er gjort for at synliggøre at der er en besparelsesmulighed, men at den ikke nødvendigvis er rentabel. Dette for at bygningsejeren kan prioritere sin indsats. Der kan også være andre grunde end energimæssige til at foretage forbedringer, f.eks. udskiftning af vinduer hvis de er nedslidte.

Alternativ energi:

- Solceller: Ballerup Kommune ønsker ikke forslag om etablering af solceller.
- Varmepumpe og Solfanger: Det vurderes ikke hensigtsmæssigt at etablere varmpumpe og Solfanger i områder med fjernvarme, da der fortsat skal aftages fjernvarme og betales fast afgift.

Det oplyste varmeforbrug for 2020 er på 224,0 MWh fjernvarme. Korrigeret for graddage bliver det 242,6 MWh fjernvarme. Det beregnede varmeforbrug i energimærket er på 250,1 MWh fjernvarme. Forskellen mellem det oplyste korrigeret forbrug og det beregnede forbrug er på 3 %.

Der er god overensstemmelse mellem det beregnede og det oplyste forbrug.

Oplyst forbrug på bygninger.

Det samlede oplyste forbrug er fordelt forholdsmæssigt ud på BBR bygning 3, 4, 7, 8, 9 og 20, ud fra det beregnede forbrug i de enkelte bygninger.

KOMMENTARER TIL BYGNINGSBESKRIVELSEN

BBR bygning 8 - Fløj B2 - BFO Fritter.

Adresse

Egebjergvang 80A
2750 Ballerup

Energimærkningsnummer

311656490

Gyldighedsperiode

27. januar 2023 - 27. januar 2033

Udarbejdet af

Andel Energi A/S
CVR-nr.: 24213528

BBR arealet omfatter et erhvervsareal på i alt 2125 m².

Ud fra opmålinger på tegninger og ud fra besigtigelsen, er det opvarmede areal opgjort til 1978 m², og det er dette areal der ligger til grund for energimærket.

Forskellen skyldes fejl i BBR-meddelelsen.

Bygningsejeren er ansvarlig for, at BBR er opdateret efter de faktiske forhold.

DESTRUKTIVE UNDERSØGELSER

Ballerup Kommune har givet tilladelse til destruktive undersøgelser i forbindelse med energimærkningen.

Der er ikke foretaget destruktive undersøgelser i forbindelse med besigtigelsen.

Adresse

Egebjergvang 80A
2750 Ballerup

Energimærkningsnummer

311656490

Gyldighedsperiode

27. januar 2023 - 27. januar 2033

Udarbejdet af

Andel Energi A/S
CVR-nr.: 24213528

På de følgende sider kan du se en detaljeret beskrivelse af energitilstanden af din bygning, energikonsulentens forslag til energiforbedringer og tilhørende energiløsninger.

Nogle forbedringsforslag er rentable. Det betyder, at du sparer mere på dit energiforbrug inden for energiforbedringens levetid, end energiforbedringen koster at gennemføre.

De rentable forslag fremgår med en investeringspris.

Nogle forbedringsforslag kan med fordel overvejes ved renoveringer, eller hvis der er bygningsdele, der alligevel skal udskiftes. Investeringsprisen til forbedringsforslag ved renovering, er ikke angivet da investeringen vil afhænge af den konkrete renovering, som skal ske i forbindelse med besparelsesforslaget.

TAG OG LOFT

FLADT TAG

STATUS

BBR 8 - Fløj B2.

Det flade tag (built-up tag) er isoleret med ca. 100 mm mineraluld.

Konstruktions- og isoleringsforhold er konstateret ud fra tegningsmateriale. Tegn. CO 317, dato 08-12-1972.

RENOVERINGSFORSLAG

BBR 8 - Fløj B2.

Eksisterende tag efterisoleres udvendigt med 300 mm trædefast isolering, så den samlede mængde udgør 400 mm isolering. Den nye tagflade skal have en taghældning på mindst 1:40. Eksisterende tagbeklædning rengøres og efterses for evt. skader, der i så fald skal udbedres. Herved sikres et tæt underlag, der kan fungere som dampspærre i den nye konstruktion. Forudsætningen herfor er, at den eksisterende dampspærre er perforeret. Inden pap- og efterisoleringsarbejdet udføres, skal det eksisterende tag være helt tørt og uden lunger eller buler. Hvis det eksisterende tag er udført med ventilationsspalte mellem isoleringslag og tagbeklædning, skal spalten lukkes effektivt for ikke at miste effekten af efterisoleringslaget. Hvis det eksisterende tag er vådt, dvs. træfugten er over 15-17 %, skal ventilationsspalten forblive åben, indtil konstruktionen er tør, anslået efter et år. Tagkonstruktionen skal udføres med effektivt afvandingssystem til regnvand. Det anbefales, at det udføres med synlige nedløbsrør og tagrender af hensyn til senere inspektion.

ÅRLIG BESPARELSE

47.900 kr.

INVESTERING

YDERVÆGGE

LETTE YDERVÆGGE

STATUS

BBR 8 - Fløj B2.

Ydervægge er udført som let konstruktion med beklædning ud- og indvendig. Hulrum mellem beklædninger er isoleret med 125 mm mineraluld.

Konstruktions- og isoleringsforhold er konstateret ud fra tegningsmateriale. Tegn. CO 317, dato 08-12-1972.

Adresse

Egebjergvang 80A
2750 Ballerup

Energimærkningsnummer

311656490

Gyldighedsperiode

27. januar 2023 - 27. januar 2033

Udarbejdet af

Andel Energi A/S
CVR-nr.: 24213528

RENOVERINGSFORSLAG	ÅRLIG BESPARELSE	INVESTERING
BBR 8 - Fløj B2. Indvendig efterisolering med 250 mm isolering i lette ydervægge. Eksisterende pladebeklædning og isolering nedtages og bortskaffes. Arbejdet udføres iht. gældende regler på området, hvad angår materialekrav samt placering og udførelse af dampspærre. I forbindelse med arbejdet, skal der udføres nye lysninger og bundstykker ved vinduer, og tekniske installationer føres med ud i den nye væg.	4.900 kr.	

VINDUER, ØVENLYS OG DØRE

FACADEVINDUER

STATUS

BBR 8 - Fløj B2.
Vinduerne er monteret med tolags energiruder med kold kant.

ØVENLYS

STATUS

BBR 8 - Fløj B2.
Øvenlysvinduer består af 2 lags klar akryl, monteret på isoleret karm

RENOVERINGSFORSLAG	ÅRLIG BESPARELSE	INVESTERING
BBR 8 - Fløj B2. Eksisterende kuppeløvenlys med 2 lags klar akryl foreslås udskiftet til nye med 4 lags klar akryl på isoleret karm.	2.400 kr.	

YDERDØRE

STATUS

BBR 8 - Fløj B2.
Glasdøre/Terrassedøre er monteret med tolags energiruder med kold kant.

GULVE

KRYBEKÆLDER

STATUS

BBR 8 - Fløj B2.
Gulv mod krybekælder udført af letklinkerbeton, er uisoleret.
Konstruktions- og isoleringsforhold er konstateret ud fra tegningsmateriale. Tegn. CO 317, dato 08-12-1972.

RENOVERINGSFORSLAG	ÅRLIG BESPARELSE	INVESTERING
<p>BBR 8 - Fløj B2.</p> <p>Isolering af uisoleret gulv mod krybekælder med 200 mm isolering. Udførelsen foreslås enten med opklæbet mineraluld på underside af letklinkerbetondæk, eller alternativt med isoleringsplader fastgjort mekanisk med specialplugs.</p> <p>Opmærksomheden henledes generelt på risici for kraftige fugtproblemer og skimmelsvamp ved for store isoleringsmængder uden den nødvendige mængde ventilation heraf. Selv med en beskedne isolering skal der sikres optimal ventilation i krybekælderen.</p>	105.300 kr.	1.396.800 kr.

VENTILATION

VENTILATION

STATUS

BBR 8-9 - VE03

Zone: Klasselokaler, kontorer og gangarealer, BBR 8 - Fløj B2 og BBR 9 - Fløj C1-C2.

Fabrikat Danvent, type DV-80.

Anlæg er placeret i teknikrum i kælderen, BBR 7 - Fløj B1 og administration.

Mekanisk balanceret ventilationsanlæg

Varmegenvinding: Roterende veksler

Anlægstype: VAV

Driftstid: 50 timer/uge

Luftskifte: 1,8 l/s/m²

EL-varmevlade: Nej

SEL-værdi: 2,1 kJ/m³

Automatik: CTS

Bygningens tæthed: Normal tæt

Kilde til data: Data fastsat iht. HB2021

BBR 8 - VE06

Zone: Klasselokaler 1.sal, BBR 8 - Fløj B2.

Fabrikat Exhausto type vex 2,5.

Anlæg er placeret på taget, BBR 8 - Fløj B2.

Mekanisk balanceret ventilationsanlæg

Varmegenvinding: Krydsvarmeveksler

Anlægstype: CAV

Driftstid: 50 timer/uge

Luftskifte: 1,8 l/s/m²

EL-varmevlade: Nej

SEL-værdi: 2,5 kJ/m³

Automatik: CTS

Bygningens tæthed: Normal tæt

Kilde til data: Data fastsat iht. HB2021

VENTILATIONSKANALER

STATUS

Anlæg VE03.

Ventilationskanaler i krybekælder er isoleret med 50 mm isolering.

Adresse

Egebjergvang 80A
2750 Ballerup

Energimærkningsnummer

311656490

Gyldighedsperiode

27. januar 2023 - 27. januar 2033

Udarbejdet af

Andel Energi A/S
CVR-nr.: 24213528

VARMEANLÆG

FJERNVARME

STATUS

Bygningerne opvarmes med fjernvarme via varmecentral placeret i BBR 4 - Egebjerghallen

VARMEPUMPER

STATUS

Der er ingen varmepumpe i bygningen.

SOLVARME

STATUS

Der er intet solvarmeanlæg på bygningen.

VARMEFORDELING

VARMEFORDELING

STATUS

Den primære opvarmning af ejendommen sker via radiatorer i opvarmede rum. Varmefordelingsrør er udført som to-strengs anlæg.

VARMERØR

STATUS

Varmerør i krybekælder er udført som 1 1/2" stålør. Varmerørene er isoleret med 40 mm isolering.

VARMEFORDELINGSPUMPER

STATUS

Bygningen forsynes via hovedpumper placeret i varmecentral, BBR 4 - Egebjerghallen.

BBR 8 - Fløj B2 - PU01.

I varmeanlægget er der monteret en fordelingspumpe, af fabrikat Grundfos, type UPS 50-120. Pumpen har en maksimal effekt på 720 Watt.

Pumpen er placeret i teknikrum i kælderen, BBR 7 - Fløj B1 og administration.

Adresse

Egebjergvang 80A
2750 Ballerup

Energimærkningsnummer

311656490

Gyldighedsperiode

27. januar 2023 - 27. januar 2033

Udarbejdet af

Andel Energi A/S
CVR-nr.: 24213528

RENOVERINGSFORSLAG	ÅRLIG BESPARELSE	INVESTERING
BBR 8 - Fløj B2 - PU01. Der foreslåes montage af ny varmfordelingspumpe. Det vurderes at den eksisterende pumpe kan udskiftes til en mere effektiv fordelingspumpe, med en maks. effekt på 513W.	7.000 kr.	25.000 kr.

AUTOMATIK

STATUS

Til regulering af varmeanlæg er monteret automatik for central styring.

Der er monteret termostatventiler på alle radiatorer til regulering af korrekt rumtemperatur.

Der er monteret udetemperaturkompensering til regulering af fremløbstemperaturen i varmeanlægget.

Udenfor fyringssæsonen forudsættes det i beregningen, at varmeanlægget kan afbrydes. Enten automatisk via udeføler eller manuelt ved lukning af ventiler og slukning af varmfordelingspumper.

VARMT BRUGSVAND

VARMT BRUGSVAND

STATUS

I beregningen er der indregnet et varmtvandsforbrug på 100 liter pr. m² opvarmet etageareal pr. år.

VARMTVANDSRØR

STATUS

Brugsvandsrør med cirkulation i krybekælder er udført som 1 1/2" stålør. Rørene er isoleret med 40 mm isolering.

VARMTVANDSPUMPER

STATUS

Bygningen forsynes via cirkulationspumpe placeret i teknikrum i kælderen, BBR 7 - Fløj B1 og administration.

VARMTVANDSBEHOLDER

STATUS

Bygningen forsynes via teknikrum i kælderen, BBR 7 - Fløj B1 og administration.

EL

BELYSNING

STATUS

BBR 8 - Fløj B2 - BFO - Grupperum.

Belysningen består af 1-rørs armaturer med konventionelle forkoblinger. Belysningen styres med bevægelsesmeldere. Der er ingen dagslysstyring.

BBR 8 - Fløj B2 - BFO - Gangarealer.

Belysningen består af 1-rørs armaturer med konventionelle forkoblinger. Belysningen styres med bevægelsesmeldere.

BBR 8 - Fløj B2 - Børnehuset - Grupperum.

Belysningen består primært af armaturer med kompaktlysrør og højfrekvente spoler. Der er ingen styring ved bevægelsesmeldere eller dagslysstyring.

BBR 8 - Fløj B2 - Børnehuset - Alrum og gangarealer.

Belysningen består af 1-rørs armaturer med konventionelle forkoblinger. Der er ingen styring ved bevægelsesmeldere.

BBR 8 - Fløj B2 - Toiletter.

Belysningen består af armaturer med LED belysning. Belysningen styres med bevægelsesmeldere.

RENOVERINGSFORSLAG

BBR 8 - Fløj B2 - Børnehuset - Grupperum.

Der installeres nye armaturer med LED belysning. Der installeres ligeledes nye bevægelsesmeldere og dagslysstyring af anlægget.

ÅRLIG BESPARELSE

4.500 kr.

INVESTERING

RENOVERINGSFORSLAG

BBR 8 - Fløj B2 - BFO - Grupperum.

Der installeres nye armaturer med LED belysning. Der installeres ligeledes nye bevægelsesmeldere og dagslysstyring af anlægget.

ÅRLIG BESPARELSE

7.100 kr.

INVESTERING

RENOVERINGSFORSLAG

BBR 8 - Fløj B2 - Børnehuset - Alrum og gangarealer.

Der installeres nye armaturer med LED belysning. Der installeres ligeledes nye bevægelsesmeldere og dagslysstyring af anlægget.

ÅRLIG BESPARELSE

1.500 kr.

INVESTERING

RENOVERINGSFORSLAG

BBR 8 - Fløj B2 - BFO - Gangarealer.

Der installeres nye armaturer med LED belysning. Der installeres ligeledes nye bevægelsesmeldere og dagslysstyring af anlægget.

ÅRLIG BESPARELSE

1.000 kr.

INVESTERING

Adresse

Egebjergvang 80A
2750 Ballerup

Energimærkningsnummer

311656490

Gyldighedsperiode

27. januar 2023 - 27. januar 2033

Udarbejdet af

Andel Energi A/S
CVR-nr.: 24213528

ADRESSE

Egebjergvang 80A, 2750 Ballerup

KOM-, EJD- OG BYGNINGSNR

151-789-8

BFE NR

8811514

OPLYST FORBRUG INKL. MOMS OG AFGIFTER

Herunder vises det oplyste forbrug for afregningsperioderne.

Fjernvarme

Varmeudgifter	143.904 kr. i afregningsperioden
Fast afgift	0 kr. pr. år
Varmeforbrug	223,98 MWh fjernvarme
Aflæst periode	1. januar 2020 - 31. december 2020

OPLYST FORBRUG OMREGNET TIL NORMALÅRS FORBRUG

Herunder vises det oplyste forbrug omregnet til et normalt gennemsnitsår. Det er normalårets forbrug, der kan sammenlignes med det beregnede forbrug.

Varmeudgifter	155.853 pr. år
Fast afgift	0 pr. år
Varmeudgift i alt	155.853 pr. år
Varmeforbrug	242,58 MWh fjernvarme
CO ₂ udledning	15,77 ton CO ₂ pr. år

Adresse

Egebjergvang 80A
2750 Ballerup

Energimærkningsnummer

311656490

Gyldighedsperiode

27. januar 2023 - 27. januar 2033

Udarbejdet af

Andel Energi A/S
CVR-nr.: 24213528

En bygning består af mange dele, der har betydning for bygningens energibehov. Figuren herunder giver en forklaring af de væsentligste dele på tværs af konstruktioner og installationer.

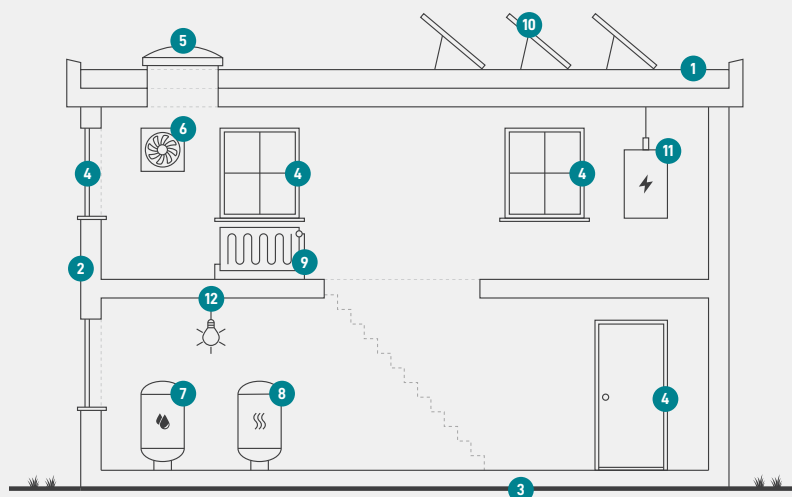

1

Tag og loft

Bygningens øverste del af klimaskærmen, f.eks. et loftrum, et fladt tag eller et udnyttet tagrum.

2

Ydervægge

Bygningens vægge ud mod det fri eller mod uopvarmede områder. Væggen kan være hule, massive eller lette ydervægge.

3

Etageadskillelse og gulv

Bygningens nederste del af klimaskærmen, f.eks. terrændæk, gulv mod krybekælder eller etageadskillelse mod uopvarmet kælder.

4

Vinduer/døre

Bygningens facadevinduer og yderdøre.

5

Ovenlys

Bygningens ovenlysvinduer.

6

Ventilation

Bygningens ventilationsanlæg og ventilationskanaler.

7

Varmt brugsvand

Bygningens komponenter til varmt brugsvand, bl.a. varmtvandsrør og varmtvandsbeholder.

8

Varmeanlæg

Bygningens varmeanlæg, f.eks. kedler, fjernvarme, ovne og varmepumper.

9

Varmefordeling

Bygningens varmfordelingsanlæg, bl.a. varmeanlægget, varmerør og automatik.

10

Solenergi

Bygningens solenergi, f.eks. solvarme og solceller.

11

El og teknik

Bygningens driftsrelaterede el og teknik, f.eks. varmfordelingspumper, varmtvandspumper og vindmøller.

12

Belysning

Bygningens belysning. Kun relevant ved energimærkning af store bygninger, som f.eks. etagebyggeri og erhverv.

Adresse

Egebjergvang 80A
2750 Ballerup

Energimærkningsnummer

311656490

Gyldighedsperiode

27. januar 2023 - 27. januar 2033

Udarbejdet af

Andel Energi A/S
CVR-nr.: 24213528

ENERGIMÆRKE

FOR BYGNINGEN

**B8 - BF0 Fritter.
Egebjergvang 80A
2750 Ballerup**

Større bygninger over 600 m², der ofte besøges af offentligheden, er pålagt til enhver tid, at synliggøre energimærkningscertifikatet for brugerne af bygningen.

Energimærkningen er baseret på beregnet forbrug



Energistyrelsen

Gyldig fra den 27. januar 2023 til den 27. januar 2033
Energimærkningsnummer: 311656490